

**TRESTON**

DEDICATED TO HUMAN WORKSPACE



# TRESTON WORKSHOP

PRODUKTKATALOG 2018

# 3D ONLINE CONFIGURATOR

KLICK • DESIGN • OFFERT



[3d.treston.com/?duid=TrestonSWE](https://3d.treston.com/?duid=TrestonSWE)



## Om oss

Dedicated to human workspace	5
Ergonomi i våra arbetsstationer	8
Inred med färger	10



## Arbetsbord och kringutrustning

13

Workshop	14
TP och TPH	18
Workshop- och TP-tillbehör	24
TPH -tillbehör	30



## Belysning

33



## Stolar

38

Stolar och tillbehör	41
----------------------	----

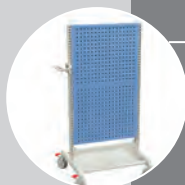

## Vagnar

47

Industrivagn	50	Basic-vagn	54
Monteringsvagn	51	Materialvagn	55
Servicevagn	52		



## Hurtsar

56

Hurts 45	59
Hurts 55	60
Hurts 71	63
Hurts 70, 90 och 130	64



## Hyllor och skåp

75

Förvaringssystem	78
Kombiställ	81
Industriskåp	84

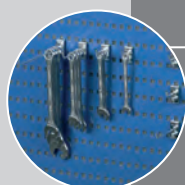

## Perforerade plåtar

91

Perforerade rygg- och väggplåtar	94
Industriskärmväggar	95
Förvaringsjätten	95
Verktygskrokar	96



För en bättre arbetsmiljö

# DEDICATED TO HUMAN WORKSPACE



**Treston är en av världens ledande leverantörer av möbler och arbetsstationer för industribruk.**

Utformningen och tillverkningen av våra arbetsstationer utgår alltid från den person som utför arbetet. Vi lägger därmed stort fokus på ergonomi, funktionalitet och effektivitet.

De fyra hörnstenarna för vår verksamhet är kundfocus, tillförlitlighet, hög kvalitet och kontinuitet. Vi lyssnar till dina behov och levererar tillförlitliga, högkvalitativa och hållbara lösningar som varar i flera generationer tack vare optimal design.

Vårt nätverk av dotterbolag, återförsäljare och distributörer som marknadsför och säljer våra produkter tillhandahåller stöd och service för Trestons produkter över hela världen.



# Industriell inredning och arbetsstationer för olika arbetsmiljöer

Trestons produktsortiment är uppdelat i tre kategorier, en separat katalog har tagits fram för vardera kategori. Kontakta oss via e-post på [info.se@treston.com](mailto:info.se@treston.com) eller våra återförsäljare för ett eget exemplar.

## Workshop arbetsstationer

Våra verkstadshurtsar, verktygsplåtar och arbetsbord från Workshop-serien är utformade för att klara tung belastning och slitage i olika typer av verkstäder och industrimiljöer.

Möblernas långa livslängd bidrar till produktivitet och nöjda användare. Våra Workshop-möbler är också vanliga i undervisningsmiljöer.

## Ergonomiska arbetsplatser

Det är viktigt att monteringsstationer har ett problemfritt och effektivt materialflöde.

Ändringar i tillverknings- eller driftsprocesser kräver att arbetsstationerna kan ställas om och anpassas efter enskilda ergonomiska behov. Våra modulbyggda produktlösningar gör att Ni lätt kan anpassa Er produktion till nya behov och förändringar. Tack vare vårt breda utbud av tillbehör kan vi tillfredsställa även de mest krävande behov.

Vår design och långa erfarenhet gör att vi kan skräddarsy varje lösning för dess särskilda syfte. Till elektronikbranschen tillverkar vi ESD-skyddade arbetsstationer som lämpar sig för användning i elektrostatiskt skyddade områden. Arbetsstationerna lämpar sig även utmärkt för precisionsmekanik och maskinteknik.

## Snabb intern logistik

Trestons förvaringsprodukter är designade för att lösa en mängd olika behov oavsett bransch eller användare.

Våra förvaringskassetter i plast är hållbara och lätta att rengöra och kan kombineras för att skapa ett helt förvaringssystem. I vårt produktutbud ingår även olika typer av stativ och vagnar som utnyttjar förvaringsutrymmet på ett mer effektivt sätt och gör det lättare att flytta förvarade föremål.

Vi har också förvaringslösningar för miljöer som kräver ESD-skydd. Vissa av våra förvaringslösningar är dessutom tillverkade av återvunnen plast.

Pack- och transportavdelningar finns ofta i slutet av produktionsprocessen. Genom smart design av arbetsstationen kan deras logistiska effektivitet enkelt förbättras.

Manuellt arbete och kvalitetssäkring sker i stor utsträckning när den färdiga produkten packas, både vid enskilda arbetsstationer och produktionslinjer. Vår lösning för att uppfylla behoven i dessa sektorer bygger ofta på idén "mer för mindre".

När tillbehör placeras och positioneras enligt Lean-principerna kan man avsevärt öka genomströmningen och minska arbetsbelastningen. Skärare, pennor, knivar, papperskorgar och skyltar kan placeras så att det blir så ergonomiskt som möjligt för användaren, samtidigt som det bidrar till ett fritt och rent arbetsutrymme.

# Arbetsstationer för alla behov

Att optimera en arbetsplats funktionalitet kan vara svårt utan väl valda tillbehör som ökar användbarheten. När en arbetsplats är välplanerad och välutrustad blir arbetsflödet bättre och effektivare, vilket förbättrar ergonomin och gör det enklare att hålla reda på verktygen.

## Modulär betyder anpassningsbar

Världen omkring oss förändras i en allt högre takt. Tills nyligen kunde produkter tillverkas på samma sätt i årtionden, men numera måste vi vara beredda på att ändra arbetsrutinerna betydligt snabbare. För att kunna ändra produktionsprocessen efter de nya kraven, är det av stor vikt att använda ett mycket flexibelt och anpassningsbart arbetsplatssystem. Vårt system är konstruerat med detta i åtanke. Samma basenheter, utrustade med tillbehör efter dina behov, kan användas till en mängd olika tillämpningar.

## Skräddarsydd för din tillämpning och din operatör

Arbetsplatsens syfte är avgörande för basbehoven och tillbehören. Behoven och kraven kan vara väsentligt olika för två anställda, men vi förstår att det inte finns två personer som är likadana. När en arbetsplats utrustas för och justeras efter en individs behov, kan varje fas i produktionsprocessen utföras utan fördröjning, exakt och med maximal komfort.

Treston erbjuder ett stort utbud av ergonomiska arbetsstationer. Vi har en mängd standardstorlekar och olika typer av bord på lager vilket gör att vi snabbt kan leverera smarta och flexibla lösningar för olika behov.





## Ergonomi i våra arbetsstationer

Kostnader associerade till hälso- och säkerhetsproblem är ett ökande bekymmer för alla företag. Detta bekymmer får företagen att söka lösningar för en hälsosam, säker och produktiv arbetsmiljö. **Utformningen av en arbetsplats med ergonomi i åtanke ökar den anställdes välbefinnande, vilket i sin tur leder till ökad produktivitet.**

Moduldesignen i Trestons arbetsstationer ger en god ergonomi. Med ett stort utbud av tillbehör och justeringar kan vi erbjuda kunden anpassade lösningar med hjälp av standardkomponenter. **Modularitet och tillbehör är individuellt justerbara allt efter arbetsuppgiftens och användarens krav.** Målsättningen är att skapa en obelamrad arbetsstation och tillvarata det tillgängliga arbetsutrymmet så effektivt som möjligt.

Trestons arbetsstationer och tillbehör kan justeras för användare av olika längd och som arbetar med vänster eller höger hand. Korrekt justerade arbetsstationer minskar stressen i musklerna och möjliggör produktivt arbete under hela arbetspasset.

Ergonomi innebär inte enbart att justera stolen. Verkligen ergonomi består även av korrekt belysning, låg ljudnivå, bra arbetsställning och bra luftkvalitet. Mer information om ergonomisk belysning finns på sidan 34.

### Sittande eller stående arbete?

Valet att arbeta sittande eller stående beror på arbetsuppgiften som ska utföras. Arbetsytans höjd bestäms av faktorer som arbetsstyckets storlek och vikt, precisionskraven, monteringsprocessen, monoton, etc.

Höjdjusteringen är särskilt användbar när storleken på produkten som ska hanteras varierar eller när flera personer använder samma arbetsstation.

Vid utformningen av en arbetsplats för sittande arbete måste benutrymmet tas i beaktande. Det rekommenderade utrymmet ska vara minst 80 cm brett och 90 cm djupt i golvnivån. Vid stående arbete är den nödvändiga ytan mycket mindre.

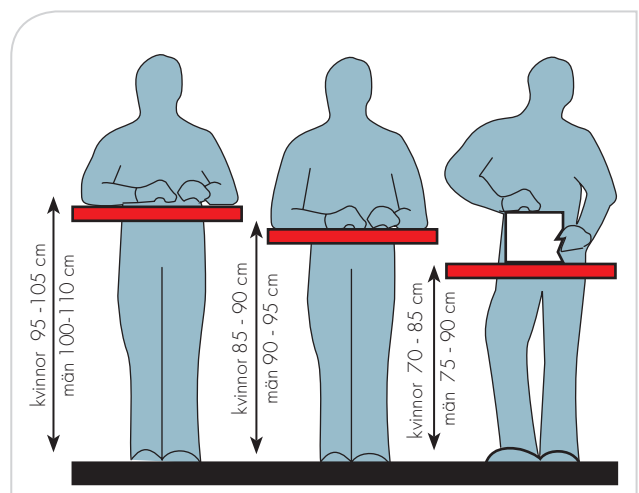

Stående arbete



# Vår standard följer de högst ställda certifieringskraven



<p><b>Kvalitetscertifiering</b></p> <p>ISO 9001 : 2008</p>	<p><b>Certifikat miljöhanteringssystem</b></p> <p>ISO 14001 : 2004 + Cor 1 : 2009</p>	<p><b>Packrutiner enligt EU-direktiv.</b></p>	
--	---	---	--

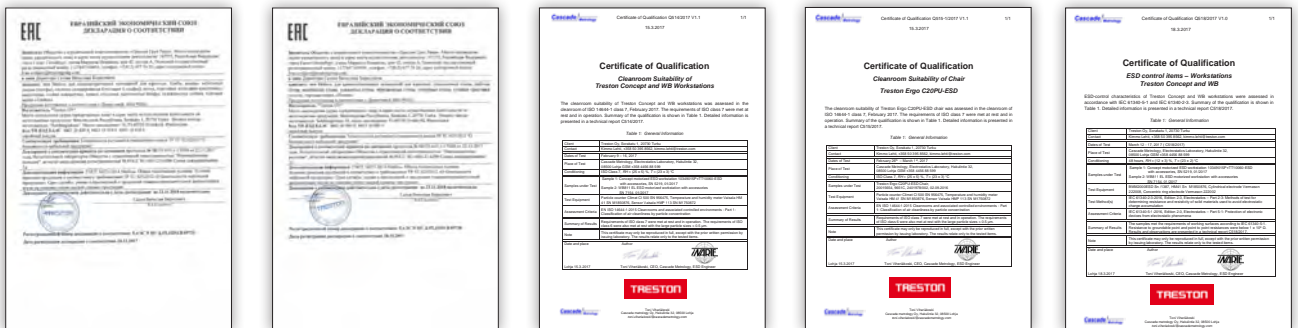

<p><b>ESD-godkänd certifiering</b></p> <p>Våra ESD-produkter uppfyller de grundläggande krav som anges i IEC 61340-5-1.</p>	<p><b>GS-certifiering för belysning och TP-arbetsbänk</b></p>	<p><b>Ryskt certifikat om överensstämmelse</b></p>	<p><b>Ryskt certifikat om överensstämmelse</b></p>
---	---	--	--

Vänligen kontakta [info.se@treston.com](mailto:info.se@treston.com) för en kopia av våra certifikat.

**!** Vi lämnar 5 års garanti på egentillverkade produkter. För bordskivor, trading- och special produkter, elektronik och rörliga delar gäller 2 års garanti från leveransdatum.





## Inred med färger

**Arbetsmiljön skall både se bra ut och vara inspirerande.** Genom att välja en färg på utrustningen som överensstämmer med företagets färger, kan du framhäva företagets image samtidigt som du skapar en trevlig arbetsmiljö.

Dörrar, lådor och perforerade plåtar finns i många olika färger. En kombination av olika färger ger en intressant effekt. Färger kan även användas som koder eller identifikation.

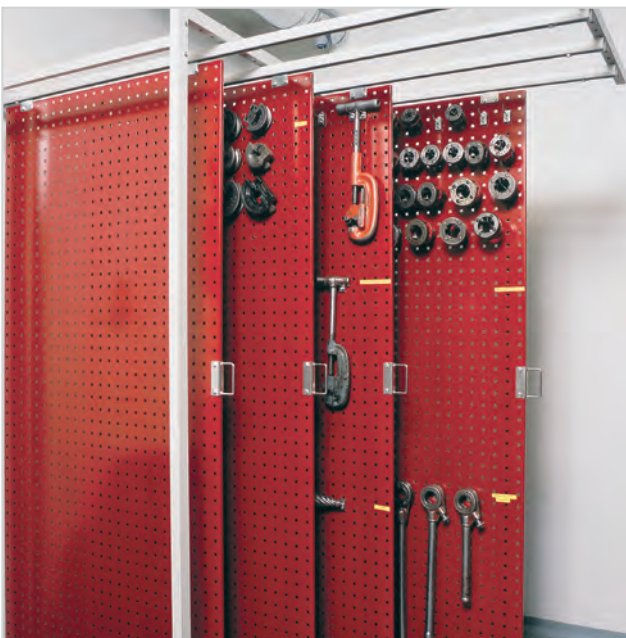

# Färgkoder

Alla arbetsbord, skåp, hyllor och hurtsstommar är ljusgrå RAL 7035. Fler färger utanför standardsortimentet finns tillgängliga på förfrågan. Skicka e-post till: [info.se@treston.com](mailto:info.se@treston.com) eller kontakta våra återförsäljare.

	Färgkod	RAL-kod	Dörrar	Lådor	Perforerade verktygsplåtar och ryggplåtar
Ljusgrå	49* & 41**	RAL 7035 (ESD)	STD	A/STD	A/STD
Blå	07	RAL 5007	STD	A/STD	STD
Ljusgrå	35*	RAL 7038 (ESD)	A	A	A
Mörkgrå	45	RAL 7045	A	A	A
Röd	25	RAL 3002	A	A	A

STD = Standardfabriksfärg, normal lagerleverans, listpris

A = Fabriksfärg, 15 dagars leverans från fabriken, listpris

\* Produkter som beställs med färgkod 49 (RAL7035) och 35 (RAL 7038) är ESD skyddade. Observera att ESD skyddet i färgen ger en något mörkare nyans än angiven RAL kod.

\*\* Stommar till produkter som beställs med färgkod 41 (RAL 7035) är pulverlackade med en ljusgrå ESD färg men innehåller komponenter som ej är ESD, t ex hyllor, gummi mattor och hjul.

## STANDARDFABRIKSFÄRGER

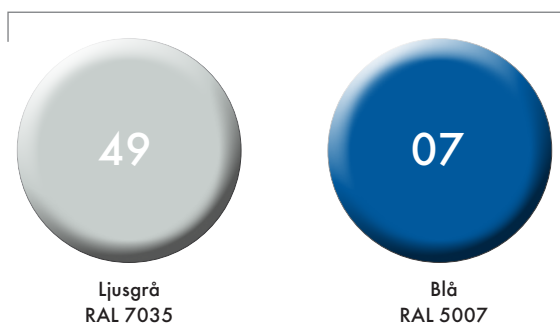

**!** Färgkoden är inkluderad i produktkoderna som utgörs av siffror.

Den anges på slutet efter bindestrecket (t.ex. 860 804-49) eller i mitten (t.ex. C 334-07;000).

## FABRIKSFÄRGER

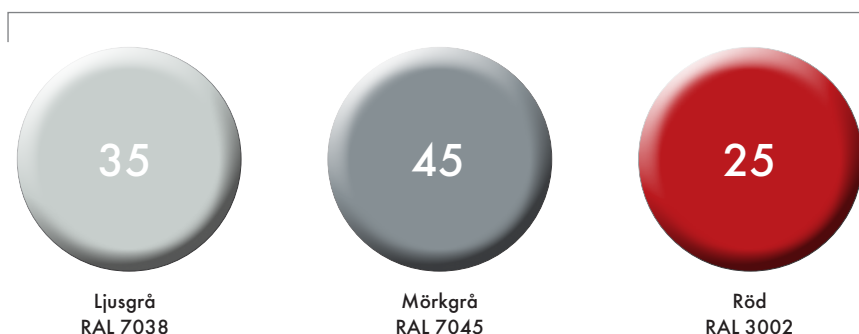

De tryckta färgerna kan skilja sig åt från de målade färgerna. Kontakta er återförsäljare för färgprover.





# Arbetsbord och kringutrustning





# Workshop arbetsbord

“Workshop” arbetsbord är utformade för mycket krävande bruk och miljöer. I mekaniska verkstäder, bilverkstäder och tunga industrier, miljöer där kemikalier, tunga laster och påfrestande användning är vanligt, krävs stabil inredning. Våra arbetsbord är mycket hållbara

och tål de tuffaste förhållandena. Det finns ett brett tillbehörssortiment till arbetsborden.

Workshop bordet garanteras för regelbundet bruk med belastning på upp till 750 kg.



- Workshop är designad för mycket höga belastningar, upp till 750 kg.
- Mycket stabil även på ojämna underlag med justerbara ben.
- Kan bultas till golv för ökad stabilitet.
- Man kan bygga sin egna anpassade arbetsstation med ett brett utbud av tillbehör.



## En hurts kan fungera som en benbock

Workshop arbetsbord kan enkelt förlängas med en hurtsstomme eller en benbock som gemensamt stöd för två arbetsbord.



### Detta exempel inkluderar

Antal	Namn	Storl. mm	Kod
2	Fasta benbockar		836 303-49
2	Bordsskiva av stål	1500 x 750	836 721-74
1	Hurts 55/66-1	550 x 715 x 800	612 07 201

# Exempel på Workshop arbetsplats



Workshop standardbord

Antal	Namn	Storl. mm	Kod
2	Justerb. benbockar		836 664-49
1	Bordsskiva av stål	1500 x 750	836 721-74
1	Stabilitetsstag	1500-2250	836 451-49



Workshop arbetsplats för installation

Antal	Namn	Storl. mm	Kod
2	Fasta benbockar		836 303-49
1	Träskiva	1500 x 750	836 721-82
1	Hurts 55/13-1	550 x 715 x 130	610 07 001
1	Stabilitetsstag	1500-2250	836 451-49



Workshop reparationsplats

Antal	Namn	Storl. mm	Kod
2	Fasta benbockar		836 303-49
1	Bordsskiva av stål	1500 x 750	836 721-74
3	Pelare	30 x 60 x 996	860 367-49
2	Perforerad plåt	736 x 640	861 512-07
1	Hurts 55/37-1	550 x 715 x 370	611 07 001
1	Grundram		860 375-49



Workshop arbetsplats

Antal	Namn	Storl. mm	Kod
1	Bordsskiva av stål	1500 x 750	836 721-74
1	Justerbara benbockar	700-950	836 664-49
1	Grundram	1500	860 375-49
3	Pelare	1359	860 024-49
1	C-profilstativ för belysning	2 x M750	918 49 006
1	Treston NaturLite LED 1200	1180	TNL1200
1	Energiskena	440	910 51 001
2	Stålhyllya	M750 x 300	836 028-49
2	Upphängningsskena	M750	859 151-49
5	Lagerback		1525-5
7	Lagerback		1015-5
1	Perforerat verktygsskåp	M750	852 629-07
1	Hurts 55/66		612 07 204



## Designa Er egen arbetsplats

Med vårt 3D-verktyg kan Ni själva utrusta Ert Arbetsbord och begära offert. Besök <http://3d.treston.com>

# Skapa din Workshop arbetsplats

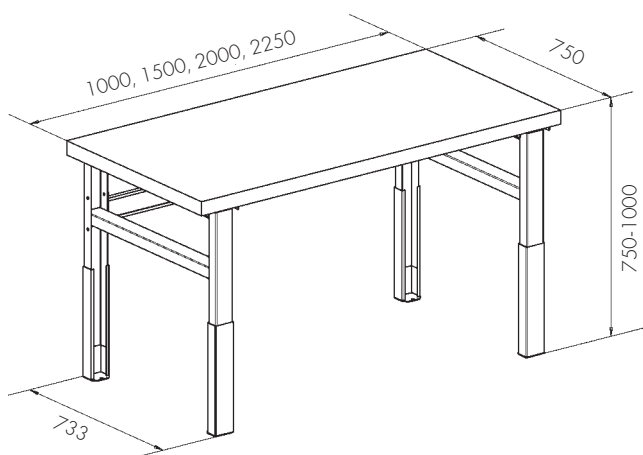

- Välj en lämplig bordsskiva: stål, trä eller vinyl.
- Välj ett stöd för bordsskivans båda ändar: justerbara eller fasta benbockar eller en hurts. Benbockar finns även med hjulfäste.
- Använd ett stabilitetsstag för att stabilisera bordet.
- Du kan använda en grundram i stället för ett stabilitetsstag om du använder pelare.
- Välj tillbehör från sidorna 24-29.

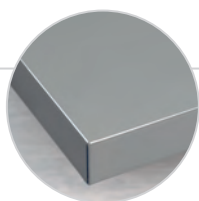

## Workshop bordsskiva av stål

- Stålskiva 1,5 mm
- Sprutmålad mörkgrå yta
- Grå ändkanter i plast
- Plywood- och spånskivekärna
- Gängade rampamuffar för montering av benbockar och hurtsar
- 3 mm stålskiva på begäran
- 50 mm tjock

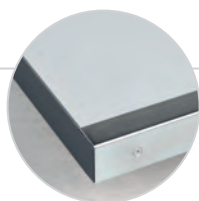

## Workshop skiva med stålkanter

- Vinylskiva
- Grå plastyta
- Galvaniserad ställist i framkanten
- Plywood- och spånskivekärna
- Gängade rampamuffar för montering av benbockar och hurtsar
- 50 mm tjock

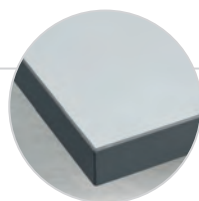

## Workshop skiva med plastkanter

- Vinylskiva
- Grå plastyta
- Grå kanter i plast
- Plywood- och spånskivekärna
- Gängade rampamuffar för montering av benbockar och hurtsar
- 50 mm tjock



## Workshop träskiva

- Bok multiplex, behandlad med linolja
- Förborrade hål för montering av ben och hurtsar
- 40 mm tjock

### Workshop bordsskivor

Bordsskiva Storl. B x D mm	Stålskiva 1,5 mm	Max last kg	Stålskiva 3 mm	Max last kg	Vinylskiva med stålkanter	Max last kg	Vinylskiva med plastkanter	Max last kg	Träskiva	Max last kg
1000 x 750	836 720-74	750	852 652-74	750	836 723-79	750	836 729-79	500	836 720-82	600
1500 x 750	836 721-74	750	852 653-74	750	836 724-79	750	836 726-79	500	836 721-82	600
2000 x 750	836 736-74	500	852 654-74	750	836 728-79	500	836 730-79	500	836 736-82	360
2250 x 750	836 722-74	500	852 649-74	750	836 725-79	500	836 727-79	500	836 722-82	360

### Workshop benbock

Namn	Höjd mm*	Kod
Justerbara H-benbock (1 st)	700-950	836 664-49
Fasta H-benbock (1 st)	800	836 303-49
Justerbara H-benbock med hjulfäste (1 st)	785-1000	836 029-49
Svängbart hjul med broms** (1 st)	Ø160	900 041-00
Fast hjul** (1 st)	Ø160	900 040-00
Höjd utan bordsskiva (inkl 160 mm hjul).		

\*\* Max last 500 kg för bord 1000 mm och 1500 mm, 300 kg för bord 2000 mm och 2250 mm.



Benbockar finns även med hjulfäste.



## Stabilitetsstag för Workshop bord

Stabilitetsstag behövs för att stabilisera bänken om den bara består av bordsskiva och benbockar. Behövs inte om Grundram används för pelare.

Bredd mm	Kod
1000-1500	852 694-49
1500-2250	836 451-49

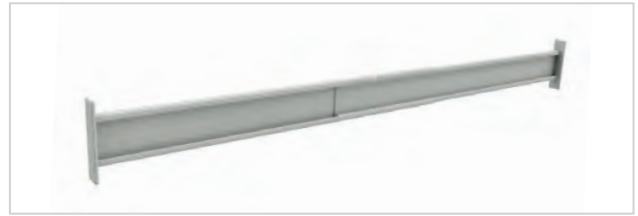

## Grundram för Workshop bord

En grundram behövs om bordet ska förses med pelare. Ersätter stabilitetsstaget. Se pelare och kompatibilitet på sidan 24.

Bredd mm	Kod
1000	852 693-49
1500	860 375-49
2000	860 725-49
2250	860 376-49



### Tillbehör från sida 24

Det finns ett brett utbud av tillbehör till Workshop arbetsbord.

## Bottenplan för Workshop bord

Inte tillräckligt med plats ovanför arbetsplatsen? Utnyttja utrymmet under. Det undre hyllplanet för Workshop bord hängs enkelt upp på de horisontella stagen.

Namn	Storl. B x D mm	Max last kg	Kod
Bottenplan för justerbara benbockar, bord 1500	1370 x 648	200	924 49 012
Bottenplan för fasta benbockar, bord 1500	1370 x 648	200	924 49 014
Bottenplan för justerbara benbockar, bord 2000	1870 x 648	100	924 49 013
Bottenplan för fasta benbockar, bord 2000	1870 x 648	100	924 49 015
Bottenplan för justerbara benbockar, bord 2250	2120 x 648	100	924 49 016
Bottenplan för fasta benbockar, bord 2250	2120 x 648	100	924 49 018
Bottenplan för justerbara benbockar, bord 1000	870x648	200	924 49 020
Bottenplan för fasta benbockar, bord 1000	870x648	200	924 49 021

Bottenplan har raskant.

Ett bottenplan  
för skrymmande  
föremål kan  
monteras på  
Workshop bordet.



## Bordsskivestruktur

För oss är bordsskivan en viktig del av ett bords struktur. Workshop bordsskiva är till exempel utformad för mycket tung belastning. Tack vare bordsskivans struktur är bordet stabilt även med tunga laster. Benbockar och hurtsar är fästa i rampamuffarna i bordsskivorna.



## TP och TPH arbetsbord

Den klassiskt utformade arbetsbänken TP är det ideala, enklaste och mest kostnadseffektiva alternativet i vårt arbetsbänksortiment. TP arbetsbord är standardbord som med kringutrustning är lämpliga för många olika arbetsuppgifter och miljöer: testning, packning, reparationer och inspektioner. TP bordet garanteras för regelbundet bruk med belastning på upp till 300 kg.

Utformad för att klara dagens produktions- och monteringsmiljöer, ger detta definitiva modulsysteem, utvecklat under mer än 35 år, en arbetsmiljö med hög kvalitet. Anpassa din arbetsstation efter dina egna behov.

### Steglös höjdjustering

Höjden på arbetsborden i vårt TP-sortiment kan justeras steglöst från 650 till 900 mm, vilket gör bänkarna lämpliga både för sittande och stående arbete. Packning är ett typiskt arbete där arbetsbordets höjd måste ställas in korrekt efter användarens längd.



- Kostnadseffektivt arbetsbord av standardtyp
- Kan användas för många olika arbetsuppgifter och miljöer
- Lätt att utrusta med olika tillbehör
- Stålräm med en lastförmåga på upp till 300 kg



# TP och TPH arbetsbord exempel



TP arbetsbord

Antal	Namn	Storl. mm	Kod
1	Arbetsbord TP	1500 x 700	TP715
1	Monteringsram	1500	TPK15-49
1	Pelarmodul	2 x M750	903 49 001P



TPH arbetsbord

Antal	Namn	Storl. mm	Kod
1	Arbetsbord TPH	1500 x 700	TPH715
1	Hurts 45/14, 1 x100 låda		603 49 002



TP arbetsbord

Antal	Namn	Storl. mm	Kod
1	Arbetsbord TP	1500 x 700	TP715
1	Monteringsram	1500	TPK15-49
1	Pelarmodul	2 x M750	903 49 002P
1	C-profilstativ för belysning	2 x M750	918 49 006P
1	Treston NaturLite LED	1180	TNL1200
2	Stålhylla	M750 x 300	836 028-49
2	Upphångningskena	M750	859 151-49
10	Lagerback		1525-5



TPH arbetsbord

Antal	Namn	Storl. mm	Kod
1	Arbetsbord TPH	1500 x 700	TPH715
1	Vergiygsstativ KT	1500 x 600	KT150
1	Extra C-profilskena SPR	1500	SPR150
1	Upphångningsplåt RL	1415 x 750	RL150
1	Universalbelysning OL	1200	OL254
1	Treston NaturLite LED	1180	TNL1200

TP-bordet kan förses med länkhjul!



Länkhjulset Ø100, kod 834 734 -00  
Länkhjulset Ø100 ESD, kod 860 429 -00  
Monteringssats för hjul, kod 853 289-00

Lastkapacitet med länkhjul 150 kg. Vi rekommenderar monteringsram för bord med hjul.

# TP arbetsbord

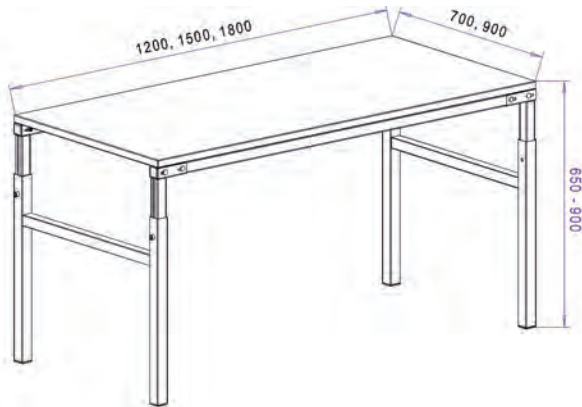

- Steglös höjjustering med insexnyckel mellan 650-900 mm.
- Ramar i pulverlackerat stål i grått RAL 7035.
- Pelare (beställs separat) gör det möjligt att lägga till ett stort antal tillbehör.

## Laminatskiva

- 25 mm lågtryckslaminat
- Ljusgrå yta
- Plastkanter

## ESD bordsskiva

- Ljusgrå laminat
- Grå kanter
- Tjocklek 25 mm
- Halvledande (ESD)

## TP arbetsbord

Bordsstorlek B x D mm	Max last kg	Kod	Kod ESD
700 x 500	150	TP507	TP507 ESD
1000 x 500	150	TP510	TP510 ESD
1500 x 500	150	TP515	TP515 ESD
1000 x 700	300	TP710	TP710 ESD
1200 x 700	300	TP712	TP712 ESD
1500 x 700	300	TP715	TP715 ESD
1800 x 700	300	TP718	TP718 ESD
1500 x 900	300	TP915	TP915 ESD
1800 x 900	300	TP918	TP918 ESD



### B x D x H-regeln

Alla våra dimensioner följer en BDH-regel, där det första måttet är bredden (B), det mellersta är djupet (D) och det sista är höjden (H).



## Monteringsram för TP bord

Pelaren eller pelarmodulen monteras alltid på TP bordet med monteringsramen. Monteringsramen kan inte användas på linje-, vinkel- eller hörnbord.

Bänkräm bredd mm	För pelare eller pelarmodul	Kod
1000	1 x M900	TPK10-49
1200	1 x M750, 1 x M900, 1 x M1200	TPK12-49
1500	1 x M1500, 2 x M750	TPK15-49
1800	1 x M1800, 2 x M900	TPK18-49



### Tillbehör från sida 24

TP-bord med pelare kan försees med samma tillbehör som Workshop bord.

## Underhylla till TP

Inte tillräckligt med plats ovanför arbetsplatsen? Utnyttja utrymmet under. Det undre hyllplanet för TP-bord hängs enkelt upp på de horisontella stagen.

Namn	Storlek B x D mm	Max last kg	Kod
Underhylla	1080 x 500	50	AT120 TPH
Underhylla	1380 x 500	50	AT150 TPH
Underhylla	1680 x 500	50	AT180 TPH



TP-bordet kan försees med underhylla.

## SAP bordsvagn

TP bordskonstruktion Höjdstyrning med insexnyckel 650-900 mm. Svängbara länkhjul (Ø 100 mm), två med broms. Bärkraft 150 kg. Underhylla och handtag beställs separat.

Namn	Storlek B x D mm	Max last kg	Kod	Kod ESD
Vagn	700 x 500	150	SAP507	SAP507 ESD
Vagn	1000 x 700	150	SAP710	SAP710 ESD
Vagn	1500 x 700	150	SAP715	SAP715 ESD
Underhylla	700 x 500	40	AT507	AT507 ESD
Underhylla	1000 x 700	40	AT710	AT710 ESD
Handtag	djup 500		PUSH50	PUSH50
Handtag	djup 700		PUSH70	PUSH70



Vagn med underhylla och handtag.



# TP förlängningsbord



\* Arbetsbord med ett par H-benbockar.

## TP linjebord

Alla TP standardbord kan levereras som en linjeenhet. Monteras på kortsidan av bordet.

Bordstorl. B x D mm	Max last kg	Kod	Kod ESD
1000 x 700	150	TP710 L	TP710 L ESD
1200 x 700	150	TP712 L	TP712 L ESD
1500 x 700	150	TP715 L	TP715 L ESD
1800 x 700	150	TP718 L	TP718 L ESD
1500 x 900	150	TP915 L	TP915 L ESD
1800 x 900	150	TP918 L	TP918 L ESD

## TP vinkelbord

Alla TP standardbord kan levereras som en vinkelenhet. Monteras mot TP-bordets framsida.

Bordstorl. B x D mm	Max last kg	Kod	Kod ESD
1000 x 500	150	TP510 K	TP510 K ESD
1200 x 700	150	TP712 K	TP712 K ESD

## TP hörnbord

Ett hörnbord kan tillsammans med två TP linje/vinkelbord skapa en kombination med 90° vinkel. Den här enheten består av en bordsskiva, två H-benbockar och ett ben i mitten. Framsida 565 mm.

Bordstorl. B x D mm	Max last kg	Kod	Kod ESD
1100 x 1100	150	TP707 KK	TP707 KK ESD
1300 x 1300	150	TP909 KK	TP909 KK ESD

# TPH arbetsbord

Arbetsbord TPH inkluderar redan C-profilstolpar och en hylla, och är vår bäst säljande arbetsstation. Den har ett eget tillbehörssortiment, även i lager, och täcker de viktigaste, grundläggande kraven för alla arbetsstationer.

Höjdjustering med insexnyckel mellan 650-900 mm. TPH-bordet har en hylla som är justerbar mellan 1080-1550 mm, lastkapacitet 50 kg. Konstruerad som TP.



## Arbetsbord TPH

Bordstorlek B x D mm	Hyllstorlek B x D mm	Max last kg	Kod	Kod ESD
1200 x 700	1200 x 310	300	TPH712	TPH712 ESD
1500 x 700	1500 x 310	300	TPH715	TPH715 ESD
1800 x 700	1800 x 310	300	TPH718	TPH718 ESD
1500 x 900	1500 x 310	300	TPH915	TPH915 ESD
1800 x 900	1800 x 310	300	TPH918	TPH918 ESD



### Tillbehör från sida 30

Det finns ett brett utbud av tillbehör till dessa arbetsbord.



\* Arbetsbord med ett par H-benbockar.

## TPH hörnbord

Ett hörnbord kan användas tillsammans med två arbetsbord TPH (med ett par benbockar) för att skapa en 90° vinkel. Den här enheten består av en bordsskiva, två H-benbockar och ett ben i mitten. Framsida 565 mm.

Bordstorlek B x D mm	Max last kg	Kod	Kod ESD
1100 x 1100	150	TPH707 KK	TPH707 KK ESD
1300 x 1300	150	TPH909 KK	TPH909 KK ESD

## Installationskanaler för TPH

Dim mm	Passar	Kod
Profil 1058	TPH712	TJK120
Profil 1358	TPH715/915	TJK150
Profil 1658	TPH718/918	TJK180
Inkluderar 3 x E1, E2	TPH715/915	TJK150 SET
Inkluderar 3 x E1, E2	TPH718/918	TJK180 SET
Dubbelkontakt		E1
Strömbrytare		E2
Automatsäkring 10 A		E3
Automatsäkring / jordfelsbrytare 10 A/30 mA		E4
Nödströmbrytare		E5
Datakontakt med skydd, RJ45 för kabel Cat.6		E6

TJK 150 SET och TJK 180 SET inkluderar 3 dubbla uttag (E1) och en strömbrytare (E2). (Det finns även andra set.)

## Installationskanal för TPH

Detta sortiment med kompakta installationskanaler tillverkade av aluminiumprofiler ger energidistribution till dina TPH-bord. Förmonterad med ett urval komponenter, beställs separat. Installationskanalen är isolerad från arbetsbänken. 3 m kabel ingår. Aluminiumprofil 72 x 72 mm. Alla uppfyller CE-kraven.



Installationskanal TJK

# Tillbehör för Workshop och TP

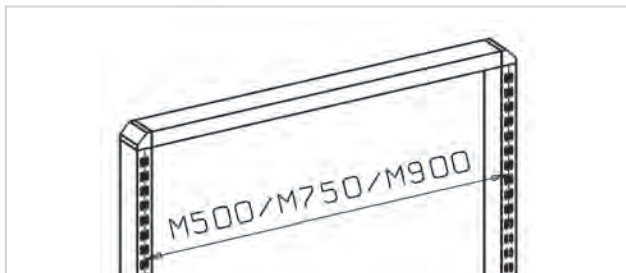

Modulär (M) dimension är avståndet mellan två pelare från mitten av pelaren. Den modula dimensionen används för fastställande av lämpliga tillbehör.



## Pelarmoduler

För TP-bordet rekommenderar vi användande av pelarmoduler. Till dessa behövs Monteringsram som Ni hittar på sidan 21.

## Pelarmoduler för TP bord

	Lämplig för bordsbredd			Kod	Kod
	1200	1500	1800		
1 x M750	TP			900 49 001P	900 49 002P
1 x M900	TP			901 49 001P	901 49 002P
2 x M750		TP		903 49 001P	903 49 002P
2 x M900			TP	904 49 001P	904 49 002P

Max last 100 kg / modulavstånd.

**Pelarmoduler är viktiga tillbehör till vår industri inredning.** Tillbehören monteras på Workshop och Basic arbetsbord med hjälp av pelare eller en pelarmodul. Modulen förlängs med en pelare, ett horisontalrör och ett T-beslag. Pelarna eller modulen monteras på bordets baksida med monteringsram.

## Pelare

Namn	Storlek B x D mm	Längd (l) mm	Kod
Pelare	30 x 60	500	860 991-49
Pelare	30 x 60	800	860 142-49
Pelare	30 x 60	996	860 367-49
Pelare	30 x 60	1359	860 024-49
Pelare	30 x 60	1582	860 025-49
Pelare, par*	30 x 30	1219	854 038-49

\* Används till servicevagnen (sid 48).

Horisontalrör	M500	860 819-49
Horisontalrör	M750	847 402-49
Horisontalrör	M900	840 104-49

Vinkelexpander, par	848 336-49
T-beslag	851 827-49

## Pelare och kompatibilitet

	Bordsbredd					
	1000	1200	1500	1800	2000	2250
1 x M750	W	TP	W		W	W
1 x M900	W	TP	W		W	W
1 x M1000	W					
1 x M1200		TP				
1 x M1500			TP/W		W	W
1 x M1800				TP	W	W
2 x M500	W		W		W	W
2 x M750			TP/W		W	W
2 x M900				TP	W	W
2 x M1000					W	
3 x M500			W		W	W
3 x M750						W
4 x M500					W	

W = Workshop



# C-profilstativ för belysning och balansblock

Alla ljuskällor, med undantag för arbetslamporna, monteras på C-profilstativ för belysning som kan justeras både i höjd- och djupled. C-profilskenor och löpvagnar underlättar användningen av utrustning som hängs upp i balansblock. Ett balansblock monteras på C-profilstativen för belysning.

## C-profilstativ för belysning (inkluderar en löpvagn)

Modulär dimension	Främre skenans bredd mm	Max last kg	Kod
2 x M500	1000	15	918 49 001P
2 x M500/1500	1500	15	918 49 002P
4 x M500	2000	15	918 49 003P
M750	750	15	918 49 004P
M750/900	900	15	918 49 013P
M750/1500	1500	15	918 49 005P
2 x M750	1500	15	918 49 006P
3 x M750	2250	15	918 49 012P
M900	900	15	918 49 007P
2 x M900	1800	15	918 49 008P
M900/1500	1500	15	918 49 009P
M1200	1200	15	918 49 010P
M1350	1350	15	918 49 011P

Om Linjebord används så behövs också en extra mitt konsol, kod 860 074-49

## Balansblock och annan utrustning

Namn	Verktygsvikt kg	Kod
Balansblock 2DU	0,5 - 1	939 502-00
Balansblock 4DU	1 - 2	939 503-00
Löpvagn med karbinhake		890 557-51

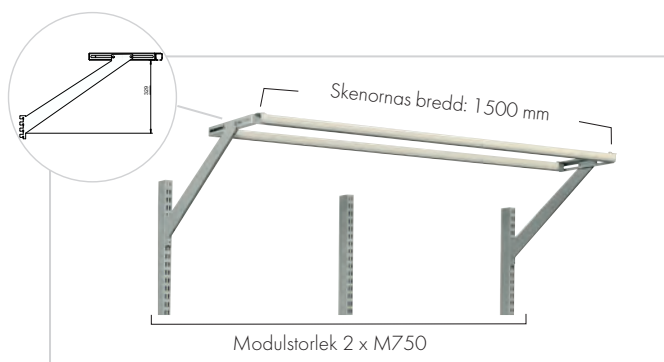
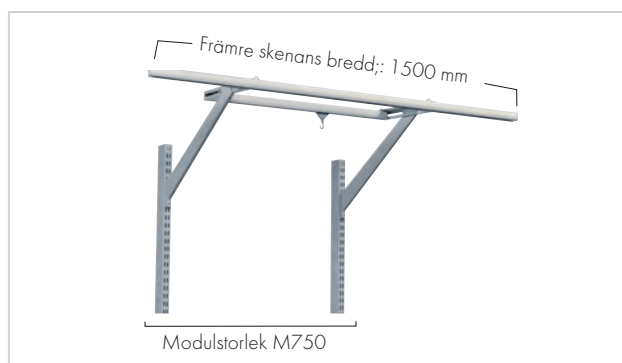

Balansblock

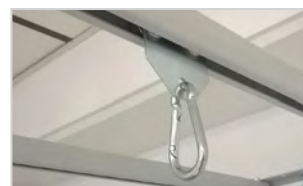

Löpvagn

# Energiskenor, fördelare för tryckluft

## Energiskenor (konsoler för pelare medföljer)

Bredd mm	montering	Kod
1	440 8 uttag + signallampa	910 51 001P
2	440 6 uttag + jordfelsbrytare	910 51 002P
3	M750 6 uttag + signallampa	911 51 002P
	M900 7 uttag + signallampa	911 51 003P
	Konsolpar för perforerad plåt	853 185-51

Energiskenor finns tillgängliga i tre modulstorlekar: M500, M750 och M900 (440mm energiskenorna passar även för M500 horisontellt montage).

## Fördelare för tryckluft

Anslutningar, Ø 8 mm	In	Ut	Montering	Kod
4 Fördelare för tryckluft	1	2	vert.	859 861-00

Anslutningarna är kompatibla med CEJN 320.

Kan monteras på alla Trestons bord.





LCD-hållare &amp; tangentbordshylla

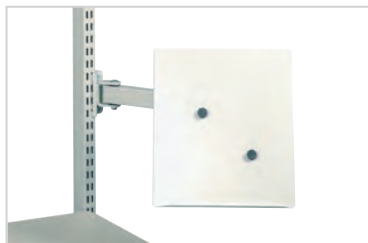

Dokumentstativ



Böjd lådskena med arm



Förlängning för böjd lådskena med arm



Verktygsstativ

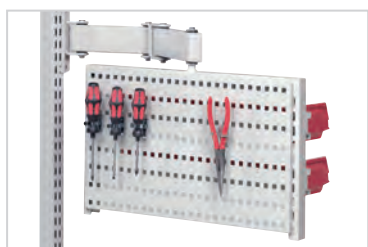

Roterande verktygsstativ med perforerad plåt och krokar

# Tillbehör med armar

## IT-hyllor

Namn	Storl. B x D mm	Max last kg	Kod
LCD-hållare med dubbelledad arm		15	930 49 002P
Tangentbordshylla för LCD-hållare	480 x 260	5	860 941-49
Tangentbords- och mushylla för LCD-hållare	620 x 260	5	860 942-49

## Dokumentstativ

Namn	Storl. B x D mm	Max last kg	Kod
Dokumenthållare A4	290 x 330	5	928 49 008P
Dokumenthållare A3	418 x 330	5	928 49 009P

## Lådskenor med armar

Namn	Storl. B x D mm	Max last kg	Kod
Böjd lådskena med arm	770 x 54	15	929 49 002P
Förlängning för böjd lådskena	770 x 54		860 911-49

## Verktygsstativ

Namn	Storl. B x D mm	Max last kg	Kod
Verktygsstativ	267 x 305	5	928 49 010P

## Roterande verktygsstativ

Namn	Storl. B x D mm	Max last kg	Kod
Roterande verktygsstativ, arm med reglerbar höjd	513 x 320	15	860 864-49P
Roterande verktygsstativ, dubbelledad arm	513 x 320	15	880 865-49P
Perforerad plåt	470 x 300		860 951-49
Verktygstråg M500	470 x 150		860 952-49
Upphängningsskena M500	492 x 90	50	859 150-49
Lätt upphängningsskena M500	492 x 54	10	860 953-49

Plastboxar, upphängningsskenor, krokar och verktyg på bilderna. beställs separat.



### Roterande verktygsstativ

Det roterande verktygsstativet kan förses med perforerade plåtar och verktygstråg. Det Roterande verktygsstativet kan användas med samtliga M500-tillbehör, t. ex verktygstråg och upphängningsskenor.

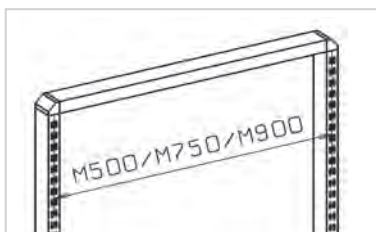
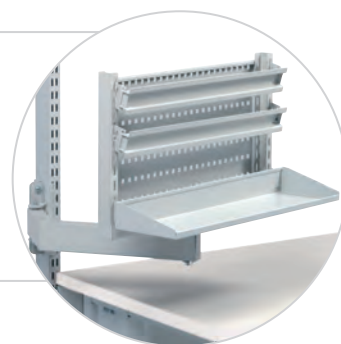

Modulär (M) dimension är avståndet mellan två pelare från mitten av pelaren. Den modulära dimensionen används för fastställande av lämpliga tillbehör.

# Hyllor

## Hyllor

Namn	Modul	Storlek B x D mm	Max last kg	Kod
Stålhylja	M500	490 x 300	50	860 804-49
Stålhylja	M500	490 x 400	50	860 805-49
Stålhylja	M750	740 x 300	50	836 028-49
Stålhylja	M750	740 x 400	50	852 770-49
Stålhylja	M900	890 x 300	50	852 283-49
Stålhylja	M900	890 x 400	50	852 769-49
Stålhylja	M1000	967 x 300	80	854 494-49
Stålhylja	M1000	967 x 400	80	854 495-49
Stålhylja	M1200	1167 x 300	80	854 480-49
Stålhylja	M1200	1167 x 400	80	854 483-49
Stålhylja	M1500	1467 x 300	80	854 481-49
Stålhylja	M1500	1467 x 400	80	854 484-49
Stålhylja	M1800	1773 x 300	80	854 482-49
Stålhylja	M1800	1773 x 400	80	854 485-49



Stålhylja M500, M750, M900



Stålhylja M1000, M1200, M1500, M1800

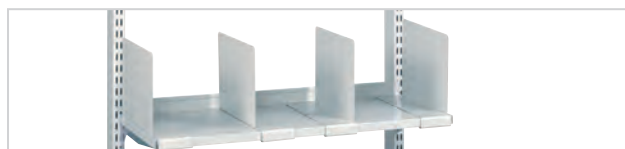

Avdelare

## Avdelare, par för hyllor M500, M750 och M900

Namn	Storl. D x B mm	Kod
Avdelare, par	285 x 190	010 004-49
Avdelare, par	385 x 190	010 005-49

## Avdelare, par för hyllor M1000, M1200, M1500 och M1800

Namn	Storl. B x D mm.	Kod
Avdelare, par	285 x 190	861 116-49
Avdelare, par	385 x 190	861 118-49

# Små förvaringskåp

## Små förvaringskåp

Namn	Modul	Storlek B x D x H mm	Max last kg	Kod
Perforerat verktygsskåp	M500	470 x 250 x 600	20	854 039-07
Perforerat verktygsskåp	M750	720 x 255 x 900	60	852 629-07
Hylla till M750 perforerat skåp		715 x 175 x 15	10	836 273-49
Skåp för personlig skyddsutrustning*	M750	720 x 330 x 900	60	860 987-07
Pärmskåp med två hyllor	M750	720 x 330 x 900	60	860 980-49
Cd-/pärmskåp, monterad på pelare		130 x 290 x 330	5	860 983-49

\*Inklusive energiskena och ventilation



Perforerat verktygsskåp



Skåp för personlig skyddsutrustning (Inklusive energiskena och ventilation).



Skåp med jalousidörr



Pärmskåp med två hyllor



Cd-/pärmskåp

# Lagerbackar och lagerlådor



Upphängningsskena M750 med konsoler och lagerbackar i blått.



Lätt upphängningsskena M750 med konsoler och lagerbackar i rött.



Ett annat sätt att garantera en ergonomisk arbetsställning och spara utrymme är att använda upphängningsskenor. Ju högre pelare desto längre är de från arbetsplatsen. För att säkerställa en ergonomisk arbetsställning, använd ett par förlängningskonsoler längst upp. Lådskenorna finns i sex standardmodulstorlekar.

## Upphängningsskenor

Namn	Lämpligt för modul	Storlek B x D mm	Max last kg	Kod
Upphängningsskena	M500	492 x 100	50	859 150-49
Lätt upphängningsskena*	M500	492 x 54	10	860 953-49
Upphängningsskena	M750	742 x 100	50	859 151-49
Lätt upphängningsskena*	M750	742 x 54	10	860 955-49
Upphängningsskena	M900	895 x 100	50	859 152-49
Lätt upphängningsskena*	M900	895 x 54	10	860 956-49
Upphängningsskena	M1000	967 x 100	50	859 156-49
Upphängningsskena	M1200	1167 x 100	50	859 157-49
Upphängningsskena	M1350	1343 x 100	50	859 153-49
Upphängningsskena	M1500	1493 x 100	50	859 154-49
Upphängningsskena	M1800	1799 x 100	50	859 155-49
Förlängningskonsol, par		60	50	860 919-49

\*Passar endast plocklådor 30-1L, 30-2L och 30-23L.

## Lagerbackar

Lagerbackarna är designade för daglig användning i butiker, produktionslokaler, lager osv. Lådorna är anpassade till alla standardhyllor, paternoster och arbetsställen. Lådorna kan staplas stadigt – fastän de är olika långa, men har samma bredd. Raka väggar garanterar ett effektivt utnyttjande.

### Lagerbackar och plocklådor

Nr.	Kapacitet l	Ytterdim B x D x H mm	Innermått B x D x H mm	Förp. st.	Kod* blå	Kod* röd	Kod ESD svart	Etikett och mellanvägg		
								Etiketter + skydd	Min. beställning förpackningar	Mellanvägg
1.	0,6	105 x 165 x 75	90 x 105 x 65	60	1015-6	1015-5	1015-4 ESD	E10	60	
	2,7	149 x 250 x 130	125 x 185 x 115	30	1525-6	1525-5	1525-4 ESD	E15	30	V-14
	5,0	186 x 300 x 156	155 x 230 x 140	24	1930-6	1930-5	1930-4 ESD	E20	24	V-19
	7,2	186 x 400 x 156	155 x 330 x 140	24	1940-6	1940-5	1940-4 ESD	E20	24	V-19
2.	1,1	99 x 160 x 70	85 x 100 x 62	60	30-1L-6		30-1L-4 ESD			
	2,2	198 x 160 x 70	175 x 100 x 62	30	30-2L-6		30-2L-4 ESD			
	2,2	198 x 160 x 70	175 x 100 x 62	30	30-23L-6		30-23L-4 ESD			
			(2 fixed length dividers)							

\*) Samtliga lagerbackar (1) finns även i grått (färgkod-3) och glasklar plast (färgkod -1).

### Antal lagerbackar på upphängningsskena

Skena för backar	M500	M750	M900	M1350	M1500	M1800	Böjd lådskena
1015	4	7	8	12	14	17	
1525	3	5	6	9	10	12	
1930 & 1940	2	4	4	7	8	9	
30-1L	5	7	9	13	15	17	5
30-2L & 30-23L	2	3	4	7	7	9	



## Lagerlådor

Lagerlådorna är anpassade till alla standardhyllor, skåp, paternoster och arbetsställen inom industrin.

Lådorna kan staplas stadigt – också om de är olika långa men har samma bredd. Raka väggar garanterar ett effektivt utnyttjande. Klara färger underlättar produktkodningen. En etikett skyddad med en skyddsskiva ingår i priset.



### Lagerlådor

Kapacitet l	Ytterdim B x D x H mm	Innermått B x D x H mm	Förp. st.	Kod * blå	Kod* röd	Kod ESD svart	Mellanvägg	
							Kod*	Antal/back
1,9	92 x 400 x 82	75 x 357 x 70	30	4010-6	4010-5	4010-4 ESD	D-10	6
2,4	92 x 500 x 82	75 x 457 x 70	30	5010-6	5010-5	5010-4 ESD	D-10	8
4,2	186 x 400 x 82	167 x 357 x 70	15	4020-6	4020-5	4020-4 ESD	D-20	6
5,3	186 x 500 x 82	167 x 457 x 70	15	5020-6	5020-5	5020-4 ESD	D-20	8
6,5	186 x 600 x 82	167 x 557 x 70	15	6020-6	6020-5	6020-4 ESD	D-20	10

\*) Samtliga Lagerlådor finns även i grått (färgkod -3) och glasklar plast (färgkod -1).





Stålhyllo TH



Backprofil BP

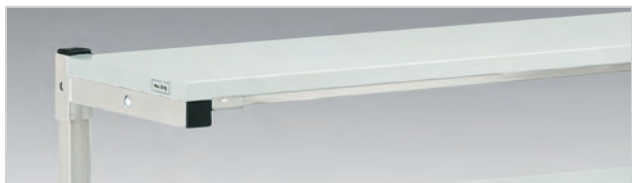

Extra hyllplan SH



Upphångningsplåt RL



Verktysstativ KT



Svängarm CKV

## Stålhyllo TH

Storlek B x D mm	Max last kg	Passar	Kod	Kod ESD
1119 x 145	30	TPH712	TH120	TH120 ESD
1419 x 145	30	TPH715/915	TH150	TH150 ESD
1719 x 145	30	TPH718/918	TH180	TH180 ESD

Justering av djup, höjd och vinkel. För lager- och plocklådor. Bärkraft 30 kg.

## Backprofil BP

Längd mm	Max last kg	Passar	Kod	Kod ESD
1115	15	TPH712	BP120	BP120 ESD
1415	15	TPH715/915	BP150	BP150 ESD
1715	15	TPH718/918	BP180	BP180 ESD

Aluminiumprofil för lager- och plocklådor.

## Extra hyllplan SH

Storlek B x D mm	Max last kg	Passar	Kod	Kod ESD
1200 x 310	50	TPH712	SH120	SH120 ESD
1500 x 310	50	TPH715/915	SH150	SH150 ESD
1800 x 310	50	TPH718/918	SH180	SH180 ESD

Hylla med reglerbar höjd. 25 mm laminatskiva.

## Upphångningsplåt RL

Storl. B x H mm	Passar	Kod	Kod ESD
1115 x 750	TPH712	RL120	RL120
1415 x 750	TPH715/915	RL150	RL150
1715 x 750	TPH718/918	RL180	RL180
Fäste	TPH	RK1	RK1

Robust upphångningsplåt med hål 9 x 9 mm. c/c 38 mm. Monteras på TPH-bord med fästet RK 1. Kan även väggmonteras med skruvar (medföljer).

## Verktysstativ KT

	Storlek B x D mm	Passar	Kod	Kod ESD
	1200 x 600	TPH712	KT120	KT120
	1500 x 600	TPH715/915	KT150	KT150
	1800 x 600	TPH718/918	KT180	KT180
C-profilskena	1500	KT150	SPR150	SPR150
C-profilskena	1800	KT180	SPR180	SPR180

För uppsättning av elverktyg och belysningsenheter. En C-profilskena med löpvagn ingår.

## Svängarm CKV

Storlek B x D mm	Max last kg	Passar	Kod	Kod ESD
Plan 210 x 460 mm	15	TPH	CKV400	CKV400 ESD

Svängarm med låsbar stålbricka och vinkeljustering Bärkraft 15 kg. Monteras på C-profil.

## C-profilskena-par HKCP

Höjd mm	Passar	Kod	Kod ESD
1470	TPH	HKCP147	HKCP147

Vid montering av både upphångningsplåt RL och Installationskanal TJK på TPH-bord måste extra höga C-profilskenor beställas. Säljes i par.

### Lådkassett EPL

Storlek B x D x H mm	Passar	Hyllor	Kod ESD
455 x 200 x 290	CKV	3	EPL12 ESD

Ställ med tre fasta hyllor. Halvledande epoxipulverlackerat stål i ljusgrått (RAL 7035).



Lådkassett EPL

### Plåtkanal TPHCT

Storl. B x D x H mm	Passar	Kod	Kod ESD
1115 x 45 x 205	TPH712	TPHCT120	TPHCT120
1415 x 45 x 205	TPH715/915	TPHCT150	TPHCT150
1715 x 45 x 205	TPH718/918	TPHCT180	TPHCT180

Monterad mellan C-profiler under bordsskivan. Epoxipulverlackerat stål.

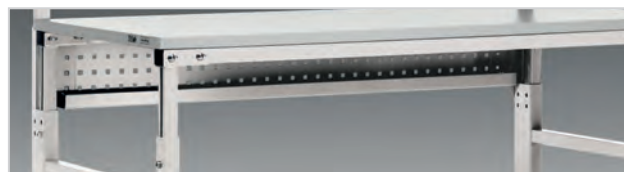

Plåtkanal TPHCT

### Kabelklämmor CC

Set	Max last kg	Passar	Kod	Kod ESD
5 st./set	15	TPH	CC12	CC 12

Kabelklämmorna håller kablar etc. snyggt och säkert på plats på bordets stolpar. Klämmorna sitter i 12 mm profilskenan.



Kabelklämmor CC

### PC-hållare CPU

Bredd mm	Höjd mm	Passar	Kod
130-240	395-500	Bord TP/TPH	CPU
340-460	180-285		

Ett justerbart stativ för antingen vertikal eller horisontell placering, för montering under bänkskivan.



PC-hållare CPU

### LCD hållare MH

Max last kg	Passar	Kod
15	Bord WB/TPH och vagn WTR	MH

Snabbmonteringsmekanismen är utrustad med standard plattskärmsfäste 75 x 75 och 100 x 100, för montering av alla normala skärmar. Anslutning HKC-MA/MH krävs för montering på TPH bord, beställs separat.



LCD hållare MH

### LCD svängarm MA

Max last kg	Passar	Kod
10	Bord WB/TPH och vagn WTR	MA

Snabbmonteringsmekanismen är utrustad med standard plattskärmsfäste 75 x 75 och 100 x 100, för montering av alla normala skärmar. Armen är dubbelledad, kan vridas 180° och dras ut mellan 95-425 mm från pelaren. Fästen HKC-MA/MH krävs för montering av LCD svängarm MA på TPH bord, beställs separat.



LCD svängarm MA

### LCD svängarm MA2

Max last kg	Passar	Kod
15	Bord WB/TPH och vagn WTR	MA2

Snabbmonteringsmekanismen är utrustad med standard plattskärmsfäste 75 x 75 och 100 x 100, för montering av alla normala skärmar. Armen är dubbelledad, kan vridas 180° och dras ut mellan 95-425 mm från pelaren. Fästen HKC-MA2 krävs för montering av LCD svängarm MA2 på TPH bord, beställs separat.



LCD svängarm MA2

### Fäste HKC

Passar	Kod
LCD-fäste MH	HKC-MA/MH
Svängarm MA för LCD	HKC-MA/MH
Svängarm MA2 för LCD	HKC-MA2

Fästen HKC-MH/MA krävs för montering av LCD konsol/svängarm MA på TPH bord.

### Adapterset AS

Namn	Passar:	Kod
Adapterset för pelare och C-profiler*	MH / MA / MA2	AS2
	MA3	AS3

\* Concept/TP/LMT/Towerline pelare och TPH C-profil

Ovanstående adapter set behövs för att montera MA/MH/MA2/MA3 armar på pelare och C-profiler



**TRESTON**



# Belysning





# Ergonomisk belysning



Belysning är en vital del av ergonomin på arbetsplatser i olika miljöer. Ljus gör det inte bara möjligt för människor att se och utföra sitt arbete bättre, utan påverkar även deras välmående och hälsa.

## Naturlig arbetsplatsbelysning som kan justeras individuellt innebär bättre produktivitet

Investeringar i arbetsplatsbelysning som kan regleras individuellt gynnar både personal och arbetsgivare. Personalen känner sig mer motiverad eftersom de kan justera ljusstyrkan och färgnyansen efter personliga önskemål och typen av arbete. Detta kan leda till ökad produktivitet, färre fel och mindre sjukfrånvaro, vilket normalt gynnar företagets lönsamhet.

## Belysningsstandarden bestämmer förväntningarna

När vi utformar arbetsplatser och deras belysning följer vi rekommendationerna i EN 124641-standarden för inomhusbelysning på arbetsplatsen. Belysningsstyrkan som definieras i standarden är medelvärden, men det kan ofta vara förnuftigt att välja andra inställningar. Det är särskilt motiverat att öka den högkvalitativa belysningen för personal över 45 år eller vid visuellt arbete som tar lång tid eller kräver extrem precision.

## Optisk ergonomi måste tas på allvar

Optisk ergonomi kräver att föremålet som man tittar på är på lämpligt avstånd och på en lämplig plats för att få en acceptabel nivå på ögonrörelserna och så att man kan se detaljer utan problem. Dessutom är tillräcklig och reflexfri belysning viktig. När dessa förhållanden uppnåtts och arbetsställningen är korrekt kan man förvänta sig att både spara tid och pengar genom mindre frånvaro och mindre stress

## Fördelar genom belysning som kan justeras ordentligt i industrimiljöer innefattar

- Ökad produktivitet
- Färre fel
- Minskad sjukfrånvaro
- Ökat välmående bland personalen

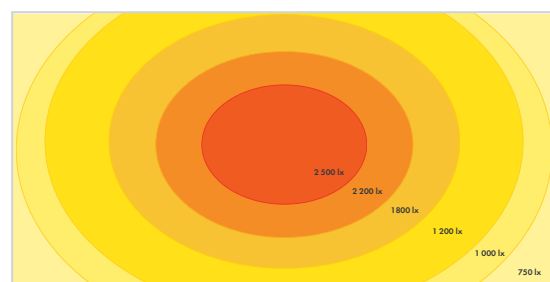

### Diagram för belysningsstyrka

Treston Naturlite LED 1200 -belysningsstyrka  $\pm 10\%$  (på 1 meter)

NEW

# Treston NaturLite LED

Naturlig belysning för arbetsplatser i industrimiljöer



Bra och flexibel belysning för arbetsplatsen är centralt för arbetets kvalitet och de anställdas välmående. Rätt mängd ljus vid rätt tillfälle ökar även produktiviteten och gör att färre fel begås i industrimiljöer.

Nå din fulla potential med:

- Justerbar färgtemperatur
- Dimbar ljusstyrka
- Effektiviteten



Hämta alla specifikationer  
och broschyren:

[www.treston.com/catalogues/  
naturlite-led.pdf](http://www.treston.com/catalogues/naturlite-led.pdf)

## Treston NaturLite LED Plus 1200

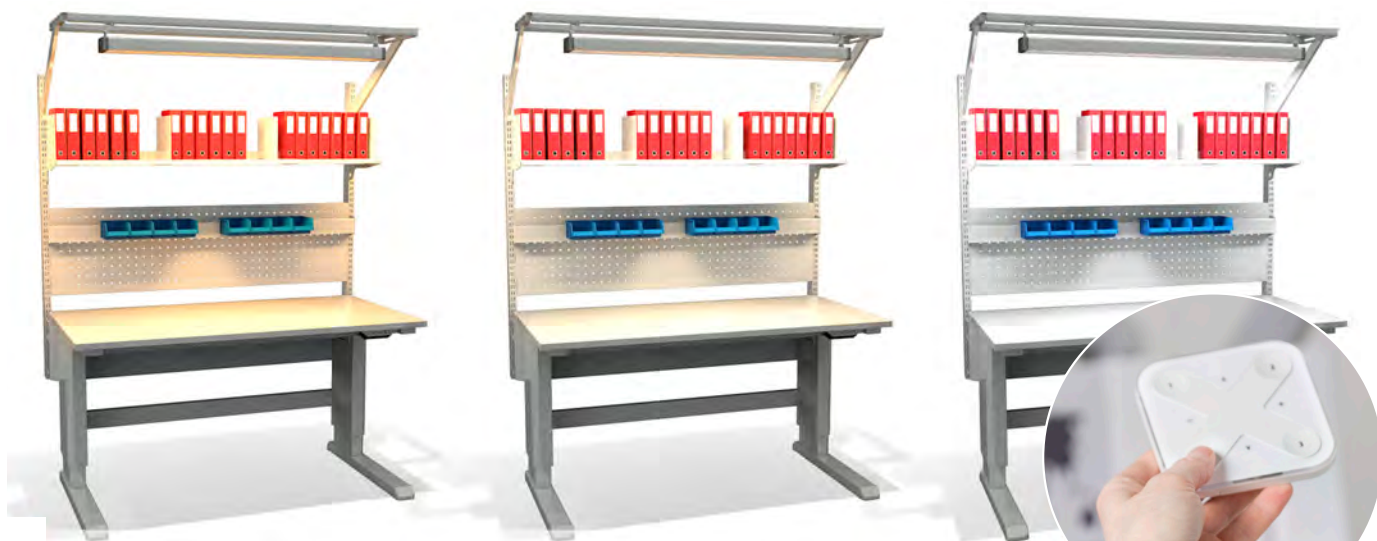

Att kunna justera färgtemperaturen kan ha positiv inverkan på produktiviteten bland personalen och deras välmående. Även lämpligt i miljöer där det är viktigt att kunna se föremål i olika ljusspektra.

Är lätt att använda med  
en mobilapp eller fjärrkontroll.



TITTA PÅ DEN HÄR ANIMATIONEN och ta del av de viktigaste uppgifterna om  
Treston NaturLite LED-lampor på mindre än 2 minuter: <https://vimeo.com/241502723>



Dimbar  
ljusstyrka

# Treston 's Nya belysnings Lösning: Treston NaturLite LED



**Treston NaturLite LED Plus 1200**  
Starkt dimbart ljus med justerbar färgtemperatur



**Treston NaturLite Wing 500**  
Flexibel belysning



**Treston NaturLite LED 1200**  
Starkt dimbart ljus



**Treston NaturLite LED 900**  
Starkt dimbart ljus i en liten volym

Name	Kontroll	Färgtemperatur	Ljusstyrka ± 10% (1 meter)	Ljusflöde	Styrka	Storlek B x D x H mm	Passar för	Kod
1. <b>Treston NaturLite LED Plus 1200</b>	Manövreras via en mobil app eller separat fjärrkontroll + PÅ/AV knapp på armaturens kortsida	2700 - 4000 K	~4000 K: 2800 lx (1000 - 2800 lx beroende på valdfärgtemperatur).	3200 - 6300 lm (beroende på vald färgtemperatur).	60 W	1180 x 120 x 50	Alla Treston och många olika industriella arbetsbord.	TNL1200P
<b>Fjärrkontroll för Treston NaturLite LED Plus 1200</b>	Enkel att använda och spara inställningar via mobil app. Vit.					90 x 90 x 12	Treston NaturLite LED Plus 1200	TNLPR
3. <b>Treston NaturLite LED 1200</b>	Dimningsknapp med One Touch PÅ/AV och dimning i armaturens kortsida.	4000 K	3100 lx	7100 lm	56 W	1180 x 120 x 50	Alla Treston och många olika industriella arbetsbord.	TNL1200
4. <b>Treston NaturLite LED 900</b>	Dimningsknapp med One Touch PÅ/AV och dimning i armaturens kortsida.	4000 K	2300 lx	5200 lm	42 W	900 x 120 x 50	Alla Treston och många olika industriella arbetsbord.	TNL900
5. <b>Treston NaturLite LED Wing 500</b>	Dimningsknapp med One Touch PÅ/AV och dimning i armaturens kortsida.	4000 K	800 lx	1750 lm	14 W	430 x 120 x 50 mm (+ konsol 95/120 mm).	Treston Concept, WB, LMT och TP (särskilda konsoler på begäran).	TNL500W

**Ytterligare information:** Dimbar, Livslängd > 50 000 timmar (L90B10), Färgrenderingsindex CRI > 80, LED av hög kvalitet (MacAdams < 3), Aluminiumprofil, 2 års garanti, Kapslingsklassning IP20



- ✓ Justerbarhet hjälper till att hitta optimala belysningsförhållanden.
- ✓ En design som ger industrimiljöer en funktionell och tidlös belysning.
- ✓ Snabb och enkel installation.
- ✓ LED-lampor av hög kvalitet med högkvalitativa drivdon är underhållsfria i många år. Lätta att underhålla. Håll dem bara rena!



## Treston NaturLite LED Wing 500

- ✓ Flexibel arbetsbelysning
- ✓ Arbetsplats med eller utan skuggor
- ✓ Passar även i mitten av bordet



TITTA PÅ DEN HÄR ANIMATIONEN och ta del av de viktigaste uppgifterna om Treston NaturLite LED-lampor på mindre än 2 minuter: <https://vimeo.com/241502723>

### NYSKAPANDE TEKNOLOGI

Justerbar färgtemperatur  
(2700-6500 K)

Dimbar 1/10-100%

Effekt 14-60 W (max)

Sparsam design

Ljusstyrka 800-3100 lx  
±10 % (vid 1 meter)

2 års garanti

Livslängd > 50 000 timmar (L90B10)

Passar för alla Treston och många  
olika industriella arbetsbord

Färgrenderingsindex  
CRI > 80

Kapslingsklassning IP20

LED av hög kvalitet  
(MacAdams < 3)



# Stolar





# Högkvalitativa stolar för industriellt bruk med tio års garanti

Det nya sortimentet av Treston stolar är av högsta kvalitet med maximala kundfördelar för alla typer av industriella och tekniska arbetsmiljöer. Våra högkvalitativa tekniska produkter uppfyller de högsta kraven, erbjuder enastående värde för pengarna och uppfyller kraven på varje enskild arbetsplats - från tillverkning och förpackning till stående arbete, ESD-områden och FoU.

## Industriella arbetsplatser kräver industriella stolar

En ergonomiskt hälsosam stol är en vital del av en välfungerande, ergonomisk och användarvänlig arbetsstation. Att sitta ordentligt möjliggör effektiva och naturliga rörelser, reducerar stelhet och möjliggör bra och avslappnade arbetsställningar. De ergonomiska kraven på arbetsstolar i industri och tekniska miljöer skiljer sig från andra områden, som t.ex. kontor. Arbete som utförs vid arbetsstationer inom tillverkning kan vara ansträngande, innefatta precisionsarbete och repetitiva rörelser. Arbetsstolen måste kunna anpassas perfekt efter typ av arbetsuppgift och arbetsmiljö för att hjälpa personalen i dess arbete och öka dess välbefinnande på bästa möjliga sätt.

## Sex modeller med 36 variationer

Det nya stolsortimentet består av sex olika modeller: Multi-purpose Treston Ergo, Treston Plus med ett heltäckande ergonomipaket – den nya generationens arbetsstolar Neon med utbytbar klädsel, flex för stående arbete, pall för arbete i verkstäder och sadelstol som ett alternativt sittalternativ. Välj dessutom mellan tre olika ytor/klädsel: en mycket slitstark polyuretanklädsel, bekvämt tyg och lättskött konstläder. Därigenom är det lätt att hitta den bäst lämpade stolen för arbetsmiljön bland våra 36 olika stolmodeller.

## Säker, sund och ekonomisk lösning

Treston-stolar garanterar säkerheten på arbetsplatsen genom att uppfylla kraven i standarden DIN 68 877 och bär GS-säkerhetsmärket. Våra ESD-stolar överensstämmer även med SS-EN 61340-5-1. Utöver säkerheten och ergonomin har vårt stolsortiment 10 års fullständig garanti\*. Trestons stolsortiment är en säker, hållbar och ekonomisk lösning för industriella stolar.

\*Sadelstolar 2 år.





Läs mer om våra ergonomiska stolar i den separata broschyren!  
[treston.se/foretag/kataloger-och-broschyer](https://treston.se/foretag/kataloger-och-broschyer)



## Ergo

### Multifunktionsstol för nästan alla användningsområden i industrin

- Användarvänlig och snabbt justerbar
- Utmärkt pris-prestanda-förhållande
- Stor, ergonomiskt utformad sits och ryggstöd och svankstöd



## ErgoPlus

### Det kompletta ergonomipaketet

- Bästa möjliga anpassning till kroppsstorlek
- Stödjer kroppen i varje position
- För varje arbetssituation



## Neon

### Ny generation av arbetsstolar

- Samma justeringar och funktioner som i ErgoPlus
- Dessutom ett brett klädselurval och en mjuk flexremsa för att skydda stolen och dess miljö



## Flex ståstöd

### För bästa stöd vid stående arbete och på kombinerade arbetsplatser

- 360° rotation av sitsen, enkel höjjustering av fottringen
- Platsbesparande
- Halkfri sits



## Pallar

- Optimal assistans i verkstad och tunga användningsområden
- Justerbar sitshöjd



## Sadelstolar

- Rörelsefrihet med ergonomisk sittställning
- Justerbar sitshöjd och sitslutning





### Ergo-stol med tygklädsel

	Ergo 30	Ergo 30 ESD	Ergo 35	Ergo 35 ESD
Beskrivning	Med mjuka, dubbla säkerhetslänkhjul (ledande med ESD-versioner) med lastkänsliga bromsar		Hög version med fotring och glidfötter (ledande med ESD-versioner)	
Klädsel	Den högkvalitativa tygklädseln (svart eller blå) "andas" och kan både absorbera och avvisa fukt.			
Kod svart	C30BL	C30BL-ESD	C35BL	C35BL-ESD
Kod blå	C30B	C30B-ESD	C35B	C35B-ESD



### Ergo-stol med läderimitationsklädsel

	Ergo 30 AL	Ergo 30 AL ESD	Ergo 35 AL	Ergo 35 AL ESD
Beskrivning	Med mjuka, dubbla säkerhetslänkhjul (ledande med ESD-versioner) med lastkänsliga bromsar		Hög version med fotring och glidfötter (ledande med ESD-versioner)	
Klädsel	Läderimitation är tvättbar, tål desinfektionsmedel och är lättskött.			
Kod	C30AL	C30AL-ESD	C35AL	C35AL-ESD



### Ergo-stol med polyuretanskum (PU)

	Ergo 20 PU	Ergo 20 PU ESD	Ergo 25 PU	Ergo 25 PU ESD
Beskrivning	Med mjuka, dubbla säkerhetslänkhjul (ledande med ESD-versioner) med lastkänsliga bromsar		Hög version med fotring och glidfötter (ledande med ESD-versioner)	
Klädsel	PU-ytan är mycket tålig, extremt robust, tvättbar och mycket lätt att göra ren.			
Kod	C20PU	C20PU-ESD	C25PU	C25PU-ESD



### ErgoPlus-stol med tygklädsel eller läderimitationsklädsel

	ErgoPlus 40 BL	ErgoPlus 40 BL ESD	ErgoPlus 40 AL	ErgoPlus 40 AL ESD
Beskrivning	Med mjuka, dubbla säkerhetslänkhjul (ledande med ESD-versioner) med lastkänsliga bromsar			
Klädsel	Svart klädsel	Svart klädsel ESD	Läderimitation	Läderimitation ESD
Kod	C40BL	C40BL-ESD	C40AL	C40AL-ESD



### Neon-stol med tygklädsel

	Neon 50	Neon 50	Neon 50 ESD	Neon 50 ESD
Beskrivning	Med mjuka, dubbla säkerhetslänkhjul (ledande med ESD-versioner) med lastkänsliga bromsar			
Klädsel	Svart klädsel, grå flexremsa	Svart klädsel, orange flexremsa	Svart klädsel, ESD, grå flexremsa	Svart klädsel, ESD, orange flexremsa
Kod	C50BL-G	C50BL-O	C50BL-G-ESD	C50BL-O-ESD



### Flex ståstöd med polyuretanskum (PU)

	Flex 18	Flex 18 ESD	Flex 19	Flex 19 ESD
Beskrivning	Med mjuka, dubbla säkerhetslänkhjul (ledande med ESD-versioner) med lastkänsliga bromsar		Hög version med fotring och glidfötter (ledande med ESD-versioner)	
Klädsel	PU-ytan är mycket tålig, extremt robust, tvättbar och mycket lätt att göra ren.			
Kod	C18PU	C18PU-ESD	C19PU	C19PU-ESD



**Pall med polyuretanskum (PU) eller läderimitationsklädsel**

	Pall PU	Pall AL	Pall AL-ESD
Beskrivning	Med mjuka, dubbla säkerhetslänkhjul (ledande med ESD-versioner) med lastkänsliga bromsar		
Klädsel	Polyuretan PU	Läderimitation	Läderimitation ESD
Kod	C15PU	C15AL	C15AL-ESD

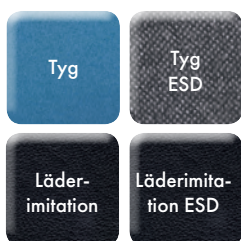

**Sadelstolar med tygklädsel eller läder(imitations)klädsel**

	Sadel B	Sadel G ESD	Sadel AL ANTIB	Sadel AL ESD	Sadel L
Beskrivning	Med mjuka, dubbla säkerhetslänkhjul (ledande med ESD-versioner) med lastkänsliga bromsar				
Klädsel	Blått tyg	Grå klädsel ESD	Antibakteriell läderimitation	Läderimitation ESD	Läder
Kod	SADDLE B	SADDLE G ESD	SADDLE AL ANTIB	SADDLE AL ESD	SADDLE L

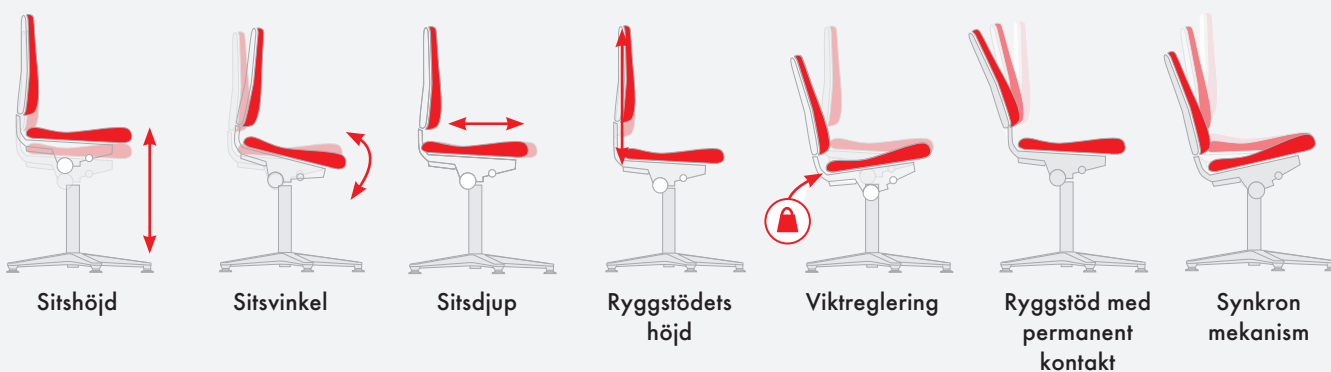

Justeringar och funktioner	Ergo	ErgoPlus	Neon	Pall	Sadelstol	Flex – stästöd
Sitshöjd	✓	✓	✓	✓	✓	✓
Sitsvinkel	✓	✓	✓		✓	
Sitsdjup		✓	✓			
Ryggstödet höjd	✓	✓	✓			
Ryggstöd med kontakt	✓					
Synkromekanism		✓	✓			
Armstöd beställs separat	✓	✓	✓			
Utbyttbar klädsel			✓			

Kod	Beskrivning / klädsel / färg	Martindale	Sitshöjd, mm	Sitsbredd, mm	Sitsdjup, mm	Ryggstödet höjd, mm	Vikt, kg
<b>Pallar</b>							
C15PU	Pall 15, polyuretan, svart		460-630	350	350		7,0
C15AL	Pall 15, läderimitation, svart	50.000	460-630	400	400		7,0
C15AL-ESD	Pall 15, läderimitation, svart, ESD	50.000	460-630	400	400		8,0
<b>Flex-ståstöd</b>							
C18PU	Flex 18, polyuretan, svart		450-650	360	380	200	10,0
C18PU-ESD	Flex 18, polyuretan, svart, ESD		450-650	360	380	200	10,0
C19PU	Flex 19, polyuretan, svart		510-780	360	380	200	13,0
C19PU-ESD	Flex 19, polyuretan, svart, ESD		510-780	360	380	200	13,0
<b>Ergo-stolar</b>							
C20PU	Ergo 20, polyuretan, svart		440-620	440	410	380	11,5
C20PU-ESD	Ergo 20, polyuretan, svart, ESD		440-620	440	410	380	13,0
C25PU	Ergo 25, polyuretan, svart		580-850	440	410	380	13,5
C25PU-ESD	Ergo 25, polyuretan, svart, ESD		580-850	440	410	380	15,0
C30AL	Ergo 30, läderimitation, svart	50.000	440-620	460	470	460	12,0
C30AL-ESD	Ergo 30, läderimitation, svart, LED	50.000	440-620	460	470	460	13,0
C30BL	Ergo 30, tyg, svart	50.000	440-620	460	470	460	12,0
C30BL-ESD	Ergo 30, tyg, svart, ESD	40.000	440-620	460	470	460	13,0
C30B	Ergo 30, tyg, blå	50.000	440-620	460	470	460	12,0
C30B-ESD	Ergo 30, tyg, blå, ESD	40.000	440-620	460	470	460	13,0
C35AL	Ergo 35, läderimitation, svart	50.000	580-850	460	470	460	14,0
C35AL-ESD	Ergo 35, läderimitation, svart, LED	50.000	530-800	460	470	460	15,0
C35BL	Ergo 35, tyg, svart	50.000	580-850	460	470	460	14,0
C35BL-ESD	Ergo 35, tyg, svart, ESD	40.000	530-800	460	470	460	15,0
C35B	Ergo 35, tyg, blå	50.000	580-850	460	470	460	14,0
C35B-ESD	Ergo 35, tyg, blå, ESD	40.000	530-800	460	470	460	15,0
<b>ErgoPlus-stolar</b>							
C40AL	ErgoPlus 40, läderimitation, svart	50.000	450-600	460	410-470	600	18,5
C40AL-ESD	ErgoPlus 40, läderimitation, svart, ESD	50.000	450-600	460	410-470	600	19,5
C40BL	ErgoPlus 40, tyg, svart	50.000	450-600	460	410-470	600	18,5
C40BL-ESD	ErgoPlus 40, tyg, svart, ESD	40.000	450-600	460	410-470	600	19,5
<b>Neon-stolar</b>							
C50BL-G	Neon 50, tyg, svart, grå remсор	40.000	450-620	470	420-480	570	18,0
C50BL-G-ESD	Neon 50, tyg, svart, ESD, grå remсор	40.000	450-620	470	420-480	570	18,0
C50BL-O	Neon 50, tyg, svart, orange remсор	40.000	450-620	470	420-480	570	18,0
C50BL-O-ESD	Neon 50, tyg, svart, ESD, orange remсор	40.000	450-620	470	420-480	570	18,0
<b>Sadelstolar</b>							
SADDLE B	Sadelstol, tyg, blå	> 50.000	575-820	350	420		7,0
SADDLE G ESD	Sadelstol, tyg, grå, ESD	> 50.000	575-820	350	420		7,0
SADDLE AL ANTIB	Sadelstol, läderimitation, ANTIB, svart		575-820	350	420		7,0
SADDLE AL ESD	Sadelstol, läderimitation, ESD, svart		575-820	350	420		7,0
SADDLE L	Sadelstol, läder, svart		575-820	350	420		7,0

## Reservdelar och tillbehör

Produkt	Beskrivning	Code	Code ESD
Glidfotssats	Nöttningsbeständiga glidfötter i plast har en stor yta och erbjuder en utomordentlig stabilitetsnivå. Glidfötter kan eftermonteras på alla våra stolar.	CGLIH	CGLIH-ESD
Sats med mjuka länkhjul för hårda golv	Dubbla säkerhetslänkhjul är utrustade med lastkänsliga bromsar, vilket innebär att länkhjulen bromsar när de inte belastas. Som standard levererar vi mjuka länkhjul för hårda golv. Hårda länkhjul för mjuka golv måste däremot beställas separat.	CSCAS	CSCAS-ESD
Sats med hårda länkhjul för mjuka golv		CHCAS	CHCAS-ESD
Sats med mjuka Stop&Go-länkhjul för hårda golv	Om den höga stolen måste flyttas runt på arbetsplatsen är Stop&Go-länkhjul den säkra lösningen. Dessa länkhjul bromsar så snart de är tyngs ned, men när de inte tyngs ned är det lätt att flytta stolen.	CSTOP	CSTOP-ESD
3D-armstöd för Ergo och ErgoPlus	Justering av höjd och bredd med svängningsmöjlighet.	ARE	
4D ESD-armstöd för Ergo ESD och ErgoPlus ESD	Justering av höjd, bredd och djup med svängningsmöjlighet.		ARE-ESD
4D-armstöd för Neon	Justering av höjd, bredd och djup med svängningsmöjlighet.	ARN	ARN-ESD
Förkromad fotring	Fotringen kan också eftermonteras på våra lägre stolmodeller genom att fästa den på stolpelaren. Kan användas på både ESD och icke-ESD-modeller. Höjden kan enkelt justeras utan verktyg.	CRING	CRING



# Vagnar

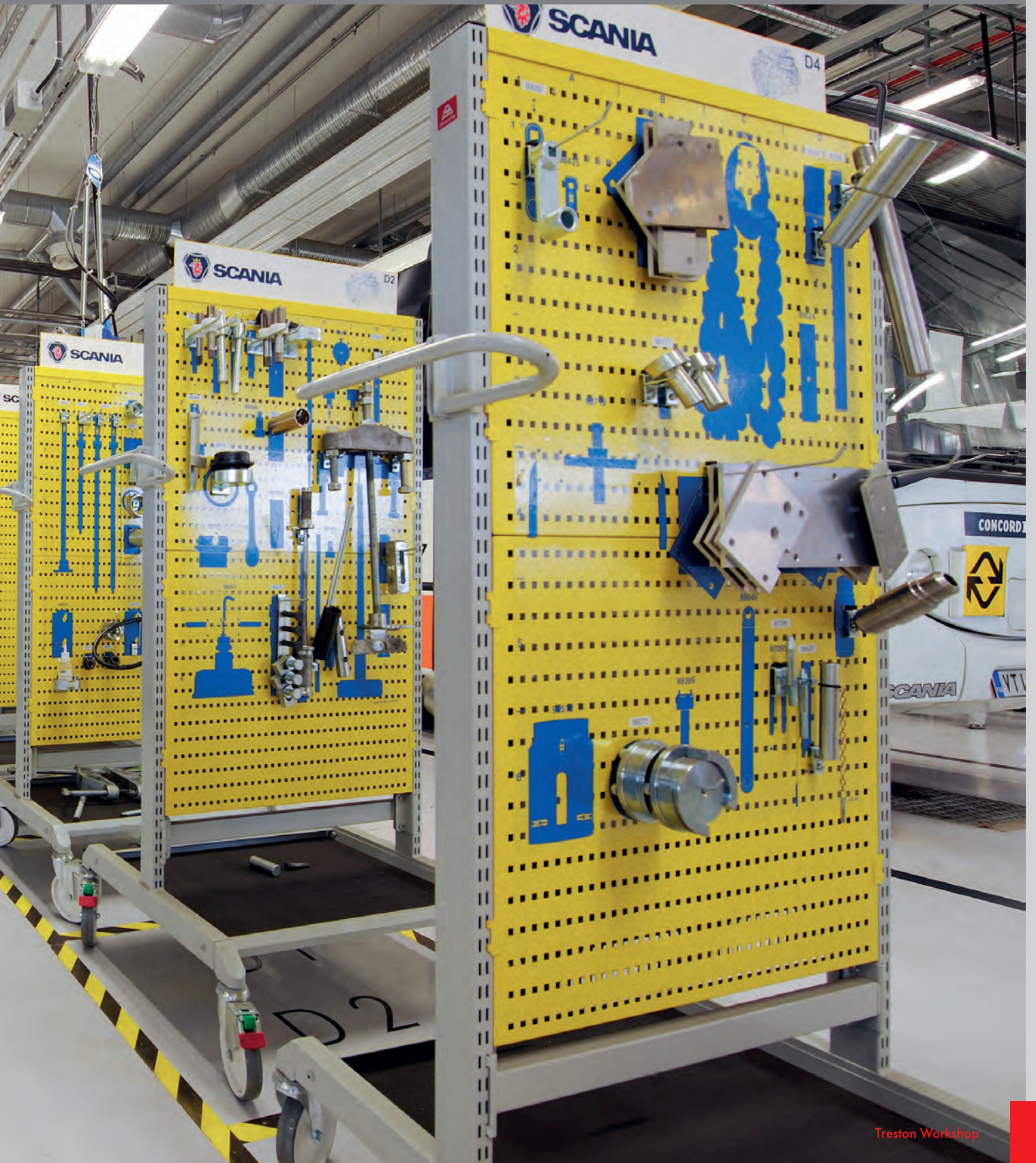



Två hjul är försedda med bromsar för ökad säkerhet.

## Vagnar ger rörelsefrihet

### Rörlighet ger ökad produktivitet

Arbetet utförs inte alltid vid en enda arbetsplats och då behöver verktygen flyttas runt. Lätta vagnar är idealiska i det här fallet och kan öka produktiviteten med upp till 30 %.

Varje uppgift är olik den andra och kräver särskilda verktyg. Vagnar är modulära och mångsidiga och därmed enkla att utforma och anpassa efter många olika användare och tillämpningar.







## Industrivagn

Industrivagnar är, som namnet antyder, idealiska för transport av tunga industrilaster. Deras specialhjul kan klara extremt tunga laster.



## Monteringsvagn

Med en monteringsvagn kan du ta med dig verktygen vart du än ska, samtidigt som de hålls i ordning. Gummimattan hjälper till att hålla verktygen på plats medan du arbetar.



## Servicevagn

Servicevagnens stomme är försedd med en låsfunktion som endast tillåter att en låda i taget öppnas.



## Basic-vagn

Du kan förse dina vagnar med hyllor, skivor och andra tillbehör för olika ändamål, till exempel transport eller verktyg/komponentförvaring.



## Materialvagn

Materialvagnen är en enkel lösning för flyttbar förvaring där mellanhyllans höjd kan justeras och hyllorna är försedda med en gummimatta av standardtyp.

# Industrivagn



Industrivagnar är, som namnet antyder, idealiska för transport av tunga industrilaster. Deras specialhjul kan klara extremt tunga laster. Basmodellens totalkapacitet är upp till 600 kg!

De här vagnarna är försedda med två fasta hjul (Ø 160 mm) och två svängbara hjul med bromsar.

## Industrivagn 3, kod C 750 07 103

Storl. 1000 x 810 x 1640 mm  
Skiva 1000 x 750 mm  
Arbetsnivåns höjd 960 mm



Industrivagn 1, kod C 750 41 001



Industrivagn 2, kod C 750 41 002



Industrivagn 4, kod C 750 41 004  
Ramen för verktyghållare rymmer upp till 48 ISO-hållare (verktyghållare finns på sid 65).

## Industrivagnar

Namn	Storl. B x D x H mm	Max last kg	Kod
Industrivagn 1	935 x 785 x 940	600	C 750 41 001
Industrivagn 2	935 x 785 x 940	600	C 750 41 002
Industrivagn 4	935 x 785 x 940	600	C 750 41 004

## Tillbehör för industrivagnar

Namn	Storl. B x D x H mm	Max last kg	Kod
Hylla	812 x 770 x 30	400	852 671-49
Ram för verktyghållare, ISO	812 x 770 x 52	500	852 673-49

## Industrivagn 3, kod C 750 07 103

Antal	Namn	Storl mm	Kod
1	Bottenplan	933 x 780	852 666-49
1	Perforerade pelare, par	661	852 668-49
1	Perforerade pelare, par	1359	852 667-49
1	Krysstag, par		852 669-49
1	Handtag		852 670-49
1	PVC-skiva, stälkanter	1000 x 750	836 723-79
1	Hörkoppling		848 336-49
1	Horisontalrör M900	873	840 104-49
2	Fasta hjul		900 040-00
2	Svängbara hjul		900 041-00
1	Perforerad plåt	870 x 389	861 516-49
1	Upphängningsskena M900	895	859 152-49
6	Plasbox 1525-5		806 208-00
1	Monteringssats/hurts		870 811-00
1	Hurts 55/37	550 x 715 x 370	611 07 001

# Monteringsvagn

Med en monteringsvagn kan du ta med dig verktygen vart du än ska, samtidigt som de hålls i ordning. Gummimattan hjälper till att hålla verktygen på plats medan du arbetar. Monteringsvagn med hurtsen är utrustad med ett säkerhetslås som endast tillåter att en låda i taget öppnas. Funktionen ser till att tipprisken på vagnen elimineras – även med tung last.

Monteringsvagnarna är försedda med fyra svängbara hjul (Ø 100 mm), varav två har bromsar. Monteringsvagnarna kan kombineras med samtliga M750-tillbehör.

## Monteringsvagnar

Namn	Modul	Storl. B x D x H mm	Max last kg	Kod
Monteringsvagn 1	M750	800 x 715 x 855	300	C 730 41 001
Monteringsvagn 2	M750	800 x 715 x 855	300	C 730 41 002
Monteringsvagn 3	M750	800 x 715 x 855	300	C 730 41 003
Monteringsvagn, stomme	M750	800 x 715 x 855	300	C 730 41 000
Monteringsvagn 4		795 x 715 x 915	300	C 730 07 004

## Tillbehör för monteringsvagn

Namn	Storl. B x D x H mm	Max last kg	Kod
Bottenplan med gummimatta	720 x 560 x 32	150	852 719-41
Bottenplan med täckplatta i HDPE-plast	720 x 560 x 32	150	852 683-41
Hylla med gummimatta	720 x 560 x 32	150	852 720-41
Hylla med täckplatta i HDPE-plast	720 x 560 x 32	150	852 684-41
Utdragbar hylla + konsoler	720 x 580 x 33	50	852 687-49

Monteringsvagnarna kan kombineras med samtliga M750-tillbehör.

## Verktygsställ med krokar, HSK, Capto, ISO

Namn	Storl. B x D x H mm	Max last kg	Kod
Verktygsställ med krokar	742 x 188 x 90	50	854 430-49



Verktygsställ med krokar

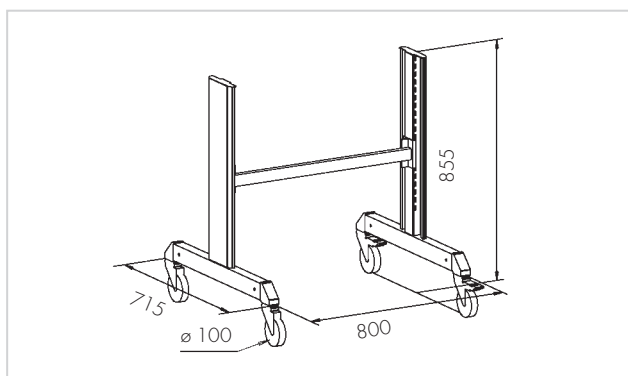

Monteringsvagn 1



Monteringsvagn 2



Monteringsvagn 3

Monteringsvagn 3 innehåller 6 verktygsställ. Verktygshållarna, som du hittar på sidan 69, beställs separat.



Monteringsvagn 4

# Servicevagn



Specialanpassa din servicevagn med ett urval krokar från sidorna 90-93.

Servicevagnens stomme är försedd med en låsfunktion som endast tillåter att en låda i taget öppnas. Täckplattan levereras som standard med en separat gummimatta som förhindrar att föremål glider av.

Båda vagnens sidor har perforerade paneler som kan förses med krokar och tillbehör. Servicevagnarna har två fasta hjul (Ø 150 mm) och två svängbara hjul med bromsar (Ø 100 mm).

## Servicevagn

Storl. 710 x 480 x 875 mm  
Max last 300 kg

### Servicevagnar

Modell	Servicevagn 1	Servicevagn 2	Servicevagn 3	Servicevagn 4	Servicevagn 5	Servicevagn 6	Servicevagn 7	Servicevagn 8
<b>Kod</b>	710 07 001	710 07 002	710 07 003	710 07 004	710 07 005	710 07 006	710 07 007	710 07 008
Höjd (mm) på lådorna	3 x 75 	2 x 75 	1 x 75 	5 x 75 	2 x 75 	1 x 100 	1 x 100 	1 x 100 
	1 x 125 	2 x 100 	4 x 100 	1 x 100 	2 x 100 	2 x 250 	2 x 125 	4 x 125 
	1 x 250 	2 x 125 	1 x 125 	1 x 125 	1 x 250 		1 x 250 	

Invändiga lådmått: 600 x 345 x 63/88/113/238 mm.

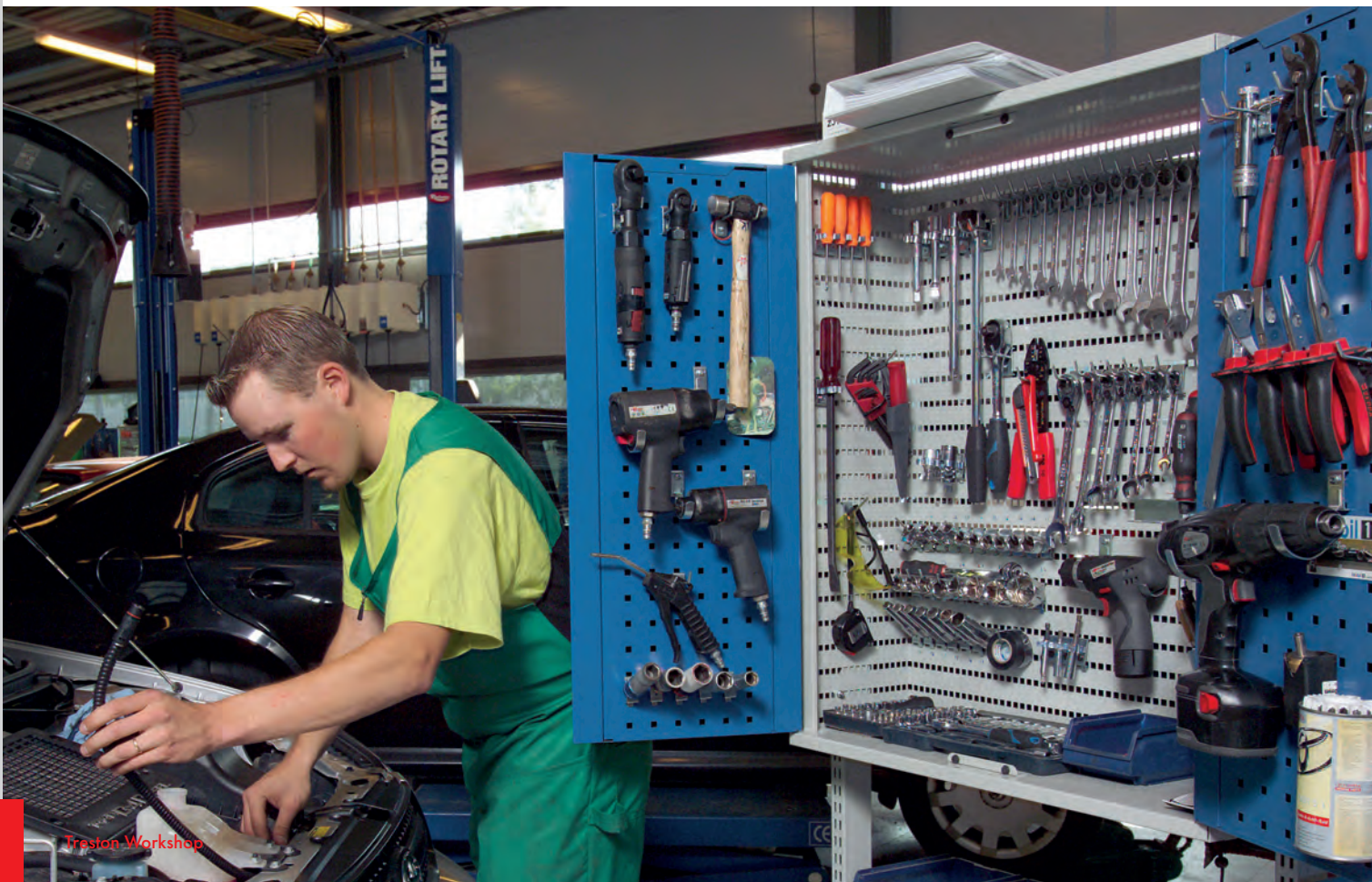

## Servicevagn med tillbehör

Om du monterar pelarparet 30 x 30 mm 854 038-49, kan du använda samtliga M500-tillbehör.

### Tillbehör för servicevagn (på bilden)

Antal	Namn	Storl. mm	Kod
1	Pelarpar	30 x 30 x 1219	854 038-49
1	Perforerat verktygsskåp	470 x 200 x 600	854 039-07
1	Upphängningsskena	M500	860 953-49
5	Lagerback		30-1L-6
1	Hållare för skruvstäd		854 037-06
1	Hållare för plockbox	165 x 48 x 456	854 042-49
4	Plockbox	149 x 85 x 48	851 843-00
1	Stållbox	155 x 90 x 410	854 041-49
1	Pappersrullehållare		854 043-49
1	Sophinkshållare		854 044-49
1	Sophink		839 159-00
1	Mapphållare	466 x 90 x 240	854 040-49



## Lådinredning för servicevagn

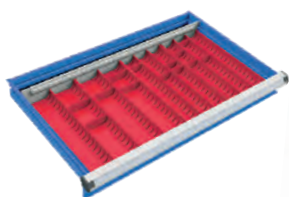

### Verktyståg 45 och 70 mm

Låda 71/75 854 066-00



### Avdelare och mellanplåtar 2

3 x avdelare, 6 x mellanplåt 150 och 2 x mellanplåt 300\*

Låda 71/75 854 069-49

Låda 71/100 854 070-49

Låda 71/125 854 070-49

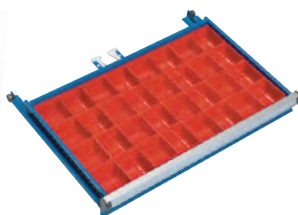

### Plockboxar

Låda 71/75 854 064-00

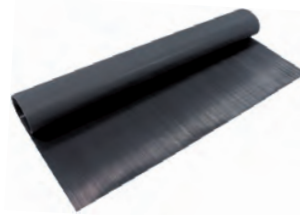

### Gummimatta för lådbotten

Gummimatta 71 854 078-00

\* Ett interiörexempel visas på bilden.

# Basic-vagn



Basic-vagn 1



Basic-vagn 2



Basic-vagn 3



Basic-vagn 4

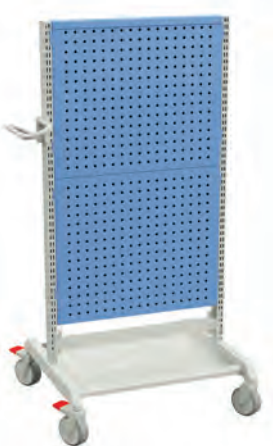

Basic-vagn 5

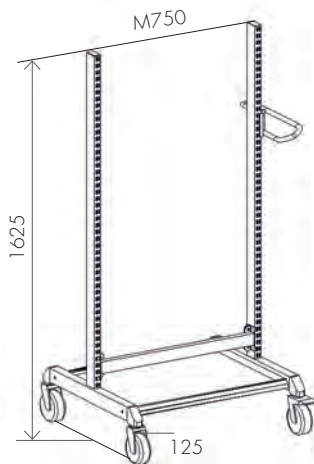

Basic-vagn, stomme

Du kan förse dina vagnar med hyllor, skivor och andra tillbehör för önskad tillämpning, till exempel transport eller verktygsförvaring.

Samtliga Basic-vagnar är försedda med fyra svängbara länkhjul (Ø 125 mm), varav två har bromsar. Vagnarna kan kombineras med samtliga M750-tillbehör.

## Vagnar

Namn	Storlek B x D x H mm	Max last kg	Kod
Basic-vagn 1	800 x 715 x 1625	350	C 740 41 101
Basic-vagn 2	800 x 715 x 1625	350	C 740 07 102
Basic-vagn 3	800 x 715 x 1625	350	C 740 41 003
Basic-vagn 4	800 x 715 x 1625	350	C 740 07 004
Basic-vagn 5	800 x 715 x 1625	350	C 740 41 105
Basic-vagn, stomme*	800 x 715 x 1625	350	859 859-41

\*Basic-vagn stomme inkluderar bottenplan och gummimatta.

## Tillbehör för vagn

Namn	Storlek B x D x H mm	Max last kg	Kod
Bottenplan med gummimatta	720 x 560 x 32	150	852 719-41
Bottenplan med täckplatta i HDPE-plast	720 x 560 x 32	150	852 683-41
Hylla med gummimatta*	720 x 560 x 32	150	852 720-41
Hylla med täckplatta i HDPE-plast*	720 x 560 x 32	150	852 684-41
Stålhylla*	720 x 560 x 32	150	852 685-49
Stålhylla	720 x 560 x 32	150	852 665-49
Utdragbar hylla*	720 x 580 x 33	50	852 687-49
Tvättlåda L-300	380 x 302 x 110	20	839 116-51
Sophink			839 159-00
Sophinksställ			835 773-49
Pappersrulleställ	Rullmått max: bredd 240 mm, ø 230 mm)		860 310-49

Vagnarna kan kombineras med samtliga M750-tillbehör. Se sid. 88 för perforerade plåtar, se sid. 90 för R-konsoler.

\*inklusive konsoler





# Materialvagn

Materialvagnen är en enkel lösning för flyttbar förvaring där mellanhyllans höjd kan justeras och hyllorna är försedda med en gummimatta av standardtyp.

Materialvagnarna är försedda med fyra svängbara hjul (Ø 100 mm), varav två har bromsar.

## Materialvagn

Namn	Storl. B x D x H mm	Max last kg	Kod	Kod ESD
Materialvagn	650 x 450 x 775	3 x 30	852 773-41	852 773-49







# Hurtsar





# Mångsidiga hurtsar

Eftersom arbete inte alltid utförs på samma plats, tillhandahåller vi ett omfattande sortiment hurtsar för många olika användningsområden. Du kan placera en valfri hurts 55 under en bordsskiva, på en sockel eller förse den med hjul för enkel förflyttning till nästa arbetsplats.

## Effektiv förvaring och kontroll

Våra hurtsar är perfekta för förvaring av verktyg och utrustning. Man blir förvånad över den mängd tid som läggs på att leta efter verktyg och andra föremål när saker inte förvaras på ett systematiskt sätt. De mångsidiga inredningskombinationerna i våra hurtsar säkerställer att din utrustning alltid finns till hands och ligger i ordning.

## Ett omfattande hurtssortiment

Vi är övertygade om att du kommer att hitta en hurts i vårt omfattande sortiment som uppfyller dina krav. Du kan välja mellan flera olika höjder, hurts- och inredningskombinationer. Vi har valt ut några kombinationer för denna broschyr. Vänliga fråga efter andra tillgängliga alternativ: [info.se@treston.com](mailto:info.se@treston.com).

## Hurtsar för tung belastning

Dessa stabila hurtsar är idealiska för förvaring av tung utrustning och tunga verktyg, till exempel i en reparationsverkstad eller i verkstadsindustrin.



Hurts 45/14 och 45/25



Hurts 55

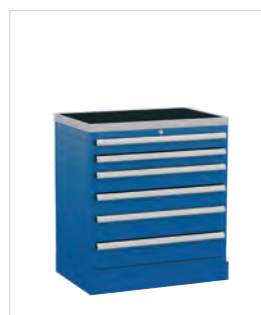

Hurts 71



Hurts 70



Hurts 90



Hurts 130

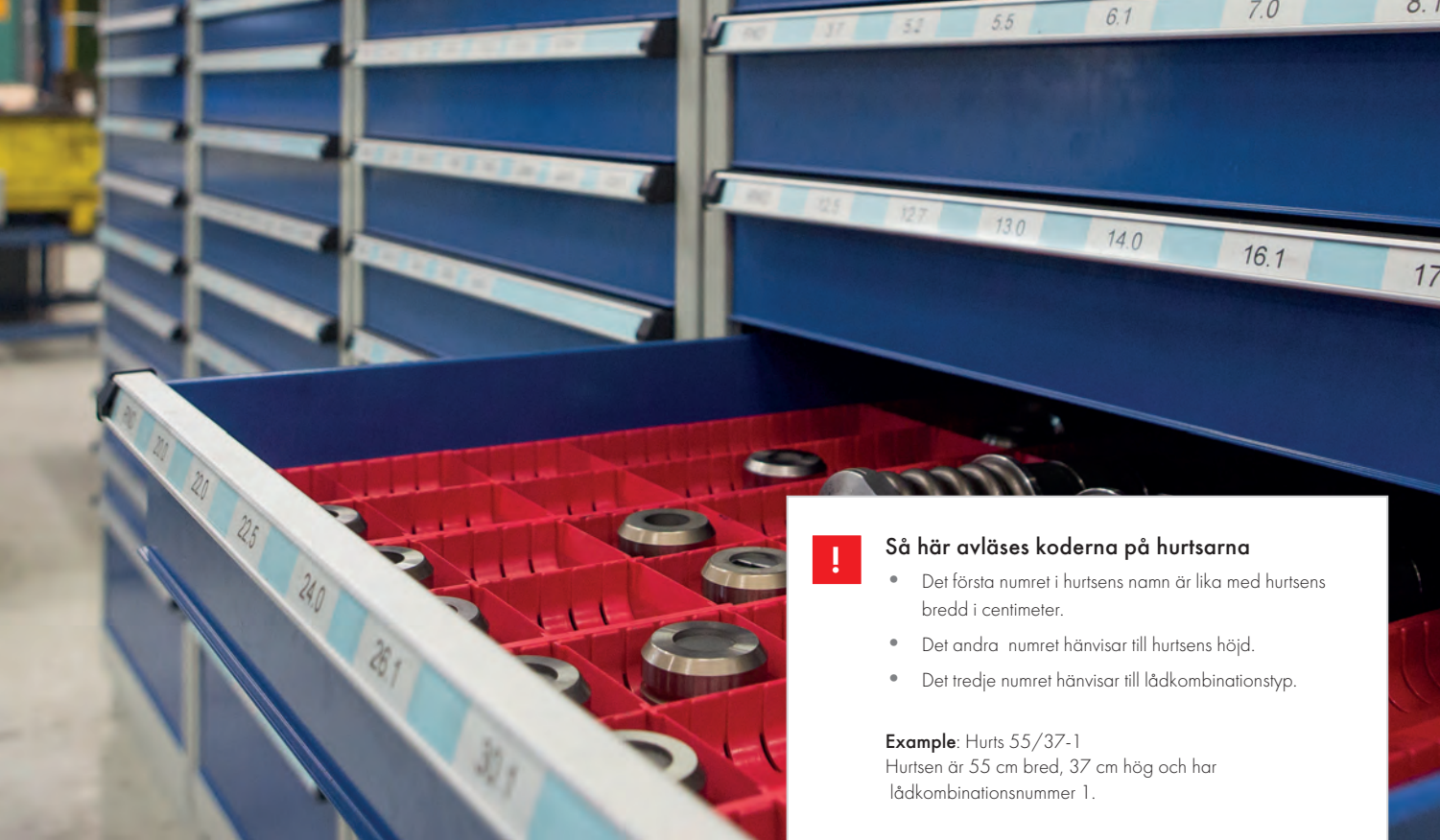

**!** Så här avläses koderna på hurtsarna

- Det första numret i hurtsens namn är lika med hurtsens bredd i centimeter.
- Det andra numret hänvisar till hurtsens höjd.
- Det tredje numret hänvisar till lådkombinationstyp.

**Example:** Hurts 55/37-1  
Hurtsen är 55 cm bred, 37 cm hög och har lådkombinationsnummer 1.

## Hurts 45/14 och 45/26

Hurtsarna monteras under arbetsbordet för extra förvaringsutrymme. Den levereras i två varianter: med en helt utdragbar låda eller en låda ur standardserien som kan dras ut 75 %.

### Hurts 45/14 och 45/26

Modell	Utdrag	Bärkraft kg/låda	Yterdim B x D x H mm	Höjd (mm) på lådan		Kod
45/14-1	100%	60	450 x 520 x 140	1 x 100		603 49 001
L-45/14-1	75%	30	450 x 520 x 140	1 x 100		603 49 002
45/26-1	100%	60	450 x 520 x 260	2 x 100		604 49 001
L-45/26-1	75%	30	450 x 520 x 260	2 x 100		604 49 002

Invändiga lådmått 380 x 500 x 90 mm.

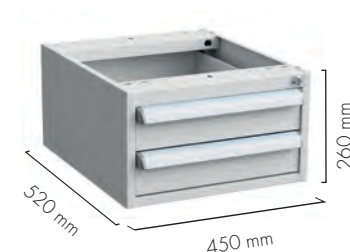
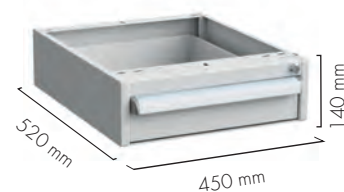

## Lådinredningar



Avdelare 1

Passar	Kod
Låda 45/100	872991-49
4 tvärgående avdelare	375



Avdelare 2

Passar	Kod
Låda 45/100	872992-49
1 avdelare och 8 mellanplåtar	185



Avdelare 3

Passar	Kod
Låda 45/100	872993-49
1 avdelare och 4 mellanplåtar	125, 4 mellanplåt 250

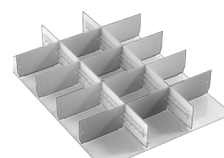

Avdelare 4

Passar	Kod
Låda 45/100	872994-49
2 avdelare och 12 mellanplåtar	125

# Hurts 55

Med denna hurtsenhet kan du optimera förvaringen och hålla alla föremål i perfekt ordning. Säkerhetslåset tillåter att endast en låda i taget öppnas. Vi rekommenderar att du låser lådorna vid transport. Du kan välja mellan tre olika höjder och få det alternativ som passar bäst överens med dina behov eller lägga till höjd eller bredd med olika hurtskombinationer.

Enheterna fungerar även som arbetsbordsben och de grundare lådorna är enkla att montera under ett

arbetsbord. Den 66 cm höga hurtsen levereras med hjul kan vid behov, vilket gör hurtsen mycket lämplig för flexibla arbetsplatser. Enheten med hjul levereras med ett toppplan med raskant och en gummimatta som förhindrar att föremål glider av ytan. Varianten med dörrar är perfekt för förvaring av större föremål. Lådan, som är 50 mm hög, är helt utdragbar och har en bärkraft på 40 kg. De övriga lådorna kan dras ut till 85 % och har kapacitet för 80 kg.

Välj hurts efter behov: med hjul alternativt med eller utan sockel.



Vagnsmodell: bärkraft 300 kg, 2 fasta hjul, 2 svängbara hjul med bromsar (Ø 100 mm).

















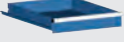





## Hurts 55











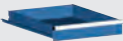





Modell	55/13-1	55/37-1	55/37-2	55/37-3	55/37-4	55/37-5	55/37-6	55/37-7
Kod	610 07 001	611 07 001	611 07 002	611 07 003	611 07 004	611 07 005	611 07 006	611 07 007
Höjd (mm) på lådorna	1 x 100	1 x 50 1 x 100 1 x 150	3 x 100	2 x 150	3 x 50 1 x 150	1 x 50 1 x 250	2 x 50 2 x 100	6 x 50





Invändiga lådmått: 460 x 612 x 35/85/135/235 mm.



## Hurts 55/66

	55/66-1	55/66-2	55/66-3	55/66-4	55/66-5	55/66-8	55/66-9	55/66-10
Standard	612 07 101	612 07 102	612 07 103	612 07 104	612 07 105	612 07 108	612 07 109	612 07 110
Med sockel	612 07 201	612 07 202	612 07 203	612 07 204	612 07 205	612 07 208	612 07 209	612 07 210
Med hjul	612 07 301	612 07 302	612 07 303	612 07 304	612 07 305	612 07 308	612 07 309	612 07 310
Höjd (mm) på lådorna	3 x 50 	2 x 50 	1 x 50 	2 x 50 	1 x 50 	3 x 100 	2 x 100 	2 x 50 
	3 x 100 	2 x 100 	4 x 100 	1 x 100 	3 x 100 	2 x 150 	1 x 150 	5 x 100 
	1 x 150 	2 x 150 	1 x 150 	1 x 150 	1 x 250 		1 x 250 	
				1 x 250 				

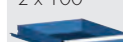
	55/66-11	55/66-13	55/66-14	55/66-15	55/66-16	55/66-17	55/66-18	55/66-19
Standard	612 07 111	612 07 113	612 07 114	612 07 115	612 07 116	612 07 117	612 07 118	612 07 119
Med sockel	612 07 211	612 07 213	612 07 214	612 07 215	612 07 216	612 07 217	612 07 218	612 07 219
Med hjul	612 07 311	612 07 313	612 07 314	612 07 315	612 07 316	612 07 317	612 07 318	612 07 319
Höjd (mm) på lådorna	1 x 100 	4 x 50 	4 x 150 	6 x 100 	1 x 50 	12 x 50 	5 x 50 	6 x 50 
	2 x 250 	1 x 100 			2 x 150 		1 x 100 	3 x 100 
		2 x 150 			1 x 250 		1 x 250 	

	55/66-20	55/66-21
Standard	612 07 120	612 07 121
Med sockel	612 07 220	612 07 221
Med hjul	612 07 320	612 07 321
Höjd (mm) på lådorna	8 x 50 	2 x 50 
	2 x 100 	2 x 250 

### Hurts 55/66-6 med dörr

	Dörr, höger	Dörr, vänster
Standard	612 07 106	612 07 107
Med sockel	612 07 206	612 07 207
Med hjul	612 07 306	612 07 307

Skåpen inkluderar ett bottenplan.

### Hyllor för hurts 55/66 med dörr

Namn	Storl. mm	Max last kg	Kod
U-hylla	455 x 612 x 61	80	854 106-49
Hylla	540 x 629 x 35	80	854 114-49



### Monteringsats för hurts 55

Beskrivning	Kod
Hurts 55 kan också monteras på 900mm djupa TP och TPH bord, använd mopnteringsatts.	855 056-49

## Lådinredning

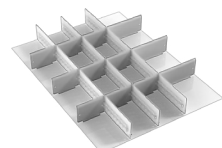
Avdelare 1	
	55/100 873001-49
	55/150&250 873006-49
	3 avdelare, 12 mellanplåtar (9x100, 3x150)

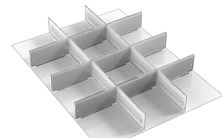
Avdelare 2	
	55/100 873002-49
	55/150&250 873007-49
	2 avdelare, 9 mellanplåtar (9x150)

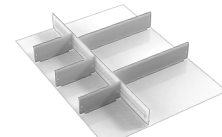
Avdelare 3	
	55/100 873003-49
	55/150&250 873008-49
	1 avdelare, 5 mellanplåtar (3x150, 2x300)

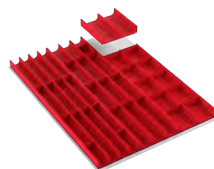

### Verktogsstråg 33, 45 och 70 mm

Låda 55/50	834 122-00
------------	------------



### Plockboxar

Låda 55/100	851 866-00
-------------	------------



### Gummimatta för lådbotten

Gummimatta 55	852 717-00
---------------	------------

\* Ett interiörexempel visas på bilden.

# Hurts 55 kombinationer

Det går att kombinera två hurts 55-stommar med hjälp av TWIN monteringsatsen (kombination 3). Mittplan kan användas för stapling av två hurtsar 55 (kombinationer 1 och 2).



## Kombination 1, kod C 612 07 901

Innehåller	Kod
55/66-4	612 07 304
55/37-1	611 07 001
Mittplan	854 103-49

## Kombination 2, kod C 612 07 902

Innehåller	Kod
55/66-6	612 07 306
55/37-1	611 07 001
Mittplan	854 103-49
Hylla + konsoler	854 114-49



## Kombination 3, kod C 612 07 903

Innehåller	Storl. mm	Kod
55/66-4		612 07 104
55/66-6		612 07 106
TWIN monteringsats		854 108-41
Hylla + konsoler		854 114-49
Bordsskiva	1200 x 750	TT12075-HPL

### TWIN monteringsats

Namn	Storl. mm	Kod
Twin monteringsats		854 108-41
Bordsskiva	1200 x 750	TT12075-HPL

TWIN monteringsatsen inkluderar fyra svängbara hjul Ø100 mm, varav två har bromsar och plåtar som håller två stommar tillsammans. Skivan ingår inte i paketet.

### Mittplan

Namn	Kod
Mittplan	854 103-49

Kom ihåg att  
alltid låsa hurtsen  
vid transport!

# Hurts 71

Denna hurts är mindre än 50 cm djup och passar trånga utrymmen, till exempel för användning i fordon. Stommarna levereras med en gummimatta på topplanet som förhindrar att föremål glider av ytan. Lådorna är försedda med kullager och hurtsen är utrustad med

ett säkerhetslås som tillåter att endast en låda i taget öppnas.

Samma hurts används i servicevagnen med hjul, sid. 47. Lådorna kan dras ut till 90 % och deras bärkraft är 50 kg.

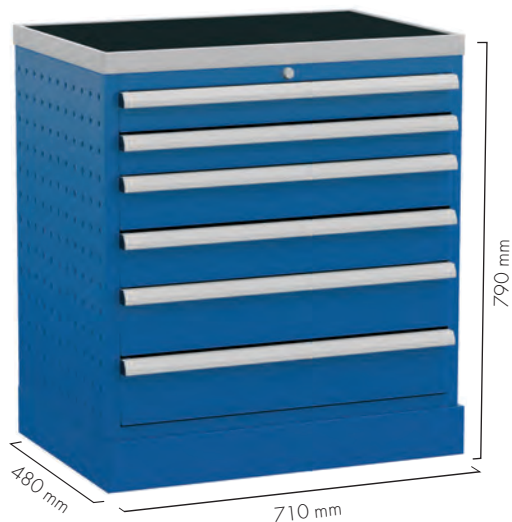

## Hurts 71/79

Modell	71/79-1	71/79-2	71/79-3	71/79-4	71/79-5	71/79-6	71/79-7	71/79-8
<b>Kod</b>	620 07 001	620 07 002	620 07 003	620 07 004	620 07 005	620 07 006	620 07 007	620 07 008
Höjd (mm) på lådorna	3 x 75	2 x 75	1 x 75	5 x 75	2 x 75	1 x 100	1 x 100	1 x 100

Invändiga lådmått: 600 x 345 x 63/88/113/238 mm.

## Lådinredning

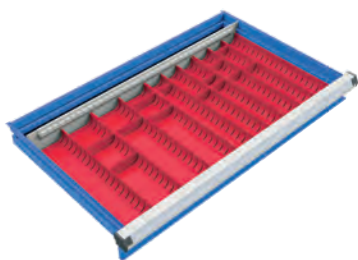

### Verktygstråg 45 och 70 mm

Låda 71/75 854 066-00

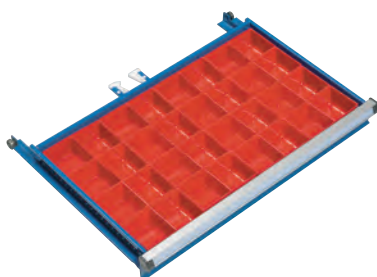

### Plockboxar

Låda 71/75 854 064-00



### Avdelare och mellanplåtar

3 x avdelare, 6 x mellanplåt 150 och 2 x mellanplåt 300\*

Låda 71/75 854 069-49

Låda 71/100 854 070-49

Låda 71/125 854 070-49

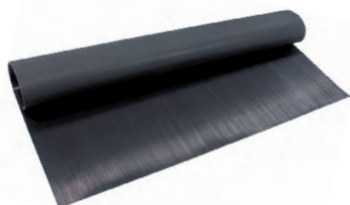

### Gummimatta för lådbotten

Gummimatta 71 854 078-00

\* Ett interiörexempel visas på bilden.

# Hurts 70, 90 och 130

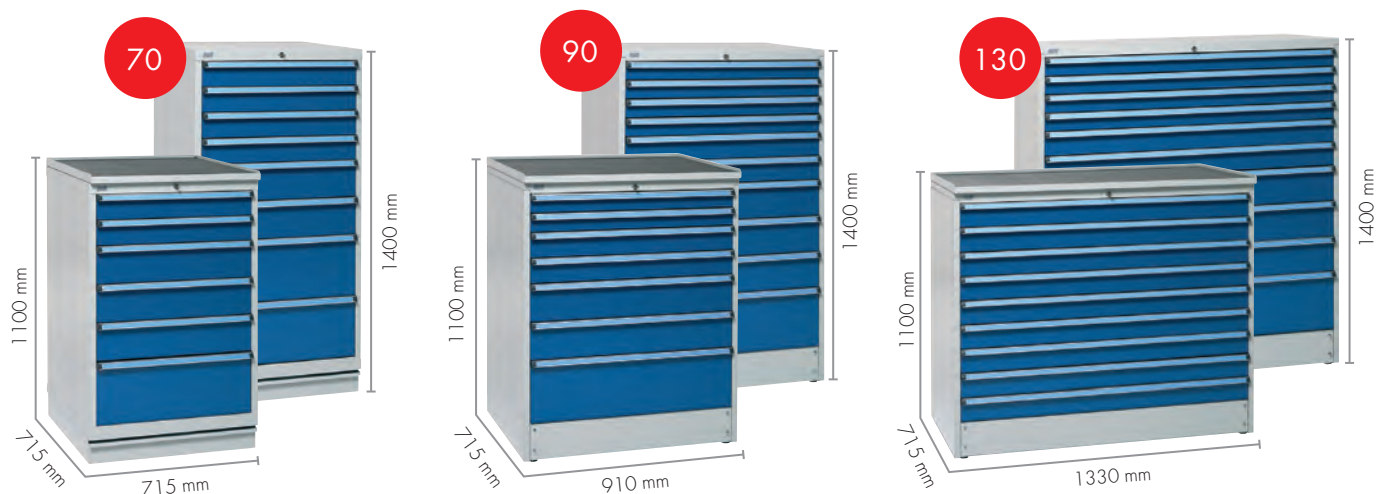

Du kommer att bli förvånad över hur mycket som får plats i de här rymliga hurtsarna. Du kan välja mellan två olika höjder för att få en enhet som passar dina behov: 110 och 140 cm. Hurtsen på 110 cm levereras med ett topplan med gummimatta som även fungerar som arbetsskiva. Detta är idealhöjden för stående arbete.

Säkerhetslåset tillåter att endast en låda i taget öppnas. Hurtsen kan flyttas med en pallvagn eller gaffeltruck när sockelns frontplåt har tagits bort. Lådorna kan dras ut till 100 % och bärkraften är upp till 200 kg.

**NYHET: Alla lådor har 100% utdrag och 75 kg bärkraft eller alternativt med 200 kg bärkraft!**

Alla 70, 90 och 130 hurtsar har blivit uppdaterade. Alla lådor är numera med 100% utdrag och som standard med 75 kg bärkraft men som också som alternativ **med 200 kg bärkraft** (gäller ej låda H=50)

Hurtsar med 200 kg bärvikt har ett H efter produkt kod t. ex. 613 07 001 H.

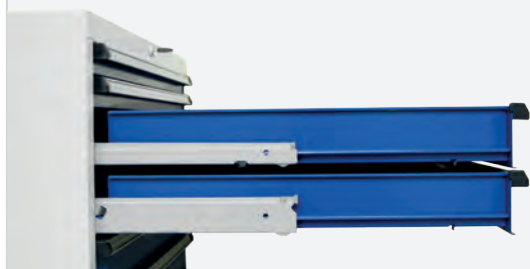

























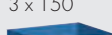
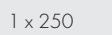

# Hurts 70

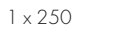

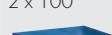
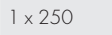









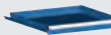



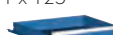

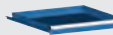





Lådorna kan dras ut till 100 % och bärkraften är 75 kg / 200 kg.

Hurts 70, 90 och 130 kan flyttas med en pallvagn eller gaffeltruck när sockelns frontplåt har tagits bort.

## Hurts 70/110, 100% utdrag

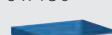















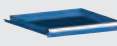



Modell	70/110-1	70/110-2	70/110-3	70/110-4	70/110-5	70/110-6	70/110-7	70/110-8
Kod (75 kg)	613 07 001	613 07 002	613 07 003	613 07 004	613 07 005	613 07 006	613 07 007	613 07 008
Kod (200 kg)*	613 07 001 H	613 07 002 H	613 07 003 H	613 07 004 H	613 07 005 H	613 07 006 H	613 07 007 H	613 07 008 H
Höjd (mm) på lådorna	2 x 100  3 x 150  1 x 250 	2 x 75  3 x 100  3 x 150 	9 x 100 	2 x 75  2 x 100  2 x 150  1 x 250 	2 x 50  1 x 100  3 x 150  1 x 250 	2 x 50  4 x 100  1 x 150  1 x 250 	3 x 50  4 x 75  2 x 100  1 x 250 	2 x 50  2 x 75  1 x 100  2 x 150  1 x 250 

\*Obs! 50 mm hög låda har alltid max 75kg bärkraft.



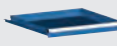









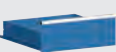
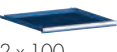

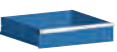



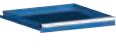

Modell	70/110-9	70/110-10	70/110-11	70/110-12	70/110-13	70/110-14	70/110-15	70/110-16
Kod (75 kg)	613 07 009	613 07 010	613 07 011	613 07 012	613 07 013	613 07 014	613 07 015	613 07 016
Kod (200 kg)*	613 07 009 H	613 07 010 H	613 07 011 H	613 07 012 H	613 07 013 H	613 07 014 H	613 07 015 H	613 07 016 H
Höjd (mm) på lådorna	2 x 50  3 x 75  2 x 100  3 x 125 	2 x 50  3 x 75  1 x 125  1 x 150 	2 x 50  4 x 75  5 x 100 	2 x 75  6 x 100  1 x 150 	6 x 100  2 x 150 	2 x 50  5 x 100  2 x 150 	3 x 50  3 x 100  3 x 150 	1 x 50  1 x 100  6 x 125 

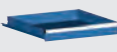
\*Obs! 50 mm hög låda har alltid max 75kg bärkraft.



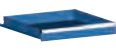



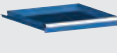
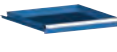















### Hurts 70/110, 100% utdrag

Modell	70/110-17	70/110-18	70/110-19	70/110-20	70/110-21	70/110-22	70/110-23	70/110-24
<b>Kod (75 kg)</b>	613 07 017	613 07 018	613 07 019	613 07 020	613 07 021	613 07 022	613 07 023	613 07 024
<b>Kod (200 kg)*</b>	613 07 017 H	613 07 018 H	613 07 019 H	613 07 020 H	613 07 021 H	613 07 022 H	613 07 023 H	613 07 024 H
Höjd (mm) på lådorna	6 x 125  1 x 150 	3 x 75  4 x 100  1 x 125  1 x 150 	2 x 50  2 x 75  2 x 100  3 x 150 	8 x 75  3 x 100 	1 x 150  3 x 250 	2 x 50  4 x 75  2 x 250 	1 x 50  2 x 75  2 x 100  2 x 250 	12 x 50  4 x 75 









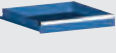

\*Obs! 50 mm hög låda har alltid max 75kg bärfraft.

Modell	70/110-25	70/110-26	70/110-27	70/110-28	70/110-29	70/110-30	70/110-31	70/110-32
<b>Kod (75 kg)</b>	613 07 025	613 07 026	613 07 027	613 07 028	613 07 029	613 07 030	613 07 031	613 07 032
<b>Kod (200 kg)*</b>	613 07 025 H	613 07 026 H	613 07 027 H	613 07 028 H	613 07 029 H	613 07 030 H	613 07 031 H	613 07 032 H
Höjd (mm) på lådorna	1 x 50  4 x 150  1 x 250 	1 x 50  2 x 100  1 x 150  2 x 250 	2 x 50  4 x 75  4 x 125 	15 x 50  2 x 75 	1 x 50  2 x 75  3 x 100  1 x 150  1 x 250 	3 x 50  2 x 75  2 x 100  1 x 150  1 x 250 	6 x 50  8 x 75 	12 x 75 



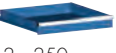









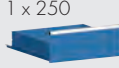















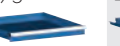

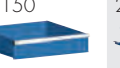
\*Obs! 50 mm hög låda har alltid max 75kg bärfraft.

Modell	70/110-33	70/110-34	70/110-36	70/110-37	70/110-38	70/110-39	70/110-40	70/110-41
<b>Kod (75 kg)</b>	613 07 033	613 07 034	613 07 036	613 07 037	613 07 038	613 07 039	613 07 040	613 07 041
<b>Kod (200 kg)*</b>	613 07 033 H	613 07 034 H	613 07 036 H	613 07 037 H	613 07 038 H	613 07 039 H	613 07 040 H	613 07 041 H
Höjd (mm) på lådorna	1 x 100  2 x 150  2 x 250 	6 x 150 	14 x 50  2 x 100 	1 x 50  2 x 75  7 x 100 	1 x 50  6 x 75  1 x 100  2 x 150 	2 x 50  2 x 150  2 x 250 	5 x 50  6 x 75  2 x 100 	8 x 50  4 x 75  2 x 100 















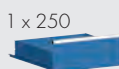
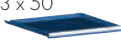













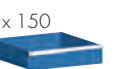



\*Obs! 50 mm hög låda har alltid max 75kg bärfraft.

Modell	70/110-42	70/110-43	70/110-44	70/110-45	70/110-46			
<b>Kod (75 kg)</b>	613 07 042	613 07 043	613 07 044	613 07 045	613 07 046			
<b>Kod (200 kg)</b>	613 07 042 H	613 07 043 H	613 07 044 H	613 07 045 H	613 07 046 H			
Höjd (mm) på lådorna	2 x 75  5 x 100  2 x 125 	2 x 75  3 x 250 	3 x 100  4 x 150 	4 x 100  2 x 250 	8 x 75  2 x 150 			













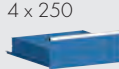



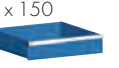

## Hurts 70/140, 100% utdrag

Modell	70/140-1	70/140-2	70/140-3	70/140-4	70/140-5	70/140-6	70/140-7	70/140-8
<b>Kod (75 kg)</b>	616 07 001	616 07 002	616 07 003	616 07 004	616 07 005	616 07 006	616 07 007	616 07 008
<b>Kod (200 kg)*</b>	616 07 001 H	616 07 002 H	616 07 003 H	616 07 004 H	616 07 005 H	616 07 006 H	616 07 007 H	616 07 008 H
Höjd (mm) på lådorna	2 x 75  5 x 100  2 x 150  1 x 250 	2 x 75  6 x 100  3 x 150 	4 x 100  2 x 150  2 x 250 	4 x 75  2 x 100  3 x 150  1 x 250 	2 x 50  3 x 100  2 x 150  2 x 250 	1 x 50  2 x 75  2 x 100  2 x 150  2 x 250 	1 x 50  4 x 75  3 x 100  2 x 150  1 x 250 	1 x 50  2 x 100  3 x 150  2 x 250 













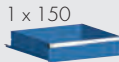









\*Obs! 50 mm hög låda har alltid max 75kg bärcraft.

Modell	70/140-9	70/140-10	70/140-11	70/140-12	70/140-13	70/140-14	70/140-15	70/140-16
<b>Kod (75 kg)</b>	616 07 009	616 07 010	616 07 011	616 07 012	616 07 013	616 07 014	616 07 015	616 07 016
<b>Kod (200 kg)*</b>	616 07 009 H	616 07 010 H	616 07 011 H	616 07 012 H	616 07 013 H	616 07 014 H	616 07 015 H	616 07 016 H
Höjd (mm) på lådorna	4 x 50  2 x 75  3 x 100  2 x 150  1 x 250 	3 x 50  2 x 75  2 x 100  2 x 125  3 x 150 	2 x 50  4 x 75  4 x 100  1 x 150  1 x 250 	1 x 50  4 x 75  3 x 100  2 x 125  2 x 150 	6 x 75  1 x 100  2 x 125  1 x 150  1 x 250 	6 x 100  4 x 150 	12 x 50  8 x 75 	1 x 50  2 x 75  6 x 125  1 x 250 

\*Obs! 50 mm hög låda har alltid max 75kg bärcraft.



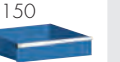









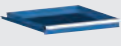
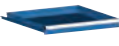



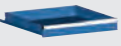

Modell	70/140-17	70/140-18	70/140-19	70/140-20	70/140-21	70/140-22	70/140-23	70/140-24
<b>Kod (75 kg)</b>	616 07 017	616 07 018	616 07 019	616 07 020	616 07 021	616 07 022	616 07 023	616 07 024
<b>Kod (200 kg)*</b>	616 07 017 H	616 07 018 H	616 07 019 H	616 07 020 H	616 07 021 H		616 07 023 H	616 07 024 H
Höjd (mm) på lådorna	1 x 50  1 x 150  4 x 250 	1 x 50  12 x 75  1 x 100  1 x 150 	16 x 75 	3 x 100  6 x 150 	1 x 50  2 x 75  3 x 100  3 x 150  1 x 250 	24 x 50 	8 x 100  1 x 150  1 x 250 	12 x 100 

\*Obs! 50 mm hög låda har alltid max 75kg bärcraft.

Modell	70/140-25	70/140-26	70/140-27	70/140-28	70/140-29	70/140-30	70/140-31
<b>Kod (75 kg)</b>	616 07 025	616 07 026	616 07 027	616 07 028	616 07 029	616 07 030	616 07 031
<b>Kod (200 kg)*</b>	616 07 025 H	616 07 026 H	616 07 027 H	616 07 028 H	616 07 029 H	616 07 030 H	616 07 031 H
Höjd (mm) på lådorna	2 x 50  10 x 75  2 x 100  1 x 150 	10 x 75  3 x 100  1 x 150 	8 x 75  2 x 100  2 x 125  1 x 150 	6 x 75  3 x 100  3 x 150 	1 x 50  8 x 75  3 x 100  2 x 125 	4 x 50  6 x 75  4 x 100  1 x 150 	9 x 100  2 x 150 

\*Obs! 50 mm hög låda har alltid max 75kg bärcraft.

## Hurts 70/140, 100% utdrag

Modell	70/140-33	70/140-34	70/140-35	70/140-36	70/140-37	70/140-38	70/140-39	70/140-40
Kod (75 kg)	616 07 033	616 07 034	616 07 035	616 07 036	616 07 037	616 07 038	616 07 039	616 07 040
Kod (200 kg)*	616 07 033 H	616 07 034 H	616 07 035 H	616 07 036 H	616 07 037 H	616 07 038 H	616 07 039 H	616 07 040 H
Höjd (mm) på lådorna	1 x 50 	8 x 150 	8 x 75 	6 x 75 	2 x 75 	2 x 100 	12 x 75 	12 x 75 
	6 x 150 		6 x 100 	2 x 100 	2 x 150 	4 x 250 	2 x 150 	3 x 150 
	1 x 250 			2 x 150 	3 x 250 			
				1 x 250 				

\*Obs! 50 mm hög låda har alltid max 75kg bärfkraft.

Invändiga lådmått: 612 x 612 x 35/60/85/110/130/235 mm.

## Lådinredning

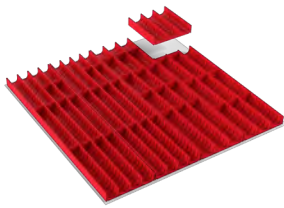

### Verktygstråg 33 och 45 mm

Låda 70/50 837 911-00

Låda 70/75 837 911-00

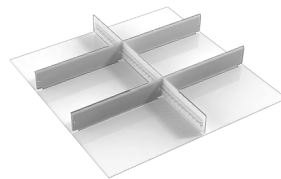

### Avdelare 3

70/75 873013-49

70/100 873023-49

70/150&250 873033-49

1 avdelare, 4 mellanplåtar (4x300)

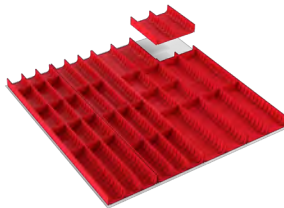

### Verktygstråg 45 och 70 mm

Låda 70/50 837 938-00

Låda 70/75 837 938-00

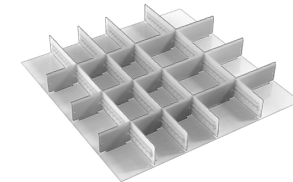

### Avdelare 4

70/75 873014-49

70/100 873024-49

70/150&250 873034-49

4 avdelare, 15 mellanplåtar (9x100, 6x150)

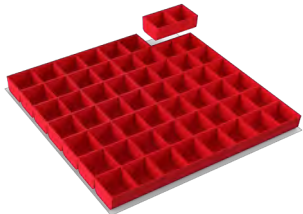

### Plockboxar

Låda 70/75 851 867-00



### Avdelare 5

70/75 873015-49

70/100 873025-49

70/150&250 873035-49

2 avdelare, 8 mellanplåtar (6x150, 2x300)

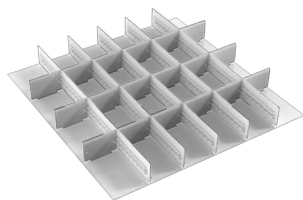

### Avdelare 1

70/75 873011-49

70/100 873021-49

70/150&250 873031-49

5 avdelare, 18 mellanplåtar (18x100)

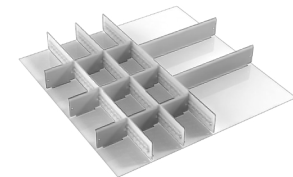

### Avdelare 6

70/75 873016-49

70/100 873026-49

70/150&250 873036-49

3 avdelare, 11 mellanplåtar (9x100, 2x300)

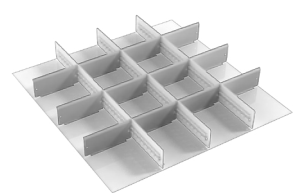

### Avdelare 2

70/75 873012-49

70/100 873022-49

70/150&250 873032-49

3 avdelare, 12 mellanplåtar (12x150)

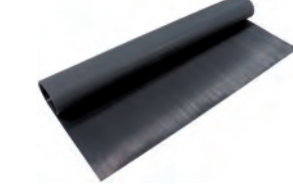

### Gummimatta för lådbotten

Gummimatta 70 852 718-00

\* Ett interiörexempel visas på bilden.



## Verktygsställ med kroker, HSK, Capto, ISO

### Verktygsställ HSK, Capto, ISO

Namn	Storl. B x D x H mm	Max last kg	Kod
Verktygsställ, fristående	562 x 145 x 105	50	854 435-49
Fotförlängning för fristående verktygsställ			854 420-49
Verktygsställ med kroker	742 x 188 x 90	50	854 430-49

### Verktygshållare

Namn	Fristående ställ rymmer	Ställ med kroker rymmer	Kod
ISO 50	6	8	837 770-00
HSK 40A/50B	7	9	854 215-00
HSK 63A/80B	5	7	854 217-00
HSK 100A/125B	5	7	854 219-00
Capto C4	7	9	854 201-00
Capto C5	7	9	854 202-00
Capto C6	4	6	854 203-00

### Insatser för ISO 50 verktygshållare

Namn	Ø mm	Kod
Insats ISO 45	45	837 730-00
Insats ISO 40	40	837 710-00
Insats ISO 30	30	837 690-00
Cylinderinsats	50	852 311-00
Cylinderinsats	40	852 310-00
Cylinderinsats	30	852 309-00

Fristående verktygsställ kan placeras på en hylla eller på arbetsplatsen. Extra förlängning finns för att skapa mer utrymme under verktygsstället.

Verktygsstället med kroker kan monteras på M750-pelare, på bord, monterings- eller basicvagn. Det kan även användas i våra industriskåp. Båda verktygsställena kan användas med ISO HSK Capto-verktygshållare.

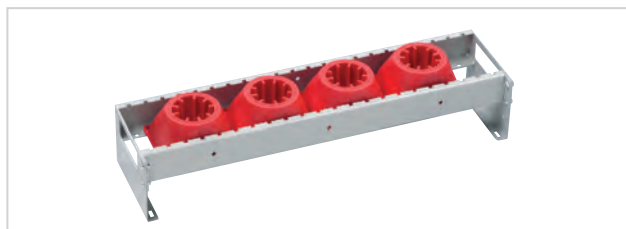

Verktygsställ, fristående



Verktygsställ med kroker





















# Hurts 90









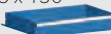

Lådorna kan dras ut till 100 % och bärkraften är 75 kg / 200 kg.







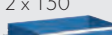





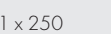

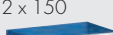

Lätt att flytta med gaffeltruck.

## Hurts 90/110, 100% utdrag

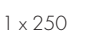

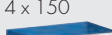

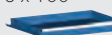
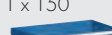















Modell	90/110-1	90/110-2	90/110-3	90/110-4	90/110-13	90/110-20	90/110-21	90/110-33
<b>Kod (75 kg)</b>	614 07 001	614 07 002	614 07 003	614 07 004	614 07 013	614 07 020	614 07 021	614 07 033
<b>Kod (200 kg)</b>	614 07 001 H	614 07 002 H	614 07 003 H	614 07 004 H	614 07 013 H	614 07 020 H	614 07 021 H	614 07 033 H
Höjd (mm) på lådorna	2 x 100  3 x 150  1 x 250 	2 x 75  3 x 100  3 x 150 	9 x 100 	2 x 75  2 x 100  2 x 150  1 x 250 	6 x 100  2 x 150 	8 x 75  3 x 100 	1 x 150  3 x 250 	1 x 100  2 x 150  2 x 250 







Modell	90/110-34	90/110-43	90/110-44	90/110-45	90/110-46			
<b>Kod (75 kg)</b>	614 07 034	614 07 043	614 07 044	614 07 045	614 07 046			
<b>Kod (200 kg)</b>	614 07 034 H	614 07 043 H	614 07 044 H	614 07 045 H	614 07 046 H			
Höjd (mm) på lådorna	6 x 150 	2 x 75  3 x 250 	3 x 100  4 x 150 	4 x 100  2 x 250 	8 x 75  2 x 150 			

## Hurts 90/140, 100% utdrag

Modell	90/140-1	90/140-2	90/140-3	90/140-4	90/140-14	90/140-19	90/140-23	90/140-24
<b>Kod (75 kg)</b>	617 07 001	617 07 002	617 07 003	617 07 004	617 07 014	617 07 019	617 07 023	617 07 024
<b>Kod (200 kg)</b>	617 07 001 H	617 07 002 H	617 07 003 H	617 07 004 H	617 07 014 H	617 07 019 H	617 07 023 H	617 07 024 H
Höjd (mm) på lådorna	2 x 75  5 x 100  2 x 150  1 x 250 	2 x 75  6 x 100  3 x 150 	4 x 100  2 x 150  2 x 250 	4 x 75  2 x 100  3 x 150  1 x 250 	6 x 100  4 x 150 	16 x 75 	8 x 100  1 x 150  1 x 250 	12 x 100 

## Hurts 90/140, 100% utdrag

Modell	90/140-26	90/140-28	90/140-31	90/140-34	90/140-35	90/140-36	90/140-37	90/140-38
Kod (75 kg)	617 07 026	617 07 028	617 07 031	617 07 034	617 07 035	617 07 036	617 07 037	617 07 038
Kod (200 kg)	617 07 026 H	617 07 028 H	617 07 031 H	617 07 034 H	617 07 035 H	617 07 036 H	617 07 037 H	617 07 038 H
Höjd (mm) på lådorna	10 x 75  3 x 100  1 x 150 	6 x 75  3 x 100  3 x 150 	9 x 100  2 x 150 	8 x 150 	8 x 75  6 x 100 	6 x 75  2 x 100  2 x 150  1 x 250 	2 x 75  2 x 150  3 x 250 	2 x 100  4 x 150  2 x 250 

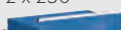
Modell	90/140-39	90/140-40	90/140-42
Kod (75 kg)	617 07 039	617 07 040	617 07 042
Kod (200 kg)	617 07 039 H	617 07 040 H	617 07 042 H
Höjd (mm) på lådorna	12 x 75  2 x 150 	12 x 75  3 x 100 	1 x 100  4 x 150  2 x 250 

Invändiga lådmått: 810 x 612 x 49/74/124/224 mm.

De stora hurtsarna  
90 och 130 levereras  
med justerfötter, vilket  
medför att enheten kan  
placeras jämnt även på  
ojämna underlag.



## Lådinredning

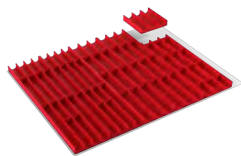

### Verktvögstråg 33 och 45 mm

Låda 90/75 837 913-00

Verktvögstrågen lämnar 50 mm fritt utrymme på lådans ena sida.

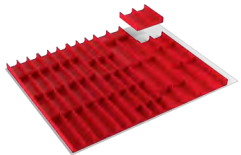

### Verktvögstråg 45 och 70 mm

Låda 90/75 837 914-00

Verktvögstrågen lämnar 50 mm fritt utrymme på lådans ena sida.

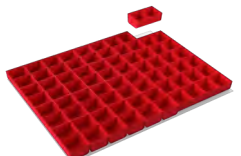

### Plockboxar

Låda 90/75 851 870-00

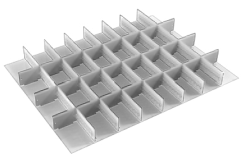

### Avdelare 1

90/75 873041-49  
90/100 873051-49  
90/150&250 873061-49  
7 avdelare, 24 mellanplåtar (24x100)

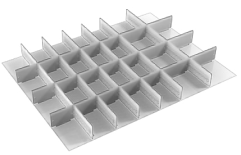

### Avdelare 2

90/75 873042-49  
90/100 873052-49  
90/150&250 873062-49  
6 avdelare, 21 mellanplåtar (15x100, 6x150)

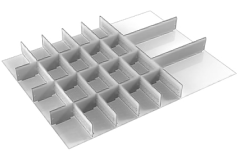

### Avdelare 3

90/75 873043-49  
90/100 873053-49  
90/150&250 873063-49  
5 avdelare, 17 mellanplåtar (15x100, 2x300)

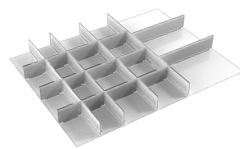

### Avdelare 4

90/75 873044-49  
90/100 873054-49  
90/150&250 873064-49  
4 dividers, 14 mellanplåtar (6x100, 6x150, 2x300)

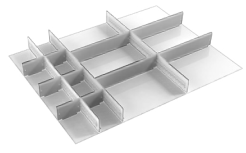

### Avdelare 5

90/75 873045-49  
90/100 873055-49  
90/150&250 873065-49  
3 avdelare, 10 mellanplåtar (6x100, 4x300)

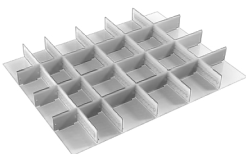

### Avdelare 6

90/75 873046-49  
90/100 873056-49  
90/150&250 873066-49  
5 avdelare, 18 mellanplåtar (6x100, 12x150)

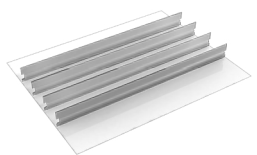

### Divider Set 7

90/75 873047-49  
90/100 873057-49  
90/150&250 873067-49  
4 mellanplåtar (4x800)

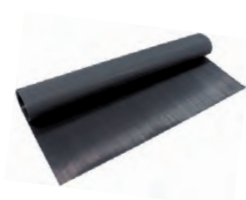

### Gummimatta för lådbotten

Gummimatta 90 854 080-00







\* Ett interiörexempel visas på bilden.



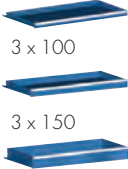
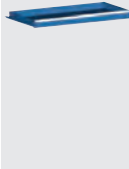

# Hurts 130





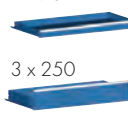



Lätt att flytta med gaffeltruck.

## Hurts 130/110, 100% utdrag

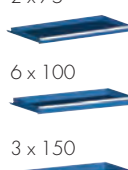
Modell	130/110-1	130/110-2	130/110-3	130/110-4	130/110-13	130/110-20	130/110-21	130/110-33
Kod (75 kg)	615 07 001	615 07 002	615 07 003	615 07 004	615 07 013	615 07 020	615 07 021	615 07 033
Kod (200 kg)	615 07 001 H	615 07 002 H	615 07 003 H	615 07 004 H	615 07 013 H	615 07 020 H	615 07 021 H	615 07 033 H
Höjd (mm) på lådorna	2 x 100 	2 x 75 	9 x 100 	2 x 75 	6 x 100 	8 x 75 	1 x 150 	1 x 100 





















Modell	130/110-34	130/110-43	130/110-44	130/110-45	130/110-46		
Kod (75 kg)	615 07 034	615 07 043	615 07 044	615 07 045	615 07 046		
Kod (200 kg)	615 07 034 H	615 07 043 H	615 07 044 H	615 07 045 H	615 07 046 H		
Höjd (mm) på lådorna	6 x 150 	2 x 75 	3 x 100 	4 x 100 	8 x 75 		







## Hurts 130/140, 100% utdrag

Modell	130/140-1	130/140-2	130/140-3	130/140-4	130/140-14	130/140-19	130/140-23	130/140-24
Kod (75 kg)	618 07 001	618 07 002	618 07 003	618 07 004	618 07 014	618 07 019	618 07 023	618 07 024
Kod (200 kg)	618 07 001 H	618 07 002 H	618 07 003 H	618 07 004 H	618 07 014 H	618 07 019 H	618 07 023 H	618 07 024 H
Höjd (mm) på lådorna	2 x 75 	2 x 75 	4 x 100 	4 x 75 	6 x 100 	16 x 75 	8 x 100 	12 x 100 



## Hurts 130/140, 100% utdrag

Modell	130/140-26	130/140-28	130/140-31	130/140-34	130/140-35	130/140-36	130/140-37	130/140-38
<b>Kod (75 kg)</b>	618 07 026	618 07 028	618 07 031	618 07 034	618 07 035	618 07 036	618 07 037	618 07 038
<b>Kod (200 kg)</b>	618 07 026 H	618 07 028 H	618 07 031 H	618 07 034 H	618 07 035 H	618 07 036 H	618 07 037 H	618 07 038 H
Höjd (mm) på lådorna	10 x 75  3 x 100  1 x 150 	6 x 75  3 x 100  3 x 150 	9 x 100  2 x 150 	8 x 150 	8 x 75  6 x 100 	6 x 75  2 x 100  2 x 150  1 x 250 	2 x 75  2 x 150  3 x 250 	2 x 100  4 x 250 

Modell	130/140-39	130/140-40	130/140-42
<b>Kod (75 kg)</b>	618 07 039	618 07 040	618 07 042
<b>Kod (200 kg)</b>	618 07 039 H	618 07 040 H	618 07 042 H
Höjd (mm) på lådorna	12 x 75  2 x 150 	12 x 75  3 x 100 	1 x 100  4 x 150  2 x 250 

Invändiga lådmått: 1226 x 612 x 49/74/124/224 mm.



## Lådinredning

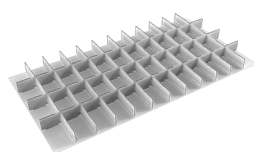

### Avdelare 1

130/75	873071-49
130/100	873081-49
130/150&250	873091-49
11 avdelare, 36 mellanplåtar (36x100)	

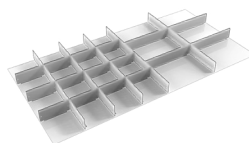

### Avdelare 6

130/75	873076-49
130/100	873086-49
130/150&250	873096-49
5 avdelare, 16 mellanplåtar (12x150, 4x300)	

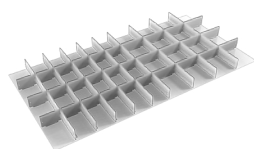

### Avdelare 2

130/75	873072-49
130/100	873082-49
130/150&250	873092-49
9 avdelare, 30 mellanplåtar (18x100, 12x150)	

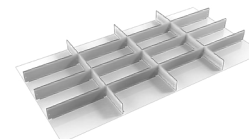

### Avdelare 7

130/75	873077-49
130/100	873087-49
130/150&250	873097-49
3 avdelare, 12 mellanplåtar (12x300)	

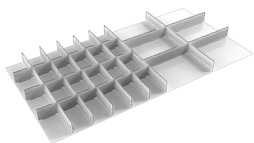

### Avdelare 3

130/75	873073-49
130/100	873083-49
130/150&250	873093-49
7 avdelare, 22 mellanplåtar (18x100, 4x300)	

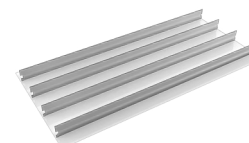

### Avdelare 8

130/75	873078-49
130/100	873088-49
130/150&250	873098-49
4 mellanplåtar (4x1200)	

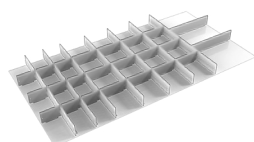

### Avdelare 4

130/75	873074-49
130/100	873084-49
130/150&250	873094-49
7 avdelare, 23 mellanplåtar (9x100, 12x150, 2x300)	

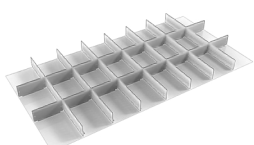

### Avdelare 5

130/75	873075-49
130/100	873085-49
130/150&250	873095-49
7 avdelare, 16 mellanplåtar (16x150)	

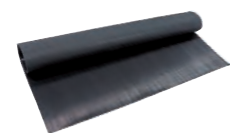

### Gummimatta för lådbotten

Gummimatta 130	854 082-00
----------------	------------

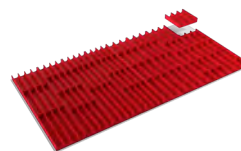

### Verktygstråg 33 och 45 mm

Låda 130/75	837 912-00
-------------	------------

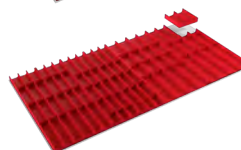

### Verktygstråg 45 och 70 mm

Låda 130/75	837 939-00
-------------	------------

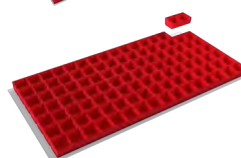

### Plockboxar

Låda 130/75	851872-00
-------------	-----------

\* Ett interiörexempel visas på bilden.



# Hyllor och skåp för industrin





# Hyllor och skåp för industrin

**Hyllor och skåp behövs för att hålla ordning på arbetsplatsen. När man väljer inredning är det viktigt att tänka på möblernas dimensioner och deras bärkraft. Hyllorna fungerar utmärkt som rumsavdelar. Finns även i ESD-utförande.**

## Längre livslängd för verktyg

Verktygens livslängd och skick kan förbättras väsentligt med korrekt förvaring. Det bästa är att förvara dem på sina egna platser, skyddade från damm och smuts, i ett låst skåp.

## En mångsidig förvaringslösning skapas med lämpliga tillbehör

En öppen hylla är inte alltid den bästa förvaringsplatsen. Verktyg, dyrbar utrustning och små föremål kräver en annan lösning. Med hjälp av låsbara lådor eller extra dörrar och väggar kan ett öppet hyllsystem förvandlas till

en mångsidig förvaringslösning. Lådorna kan förses med olika inredningskombinationer, beroende på vilka verktyg som skall förvaras i dem.

## Förvaringssystem kan modifieras

Ett förvaringssystem är uppbyggt kring basdelen. Förlängningsdelar, dörrar, skärmar och andra tillbehör kan läggas till för att bilda en väl fungerande totallösning. Hyllhöjden kan dessutom justeras lätt vid behov. Även bärkraften kan ökas genom tillägg av ytterligare stöd.

## Kombiställ är utformade för tunga föremål

När föremålen är tunga måste hyllorna vara mycket stabila. Datorservrar eller stora mätinstrument kan vara mycket tunga. Treston förvaringssystem för tunga föremål är utformat för en bärkraft på upp till 400 kg/hylla.



## Industriskåp ger en ren och effektiv arbetsmiljö

Det är ineffektivt att slösa tid på att leta efter verktyg eller material. Arbetet störs och personalen blir stressad. I ett välförsett skåp har all utrustning sin egen plats. Ett färdigmonterat skåp är enkelt att flytta till lämplig plats tack vare trucksockeln. Det finns justerbara glidfötter under skåpet, vilket även gör det enkelt att justera skåpet så att det står rakt, även på ojämna ytor. Du kan välja mellan alla tillbehör till modulerna 750 och 500, som t ex hyllor, lådor, perforerade plåtar och utdragbara hyllor till skåpet.



# Hyllsystem

Hyllsystem kan utgöra en kombination av skåp och hyllor eller användas som avdelare. Hyllsystemet finns i två

olika standardhöjder: 200 cm och 240 cm, samt i två breddalternativ: 80 cm och 100 cm.



Alla grund- och tilläggssektioner innehåller 6 hyllor.



## Grundsektioner

Namn	Storl. B x D x H mm	Kod
Grundsektion 80/30/200	824 x 300 x 2000	C 313 49 001
Grundsektion 80/40/200	824 x 400 x 2000	C 314 49 001
Grundsektion 100/30/200	1024 x 300 x 2000	C 313 49 002
Grundsektion 100/40/200	1024 x 400 x 2000	C 314 49 003
Grundsektion 100/50/200	1024 x 500 x 2000	C 315 49 001
Grundsektion 100/60/200	1024 x 600 x 2000	C 316 49 001
Grundsektion 80/40/240	824 x 400 x 2400	C 314 49 002
Grundsektion 100/40/240	1024 x 400 x 2400	C 314 49 004
Grundsektion 100/50/240	1024 x 500 x 2400	C 315 49 002
Grundsektion 100/60/240	1024 x 600 x 2400	C 316 49 002

## Tilläggssektioner

Namn	Storl. B x D x H mm	Kod
Tilläggssektion 80/30/200	804 x 300 x 2000	C 323 49 001
Tilläggssektion 80/40/200	804 x 400 x 2000	C 324 49 001
Tilläggssektion 100/30/200	1004 x 300 x 2000	C 323 49 002
Tilläggssektion 100/40/200	1004 x 400 x 2000	C 324 49 003
Tilläggssektion 100/50/200	1004 x 500 x 2000	C 325 49 001
Tilläggssektion 100/60/200	1004 x 600 x 2000	C 326 49 001
Tilläggssektion 80/40/240	804 x 400 x 2400	C 324 49 002
Tilläggssektion 100/40/240	1004 x 400 x 2400	C 324 49 004
Tilläggssektion 100/50/240	1004 x 500 x 2400	C 325 49 002
Tilläggssektion 100/60/240	1004 x 600 x 2400	C 326 49 002

Alla grund- och tilläggssektioner innehåller 6 hyllor



### B x D x H-regeln

Alla våra dimensioner följer en BDH-regel, där det första måttet är bredden (B), det mellersta är djupet (D) och det sista är höjden (H).

### Kombinationsnamn

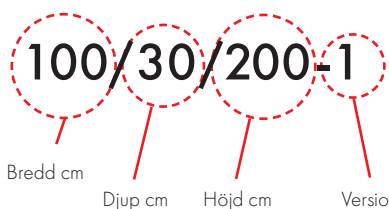

### Bärkraft 1000 kg/del

bredd 824 mm      150 kg/hylla

bredd 1024 mm      150 kg/hylla

# Hyllsystem, kombinationer



100/30/200-8 C 340 07 108

Antal	Namn	Storl. mm	Kod
3	Gavelram/öppen	300 x 2000	830 615-49
8	Hylla+konsoler	1000 x 300	852 175-49
4	Perforerad plåt	983 x 500	852 145-07
2	Krysstag, par 1000		852 176-49



1. 100/40/200-1 C 344 07 001

Antal	Namn	Storl. mm	Kod
1	Skåp 100/40/200	1030 x 430 x 2000	C 344 07 000
4	Hylla+konsoler	1000 x 400	852 231-49



### Ta en gaffeltruck till hjälp

Skåpet kan flyttas med en gaffeltruck eller en pallvagn när sockelns frontplåt har tagits bort. Skåpen är utrustade med justerskruv.



2. 100/40/200-4 C 344 07 004

Antal	Namn	Storl. mm	Kod
1	Skåp 100/40/200	1030 x 430 x 2000	C 344 07 000
2	Hylla + konsoler	1000 x 400	852 231-49
2	Perforerad plåt	983 x 500	852 145-07
3	Låda 400		834 513-49



100/40/200-9 C 340 07 109

Antal	Namn	Storl. mm	Kod
2	Gavelram/öppen	400 x 2000	830 895-49
14	Hylla+konsoler	1000 x 400	852 231-49
2	Krysstag, par 1000		852 176-49
2	Perforerad plåt	983 x 500	852 145-07
1	Skåp 100/40/200	1024 x 400 x 2000	C 344 07 000

Hyllsystem inkluderar ett brett sortiment av delar som du kan använda för att skapa en skräddarsydd lösning.

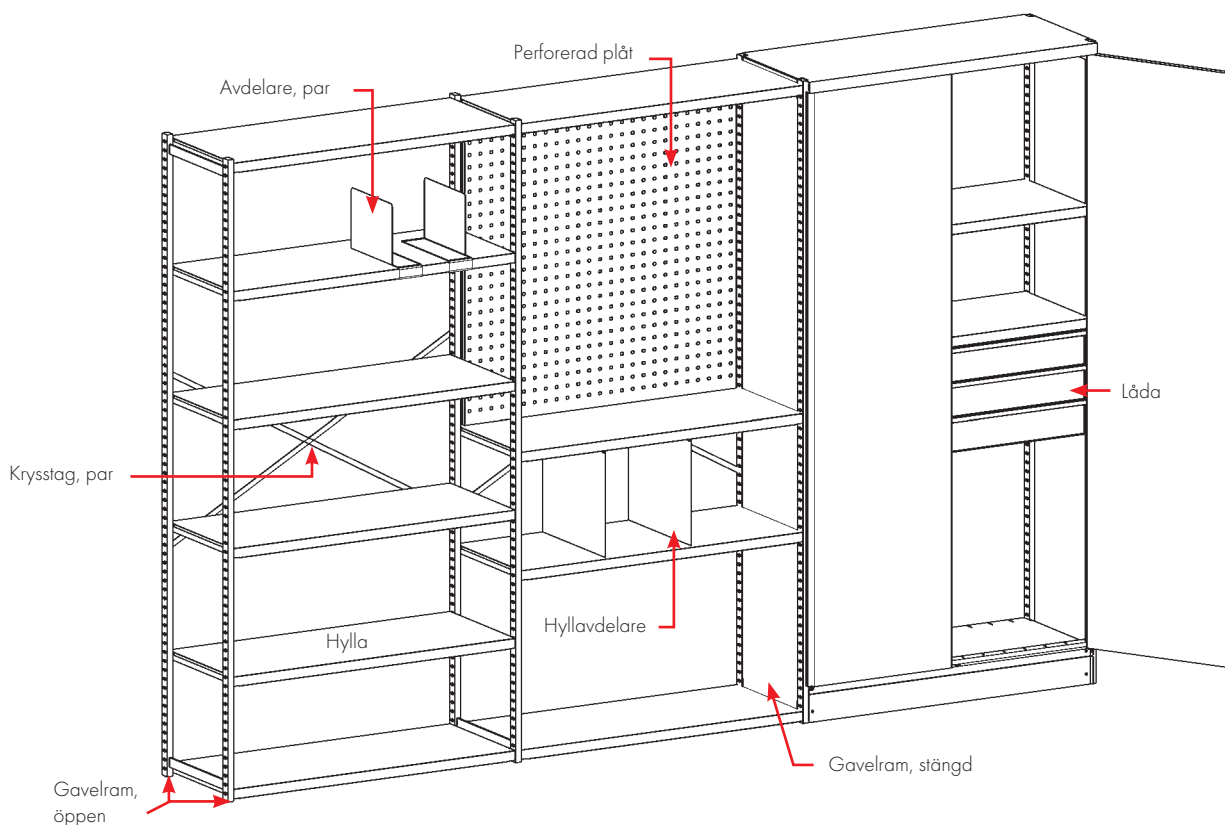

### Hyllor, komponenter

Namn	Storl. D x H mm	Kod
Gavelram, öppen	300 x 2000	830 615-49
Gavelram, öppen	400 x 2000	830 895-49
Sidovägg	400 x 2000	859 440-49
Gavelram, öppen	500 x 2000	851 719-49
Sidovägg	500 x 2000	859 450-49
Gavelram, öppen	600 x 2000	851 725-49
Sidovägg	600 x 2000	859 460-49
Gavelram, öppen	400 x 2400	851 717-49
Gavelram, öppen	500 x 2400	851 721-49
Gavelram, öppen	600 x 2400	851 724-49
Krysstag, par 1000		852 176-49
Skåp 100/40/200	1030 x 430 x 2010	C 344 07 000
Skåp 100/50/200	1030 x 530 x 2010	C 345 07 000
Skåp 100/60/200	1030 x 630 x 2010	C 346 07 000
Ryggplåt 1000	1000 x 2000	859 447-49
Perforerad gavelplåt 400	340 x 2000	830 917-07
Skrusats		838 440-51
Perforerad plåt 1000	983 x 500	852 145-07
Extra stöd för hylla 1000		852 267-49

### Hyllor

Namn	Storl. B x D mm	Max last kg	Kod
Hylla	800 x 300	150	852 235-49
Hylla	800 x 400	150	852 234-49
Hylla	1000 x 300	150	852 175-49
Hylla	1000 x 400	150	852 231-49
Hylla	1000 x 500	150	852 185-49
Hylla	1000 x 600	150	852 187-49

### Hyllavdelare

Namn	Storl. D x H mm	Kod
Avdelare, par	190 x 285	861 116-49
Avdelare par	190x385	861118-49
Hyllavdelare 400	400 x 180	832 839-49
Hyllavdelare 400	400 x 260	832 847-49
Hyllavdelare 400	400 x 370	832 855-49
Hyllavdelare 500	500 x 260	852 271-49
Hyllavdelare 500	500 x 370	852 273-49
Hyllavdelare 600	600 x 260	852 797-49
Hyllavdelare 600	600 x 370	852 798-49

### Lådor och interiörkombinationer

Namn	Storl. B x D x H mm	Max last kg	Kod
Låda 100/100 för 400-skåp	920 x 345 x 107	30	834 513-49
Låda 100/100 för 500-skåp	920 x 345 x 107	30	834 514-49
1 Avdelare och mellanplåt			834 507-49
2 Avdelare och mellanplåt			834 508-49
3 Avdelare och mellanplåt			834 509-49
4 Plockboxar			834 512-00

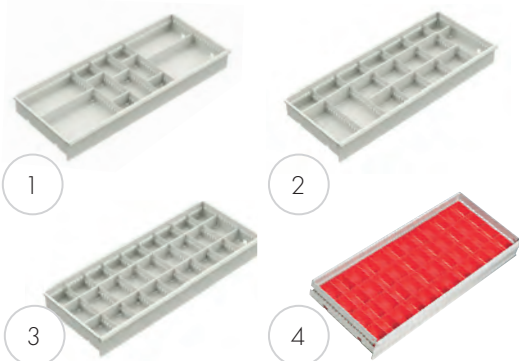



# Kombiställ

Kombiställ för tung belastning är lämpligt för stora och tunga föremål. Hyllans bärkraft är 400 kg och djupet är 70 cm. Den kan byggas som en kombination av skåp,

lådor och hyllor. Kombiställen levereras i standardhöjden 200 cm och i två breddalternativ: 75 cm och 95 cm.



Alla grund- och tilläggssektioner innehåller 6 hyllor.



## Grundsektioner

Namn	Storl. B x D x H mm	Kod
Grundsektion, öppen	750 x 714 x 2000	C 375 49 001
Grundsektion, stängd*	750 x 714 x 2000	C 376 49 001
Grundsektion, öppen	950 x 714 x 2000	C 395 49 001
Grundsektion, stängd*	950 x 714 x 2000	C 396 49 001

\*Den stängda grundsektionen har ryggplåtar och täckta gavlar.

## Tilläggssektioner

Namn	Storl. B x D x H mm	Kod
Tilläggssektion, öppen	705 x 714 x 2000	C 377 49 001
Tilläggssektion, stängd*	705 x 714 x 2000	C 378 49 001
Tilläggssektion, öppen	905 x 714 x 2000	C 397 49 001
Tilläggssektion, stängd*	905 x 714 x 2000	C 398 49 001

\*Den stängda tilläggssektionen har ryggplåtar och täckta gavlar.



### B x D x H-regeln

Alla våra dimensioner följer en BDH-regel, där det första måttet är bredden (B), det mellersta är djupet (D) och det sista är höjden (H).



Kombiställen håller på och uppgraderas. Vänligen kolla aktuella koder med Er säljkontakt.

### Bärkraft

2000 kg/del

bredd 750 mm



400 kg/hylla

bredd 950 mm



350 kg/hylla

# Kombiställ, kombinationer



95/200-1 C 395 49 001

Antal	Namn	Storl. mm	Kod
2	Gavelram/öppen	714 x 2000	851 655-49
6	Hylla 90	860 x 714	851 663-49
1	Krysstag, par		851 671-49



75/200-2 C 377 07 002

Antal	Namn	Storl. mm	Kod
2	Botten-/topplan 70	660 x 714	851 656-49
1	Ryggplåt 70	740 x 1990	851 700-49
2	Gavelram/stängd	714 x 2000	852 449-49
5	Hylla 70	660 x 714	851 658-49
1	Dörrpar	700 x 2000	854 400-07



75/200-8 C 399 07 008

Antal	Namn	Storl. mm	Kod
1	Låsbart plan	660 x 714	851 657-49
1	Gavelram/öppen	714 x 2000	851 655-49
4	Botten-/topplan 70	660 x 714	851 656-49
7	Hylla 70	660 x 714	851 658-49
1	Låselement		851 675-49
2	Gavelram/stängd	714 x 2000	852 449-49
3	Låda 70/50	612 x 612 x 50	833 967-07
2	Låda 70/100	612 x 612 x 100	833 975-07
2	Låda 70/150	612 x 612 x 150	833 983-07
1	Låda 70/250	612 x 612 x 250	833 991-07
1	Ryggplåt 70	740 x 1990	851 700-49



75/200-9 C 399 07 009

Antal	Namn	Storl. mm	Kod
1	Låsbart plan	660 x 714	851 657-49
4	Botten-/topplan 70	660 x 714	851 656-49
7	Hylla 70	660 x 714	851 658-49
3	Gavelram/stängd	714 x 2000	852 449-49
3	Låda 70/50	612 x 612 x 50	833 967-07
2	Låda 70/100	612 x 612 x 100	833 975-07
2	Låda 70/150	612 x 612 x 150	833 983-07
1	Låda 70/250	612 x 612 x 250	833 991-07
2	Ryggplåt 70	740 x 1990	851 700-49
1	Dörrpar	700 x 2000	854 400-07
1	Låselement		851 675-49

## Kombinationsnamn

95/200+1

Bredd cm

Höjd cm

Version

Kombiställen inkluderar ett brett sortiment av delar som du kan använda för att skapa en skräddarsydd lösning.

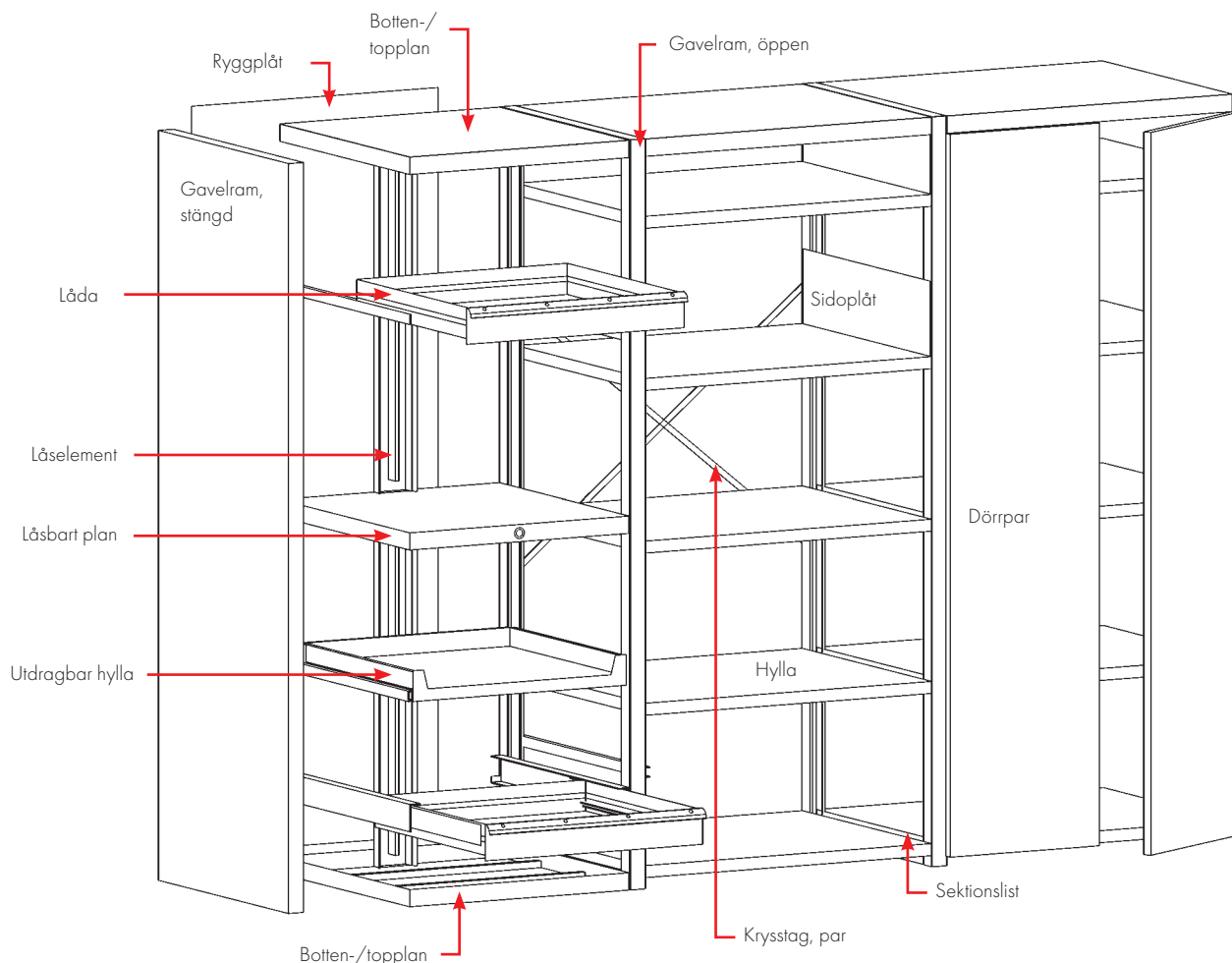

### Kombiställ, komponenter

Namn	Storl. B x D x H mm	Max last kg	Kod
Gavelram/öppen	714 x 2000		851 655-49
Gavelram/stängd	714 x 2000		852 449-49
Botten-/topplan 70	660 x 714		851 656-49
Botten-/topplan 90	860 x 714		852 571-49
Krysstag, par			851 671-49
Ryggplåt 70	740 x 1990		851 700-49
Ryggplåt 90	940 x 1990		851 753-49
Hylla 70	660 x 714	400	851 658-49
Hylla 90	860 x 714	350	851 663-49
Sidoplåt	200 x 700		851 669-49
Sektionslist	40 x 620		851 670-49
Dörrpar*	700 x 2000		854 400-07
Förlängt dörrpar*	700 x 2000		854 404-07
Dörrpar*	900 x 2000		854 402-07
Förlängt dörrpar*	900 x 2000		854 405-07
Låsbart plan 70*	660 x 714		851 657-49
Låsbart plan 90*	860 x 714		851 710-49
Låselement	1000		851 675-49

\*Dörr/låsbart plan med lås.

### Kombiställ, lådor

Namn	Storl. B x D x H mm	Effektiv höjd mm	Max last kg	Öppn. %	Kod
Låda 70/50	612 x 612 x 50	35	80	85	833 967-07
Låda 70/75	612 x 612 x 75	60	80	85	833 401-07
Låda 70/100	612 x 612 x 100	85	80	85	833 975-07
Låda 70/100, 100 % utdrag	612 x 612 x 100	85	150	100	852 123-07
Låda 70/125	612 x 612 x 125	110	80	85	833 320-07
Låda 70/150	612 x 612 x 150	135	80	85	833 983-07
Låda 70/150, 100 % utdrag	612 x 612 x 150	135	150	100	852 124-07
Låda 70/250	612 x 612 x 250	235	80	85	833 991-07
Låda 70/250, 100 % utdrag	612 x 612 x 250	235	150	100	852 125-07
Utdragbar hylla 70	612 x 612 x 85		80	85	833 843-07
Utdragbar hylla 70, 100 % utdrag	612 x 612 x 85		150	100	852 168-07
Låda 90/75	860 x 612 x 75	49	80	85	854 262-07
Låda 90/100	860 x 612 x 100	74	80	85	854 246-07
Låda 90/150	860 x 612 x 150	124	80	85	854 248-07
Låda 90/250	860 x 612 x 250	224	80	85	854 249-07

# Hyllskåp

Hyllskåpen tillverkas av epoxy pullverlackerad stål. Stommarna lackeras i ljusgrått, RAL7035 och dörrar i blått RAL5007 eller helt i ljusgrått RAL7035. Skåpet har 2 stabila dörrar med försänkt vridhandtag som levereras med 2 nycklar. Hyllskåpet kan flyttas med truck eller gaffellyftvagn när det är tomt. Det finns fyra justerbara fötter under skåpet för att jämna ut ojämnheter i golvet. Hyllskåpen levereras monterade.

Lastkapacitet: 150 kg/hylla och 600 kg i skåpet.



## Flytta med en truck

Skåpet kan flyttas tomt med truck eller gaffellyftvagn. Skåpen är utrustade med 4 ställfötter.



Namn	Storlek B x D x H mm.	Kod
Shelving cabinet 100/40/200	1030x430x2010	SC10040200-07
Shelving cabinet 100/50/200	1030x530x2010	SC10050200-07
Shelving cabinet 100/60/200	1030x630x2010	SC10060200-07

Includes 4 shelves



## B x D x H regeln

Alla våra dimensioner följer en BDH-regel, där det första måttet är bredden (B), den mellersta är djupet (D) och det sista är höjden (H).

## Kombinationsnamn

100/40/200

Bredd cm

Djup cm

Höjd cm

## Bärkraft

150 kg/hylla



600 kg/hyllskåp





## Förvarings- och laddningsskåp

Ett förvarings- och laddningsskåp är den perfekta förvaringsplatsen för värdesaker under dagen, och erbjuder samtidigt möjligheten att ladda mobiltelefoner, surfplattor eller datorer. Skåpet består av sex moduler, var och en försedd med dubbelt eluttag och ett säkert elektroniskt kodlås.

Låssystemet drivs med 2x AAA-batterier och kräver därför ingen extern strömkälla. Tack vare ett automatisk strömsparläge (viloläge) håller batterierna länge, och även om batterinivån är låg kan låset ändå öppnas upp till 300 gånger.

Förvarings- och laddningsskåpet är tillverkade av epoxipulverlackerat stål. Ramarna är lackerade med ljusgrå färg (RAL 7035), och dörrarna är antingen ljusgråa (RAL 7035) eller röda (RAL 3002). Skåpen har perforerad bakpanel för ventilation. Skåpens innermått är 430x310x205 mm (DxBxH). Förvarings- och laddningsskåpen är förmonterade



Namn	Storlek B x D x H mm	Innermått i skåpäck mm	Kod
Förvarings och laddningsskåp, grå dörrar	350 x 540 x 1525	310 x 430 x 205	SCC-41
Förvarings och laddningsskåp, röda dörrar	350 x 540 x 1525	310 x 430 x 205	SCC-25

# Industriskåp



Du kan skapa en mångsidig lösning om du har de rätta tillbehören. Trestons industriskåp har ett brett sortiment av tillbehör för verktygsförvaring.

**NYHET:** Alla skåp kan förses antingen med ett försänkt låsbart vridhandtag eller ett digitalt kod-lås.

Alternativ låsning kan beställas genom att lägga till T eller E i slutet på artikelnumret. (t.ex 309 07 000 T).



**T=** för försänkt vridhandtag.



**E =** för digitalt kod-lås.

Båda låsen är också tillgängliga för skåp som byggs med vårt hyllsystem samt även skåp som bygger på vårt Kombiställ.

## Kombinationer av industriskåp



55/100-1 C 301 07 001

Antal	Namn	Kod
1	Skåpstomme 55/100	C 301 07 000
2	Stålhyllo 55	854 349-49



80/100-1 C 305 07 001

Antal	Namn	Kod
1	Skåpstomme 80/100	C 305 07 000
2	Stålhyllo 80	854 345-49



80/100-2 C 305 07 002

Antal	Namn	Kod
1	Skåpstomme 80/100	C 305 07 000
2	Stålhyllo 80	854 345-49
1	Låda 80	854 346-49

### Kombinationsnamn

55/100-1

Bredd cm

Höjd cm

Version

Skåpets djup: 425 mm



### Praktiskt!

100 cm höga skåp har en raskant och gummimattor som kan användas som extra arbetsytor.



## Datorskåp

Datorskåp skyddar utrustningen från damm och smuts även i de mest krävande miljöer. Datorskåpet är trycksatt och utrustat med ett luftfilter som skyddar mot damm. En skärm med maximal storlek 19" kan förvaras i datorskåpet.



## Datorskåp

Namn	Size mm	Kod
Datorskåp	800 x 500 x 1600	854 358-49
Datorskåp (utan energiskena)	800 x 500 x 1600	854 364-49



## 55/160-1 C 303 07 001

Antal	Namn	Kod
1	Skåpstomme 55/160	C 303 07 000
3	Stålhyllo 55	854 349-49



## 80/160-1 C 307 07 001

Antal	Namn	Kod
1	Skåpstomme 80/160	C 307 07 000
3	Stålhyllo 80	854 345-49



## 80/160-2 C 307 07 102

Antal	Namn	Kod
1	Skåpstomme 80/160	C 307 07 000
2	Stålhyllo 80	854 345-49
4	Upphängningsskena, M750	859 151-49
21	Plastbox 1015-5	806 207-00
5	Fackindelade boxar, 1525-5	806 208-00



## 80/160-3 C 307 07 003

Antal	Namn	Kod
1	Skåpstomme 80/160	C 307 07 004
3	Stålhyllo 80	854 345-49
1	Utdragbar hyllo 80	854 347-49



### Mer utrymme för verktyg

Ett mycket större utrymme erhålls för verktygsförvaring om den perforerade plåten 854 353-07 monterats på dörren eller sidoväggen i skåp 80.

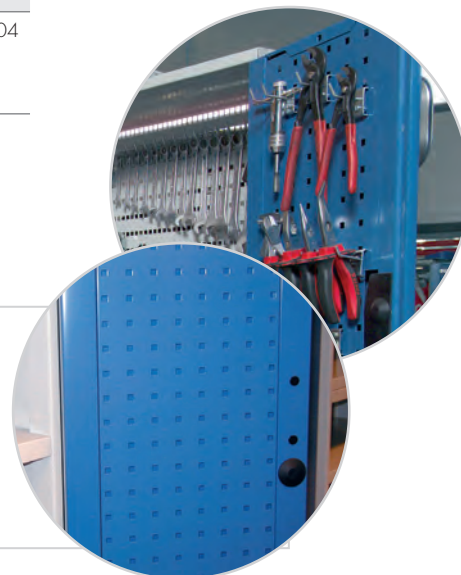

**Ta en gaffeltruck till hjälp**

Skåpet kan flyttas med en pallvagn eller gaffeltruck när sockelns frontplåt har tagits bort. Skåpen är utrustade med justerskruvar.

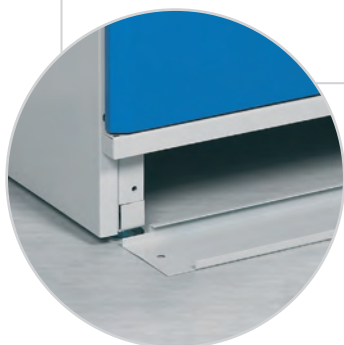
**80/200-1 C 309 07 001**

Antal	Namn	Kod
1	Skåpstomme 80/200	C 309 07 000
4	Stålhyllo 80	854 345-49

**80/200-2 C 309 07 102**

Antal	Namn	Kod
1	Skåpstomme 80/200	C 309 07 000
2	Låda 80	854 346-49
2	Stålhyllo 80	854 345-49
5	Plastbox 1525-5	806 208-00
1	Upphängningskena M750	859 151-49
1	Utdragbar hylla 80	854 347-49
1	Perforerad plåt 718 x 612	861 512-07
2	Perforerad plåt 288 x 712	854 353-07
1	Stödfötter, par	864 730-49

**80/200-3 C 309 07 103**

Antal	Namn	Kod
1	Skåpstomme 80/200	C 309 07 000
2	Låda 80	854 346-49
2	Stålhyllo 80	854 345-49
3	Hyllavdelare H 370/400	832 855-49
1	Perforerad plåt 718 x 612	861 512-07
1	Utdragbar hylla 80	854 347-49
1	Stödfötter, par	864 730-49
1	Avdelare, par	861 116-49
1	Låda för hängmappar	854 348-49

**80/200-4 C 309 07 004**

Innehåller 2 stålhyllo 80, 854 345-49.

**En utdragbar hylla till skåpet**

När skåpet används till förvaring av pärmar kan det vara bra att skaffa en separat utdragbar hylla. Denna hylla underlättar bläddring i pärmar.





# Tillbehör till skåp

Samtliga M750-tillbehör passar i skåp 80 och M500-tillbehören i skåp 55.

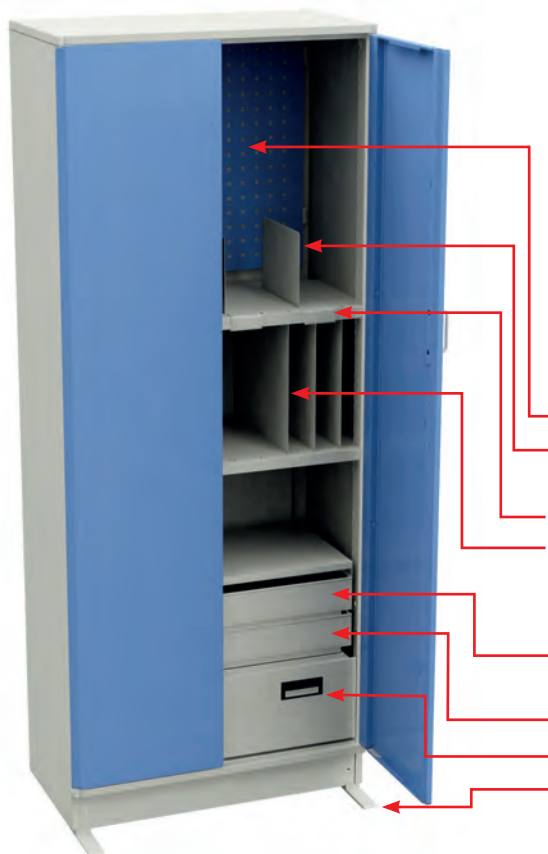

## Skåpstommar

Namn	Storl. B x D x H mm	Kod
Skåpstomme 55/100	550 x 425 x 1000	C 301 07 000
Skåpstomme 80/100	800 x 425 x 1000	C 305 07 000
Skåpstomme 55/160	550 x 425 x 1600	C 303 07 000
Skåpstomme 80/160	800 x 425 x 1600	C 307 07 000
Skåpstomme 80/160, halvdörrar	800 x 425 x 1600	C 307 07 004
Skåpstomme 80/200	800 x 425 x 2000	C 309 07 000

Skåp kan beställas med ett låsvred och integrerat lås genom att lägga till ett T efter artikelnummer (t ex C309 07 000 T).

## Skåptillbehör

Namn	Storl. B x D x H mm	Max last kg	Kod
Perforerad plåt för dörr eller sidavvägg	290 x 740		854 353-07
Perforerad plåt för bakvägg M500	468 x 389		860 951-49
Perforerad plåt för bakvägg M750	718 x 612		835 633-07/-49
Perforerad plåt för bakvägg M750	718 x 1003		835 641-07/-49
Avdelare, par	1 x 285 x 190		861 116-49
Stålhylja 55	545 x 391 x 32	100	854 349-49
Stålhylja 80	730 x 396 x 32	100	854 345-49
Hyllavdelare	1 x 400 x 180		832 839-49
Hyllavdelare	1 x 400 x 260		832 847-49
Hyllavdelare	1 x 400 x 370		832 855-49
Utdragbar hylla 80	730 x 362 x 42	30	854 347-49
Låda 55	480 x 362 x 90	30	854 344-49
Låda 80	730 x 362 x 90	30	854 346-49
Låda för hängmappar	724 x 350 x 240	30	854 348-49
Stödfötter, par	40 x 220 x 6		864 730-49
Upphängningsskena		50	859 151-49

## Verktygsställ med krokar, HSK, Capto, ISO

Namn	Storl. B x D x H mm	Max last kg	Kod
Verktygsställ med krokar	742 x 188 x 90	50	854 430-49

## Verktyghållare

Namn	Ställ med krokar med plats för	Kod
ISO 50	8	837 770-00
HSK 40A/50B	9	854 215-00
HSK 63A/80B	7	854 217-00
HSK 100A/125B	7	854 219-00
Capto C4	9	854 201-00
Capto C5	9	854 202-00
Capto C6	6	854 203-00



Verktygsställ med krokar

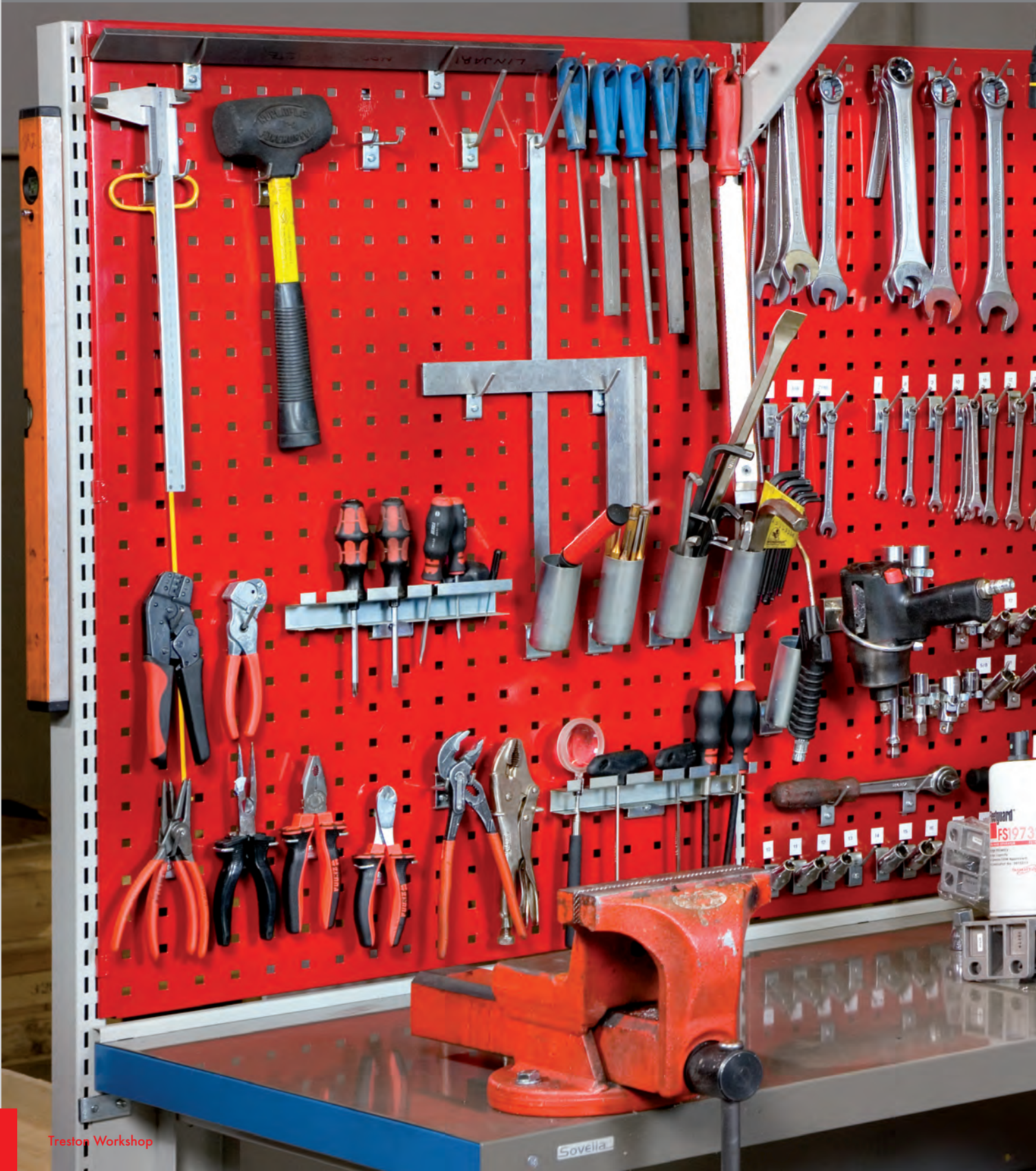

# Perforerade plåtar





# Perforerade plåtar hjälper dig att hålla ordning

Perforerade plåtar är effektiva utrymmesavdelare och samtidigt praktiska förvaringslösningar för verktyg och utrustning. En skärmvägg kan användas som ljudisolerande avdelare om den förses med perforerade ryggplåtelement med brandsäker isolering.

ger en praktisk och mångsidig lösning för förvaring av verktyg och utrustning. Våra perforerade plåtprodukter kan antingen monteras direkt på väggen eller på vertikala skenor eller pelare.

## Ordning och reda uppskattas

Det går inte att få ordning och upprätthålla den om inte varje verktyg har sin plats. Perforerade plåtar och konsoler

### Krokar även för tung belastning

Krokarna tål belastning på upp till 10 kg.





Stållhyllor, upphängningsckenor, perforerade rygg- och väggplåtar samt skåp med perforerade plåtar kan monteras på pelarna.

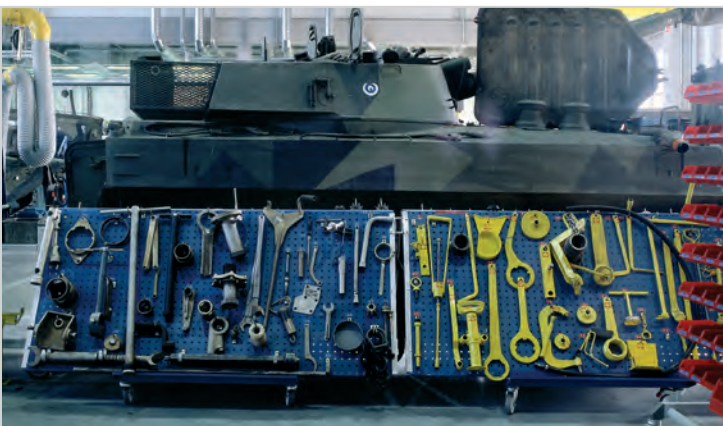

# Perforerade rygg- och väggplåtar

Ryggplåtar monteras på bordens pelare eller direkt på TPH bord med fäste RK1. Ryggplåtar monteras direkt på väggen med skruvar eller på bordens pelare. Perforeringens dimensioner: hål 9 x 9 mm, cc 38 mm.

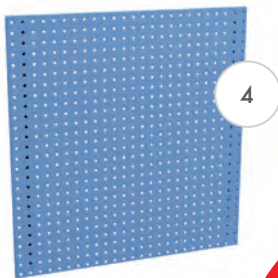
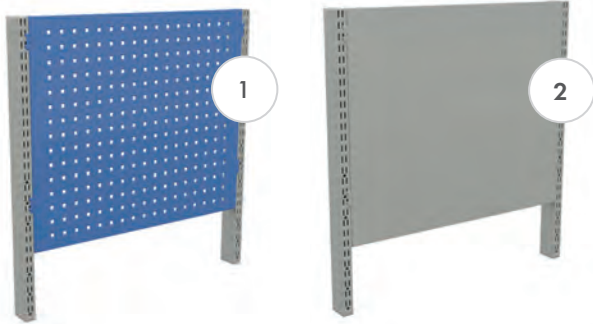

Färgkoden är inkluderad i produktkoderna som utgörs av siffror.

Den anges på slutet efter bindetrecket (t.ex. 860 804-49) eller i mitten (t.ex. C 334 07:000).

## 1. Perforerade plåtar för pelare

Namn	Modul	Storlek B x H mm	Kod
Perforerad ryggplåt	M500	468 x 389	861 501-49
Perforerad ryggplåt	M750	718 x 194	861 510-49
Perforerad ryggplåt	M750	718 x 389	861 511-49
Perforerad ryggplåt	M750	718 x 612	861 512-07/49
Perforerad ryggplåt, isolerad	M750	718 x 612	861 701-07/49
Perforerad ryggplåt	M750	718 x 1003	861 514-07/49
Perforerad ryggplåt	M900	871 x 389	861 516-49
Perforerad ryggplåt	M1000	968 x 389	861 532-49
Perforerad ryggplåt	M1000	968 x 1003	861 535-07
Perforerad ryggplåt	M1200	1168 x 389	861 533-49
Perforerad ryggplåt	M1350	1318 x 389	861 521-49
Perforerad ryggplåt	M1500	1474 x 389	861 526-49
Perforerad ryggplåt	M1800	1774 x 389	861 531-49

Monteras på pelare (se sid 24).

## 2. Ryggplåtar för pelare

Namn	Modul	Storlek B x H mm	Kod
Ryggplåt	M500	468 x 389	861 541-49
Ryggplåt	M750	718 x 194	861 550-49
Ryggplåt	M750	718 x 389	861 551-49
Ryggplåt	M750	718 x 612	861 552-49
Ryggplåt	M900	871 x 389	861 556-49

Monteras på pelare (se sid 24).

## 3. Upphångningsplåtar för TPH-bord

Storl. B x H mm	Passar	Kod
1115 x 750	TPH712	RL120
1415 x 750	TPH715/915	RL150
1715 x 750	TPH718/918	RL180
Panelkrokar	TPH	RK1

Monteras på TPH-bord med fäste RK1. Kan även väggmonteras med skruvar (medföljer).

## 4. Perforerade väggmonterade väggplåtar

Namn	Storl. B x H mm	Kod
Perforerad väggplåt	454 x 988	837 369-07
Perforerad väggplåt	949 x 988	837 334-07
Perforerad väggplåt	949 x 1444	837 342-07
Perforerad väggplåt	949 x 1976	837 350-07

Monteras direkt på väggen med skruvar.



# Skärmväggar

Skärmväggarna finns i 750-modul och kan försees med samtliga M750-tillbehör som finns illustrerade med början på sidan 26. Skärmarna kan användas

som utrymmesavdelare. De skyddar även mot buller. Tillgängliga kombinationer har perforerade ryggplåtar på båda sidor och en sida är isolerad.

## Skärmväggar

Namn	Storlek B x H mm	Kod
Grundsektion, T-fötter	780 x 60 x 1850	C 520 07 101
Förlängningsdel, T-fot	750 x 560 x 1850	C 520 07 102
Förlängningsdel, L-fot	750 x 310 x 1850	C 520 07 103
Förlängningsdel, I-fot	750 x 60 x 1850	C 520 07 104

Innehåller 6 perforerade ryggplåtar, 3 st./sida.  
Grundsektionen inkluderar två fötter, förlängningsdelen inkluderar en fot.

## Lista över komponenter

Namn	Storlek B x H mm	Kod
T-fot	1850	836 516-49
L-fot	1850	836 532-49
I-fot	1850	836 597-49
Stabilitetsstag	750	835 838-49
Vinkelfäste, par		847 615-51
Perforerad ryggplåt M750	718 x 17 x 612	861 512-07/-49
Perforerad ryggplåt M750, isolerad*	718 x 17 x 612	861 701-07/-49
Övre list	718 x 65	851 907-07

Väggmodulen kräver två stabilitetsstag.  
\* Isoleringsmaterialet består av polyeterskum.

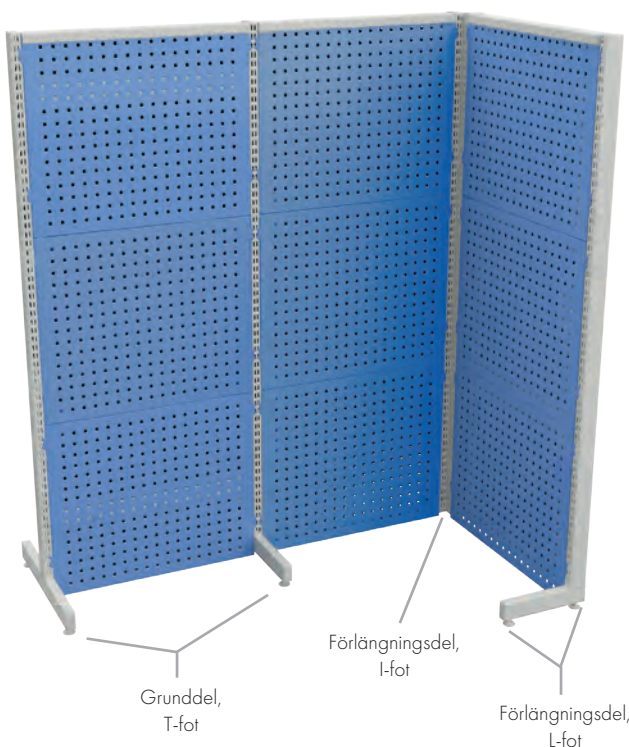

# Förvaringsjätten

Sovellas förvaringsjätten tar endast upp 2 m<sup>2</sup> golvyta och ger 16 m<sup>2</sup> förvaringsyta. Den behöver inte fästas i golvet då den står stadigt på egen hand. Det sitter ett

hjul på plåtens nedre del för att den lätt ska kunna dras ut. Bärkraften är 100 kg/plåt. Maximalt 10 plåtar kan monteras på förvaringsjätten.

## Förvaringsjätten

Namn	Storl. B x D x H mm	Kod
Förvaringsjätten, 4 plåtar	1025 x 1035 x 2125	830 518-07
Extraplåt	15 x 949 x 1976	830 682-07

Förvaringsjätten med låsbara dörrar



# Krokar för upphängningsplåt

Vårt sortiment inkluderar mer än 50 olika krokar för effektiv förvaring och hantering av verktyg. Samtliga krokar kan

enkel monteras på våra perforerade plåtar.



R1



R2



R3

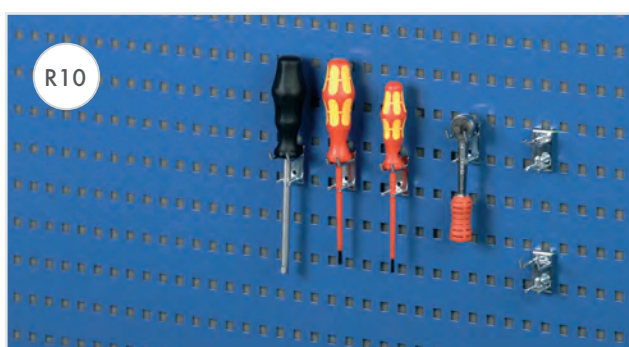

R10



R13

## Krok R1

Namn	L	Ø	Max last kg	Kod
Krok R1	30	3	10	853 207-51
Krok R1	50	4	10	853 208-51
Krok R1	50	6	10	853 241-51
Krok R1	80	6	10	853 209-51
Krok R1	100	4	8	853 210-51
Krok R1	100	6	10	853 211-51
Krok R1	150	4	4	853 212-51
Krok R1	150	6	10	853 213-51
Krok R1	200	4	2	853 214-51
Krok R1	200	6	6	853 215-51
Krok R1	300	6	3	853 216-51
Krok R1	300	8	8	853 217-51

L = Kroklängd, mm

Samtliga beställningsnummer inkluderar 5 krokar.

## Krok R2

Namn	L	Ø	A	Max last kg	Kod
Krok R2	33	3	17	10	853 218-51
Krok R2	43	4	25	10	853 219-51
Krok R2	43	4	40	10	853 220-51
Krok R2	100	6	25	10	853 221-51
Krok R2	150	4	16,5	6	853 222-51
Krok R2	150	6	25	10	853 223-51
Krok R2	200	6	25	10	853 224-51

L = Kroklängd, mm

A = fritt avstånd, mm

Samtliga beställningsnummer inkluderar 5 krok.

## Krok R3

Namn	L	Ø	Max last kg	Kod
Krok R3	10	6	10	853 225-51
Krok R3	50	6	10	853 226-51

L = Kroklängd, mm

Samtliga beställningsnummer inkluderar 5 krok.

## Krok R10

Namn	L	A	Max last kg	Kod
Krok R10	28	9	10	853 227-51
Krok R10	33	17	10	853 228-51

L = Kroklängd, mm

A = fritt avstånd, mm

Samtliga beställningsnummer inkluderar 5 krok.

## Krok R13

Namn	L	Ø	Max last kg	Kod
Krok R13	157	3	1	853 229-51

L = Kroklängd, mm

Samtliga beställningsnummer inkluderar 5 krokar.



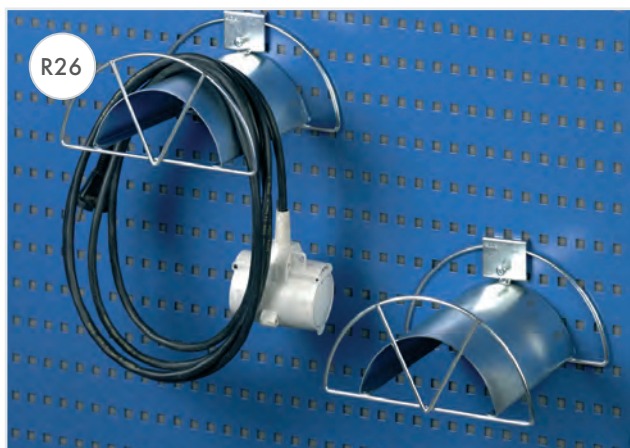
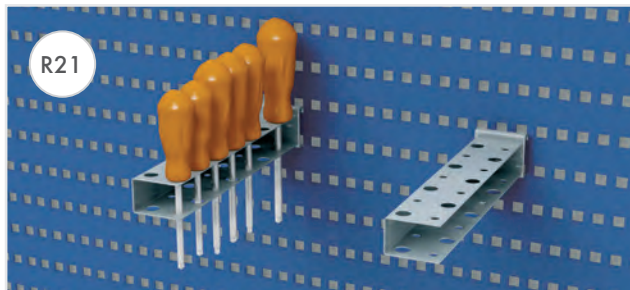
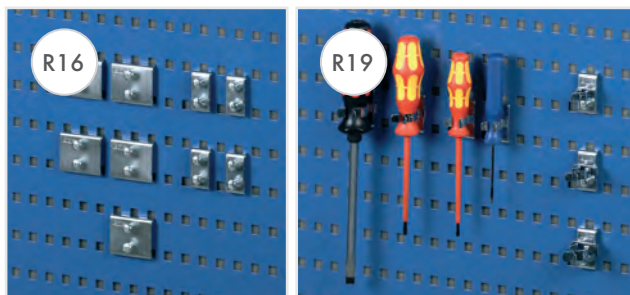

### Krok R16

Namn	L	Max last kg	Kod
Krok R16	20	10	831 514-51
Krok R16	46	10	831 506-51

L = Kroklängd, mm

Samtliga beställningsnummer inkluderar 1 krok.

### Krok R19

Namn	Ø	Kod
Krok R19	13	853 231-51
Krok R19	19	853 232-51
Krok R19	22	853 233-51

Samtliga beställningsnummer inkluderar 5 krokar.

### Krok R21

Namn	L	Ø	Kod
Krok R21	220	12	831 646-51

L = Kroklängd, mm

Samtliga beställningsnummer inkluderar 1 krok.

### Krok R24

Namn	L	Ø	Kod
Krok R24	65	17	831 700-51
Krok R24	80	26	831 719-51
Krok R24	100	42	852 167-51

L = Kroklängd, mm

Samtliga beställningsnummer inkluderar 1 krok.

### Krok R26

Namn	L	Ø	Kod
Krok R26	160	10	838 896-51

L = Kroklängd, mm

Samtliga beställningsnummer inkluderar 1 krok.

### Krok R29

Namn	L	Max last kg	Kod
Krok R29	40	5	853 234-51
Krok R29	60	5	853 235-51
Krok R29	80	10	853 236-51

L = Kroklängd, mm

Samtliga beställningsnummer inkluderar 5 krokar.

### Krok R30

Namn	L	Ø	Max last kg	Kod
Krok R30	35	4	10	853 237-51
Krok R30	85	6	10	853 238-51

L = Kroklängd, mm

Samtliga beställningsnummer inkluderar 5 krokar.

### Krok R33

Namn	H	Ø	Kod
Krok R33	30	90	832 162-51

H = höjd mm

Samtliga beställningsnummer inkluderar 1 krok.

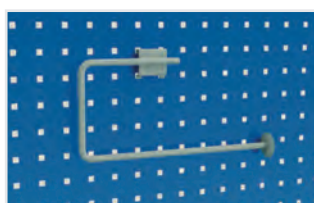
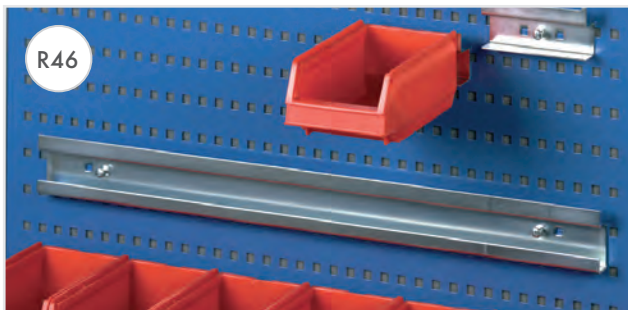
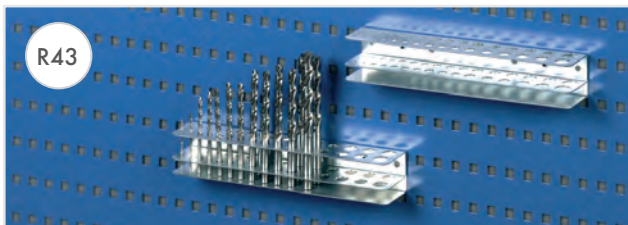
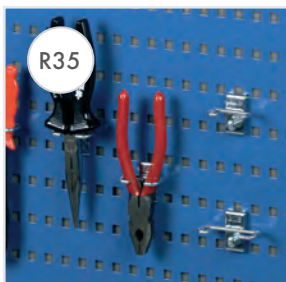

### Krok R35

Namn	L	A	Kod
Krok R35	17	35	853 239-51
Krok R35	17	55	853 240-51

L = Krok­längd, mm

A = fritt avstånd, mm

Samtliga beställningsnummer inkluderar 5 krok.

### Krok R37

Namn	Ø	Max last kg	Kod
Krok R37	40	10	831 433-51
Krok R37	60	10	831 441-51
Krok R37	80	10	831 603-51

Samtliga beställningsnummer inkluderar 1 krok.

### Krok R41

Namn	L	Kod
Krok R41	556	838 357-51

L = Krok­längd, mm

Samtliga beställningsnummer inkluderar 1 krok.

### Krok R42

Namn	L	Kod
Krok R42	238	838 365-51

L = Krok­längd, mm

Samtliga beställningsnummer inkluderar 1 krok.

### Krok R43

Namn	L	Kod
Krok R43	238	838 373-51

L = Krok­längd, mm

Samtliga beställningsnummer inkluderar 1 krok.

### Krok R46

Namn	L	Kod	
Krok R46	112	för plocklådor 1015 och 30-1L	831 794-51
Krok R46	634	lådskena för sex plocklådor 1015 och 30-1L	839 086-51

L = Krok­längd, mm

Samtliga beställningsnummer inkluderar 1 krok.

### Krok R47

Namn	L x D	Max last kg	Kod
Krok R47	350 x 120	4	831 654-49

Samtliga beställningsnummer inkluderar 1 krok.

### Krok R48

Namn	B x D x H	Kod
Krok R48	235 x 200 x 370	838 380-51

Samtliga beställningsnummer inkluderar 1 krok.

### Pappersrulleställ

Namn	L	Kod
Pappersrulleställ	300	854 043-51

L = max rullbredd, mm

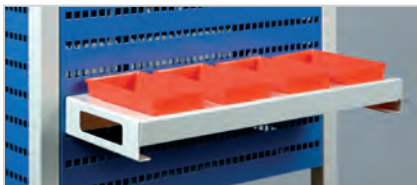

Boxhållare



Förvaringsbox

## Annat utrustning

Namn	Storlek B x D x H mm	Max last kg	Kod
Boxhållare för fyra plockboxar	456 x 165 x 48	5	854 042-49
Förvaringsbox	410 x 155 x 90	4	854 041-49
Pärmfack	466 x 90 x 240	4	854 040-49



Pärmfack

# Kroksatser

## Färdiga kroksatser hjälper dig att komma igång.

Välj en kroksats som bäst passar dina behov ur följande sortiment:

Kroksats 1	Lätt kroksats
Kroksats 2	Grundsats för handverktyg
Kroksats 3	Kroksats för perforerade verktygsskåp
Kroksats 4	Komplett sats för handverktyg
Kroksats 5	Kroksats för tunga verktyg i perforerade verktygsskåp



## Kroksatser

Krokar som medföljer satsen (Kod)	Kroksatser							
	L mm	Ø mm	A mm	Sats 1	Sats 2	Sats 3	Sats 4	Sats 5
R1 (853 207-51)	30	3		855 001-51	855 002-51	855 003-51	855 004-51	855/005-51
R1 (853 208-51)	50	4		5	5		10	10
R1 (853 211-51)	100	6						10
R2 (853 218-51)	33	3	17	5	5	5	5	5
R2 (853 219-51)	43	4	25				5	5
R2 (853 220-51)	43	4	40					5
R10 (853 227-51)	28		9					5
R10 (853 228-51)	33		17					5
R19 (853 231-51)		13					5	5
R19 (853 232-51)		19		5	5	5	5	5
R19 (853 233-51)		22			5			5
R21 (831 646-51)	220	12			1			1
R24 (831 719-51)	80	26			1	5	7	3
R24 (852 167-51)	100	42				1	2	3
R29 (853 235-51)	60				5			5
R30 (853 237-51)	35	4		5	5	35	40	10
R33 (832 162-51)	30	90			1	1	2	1
R35 (853 239-51)	17		35		5		5	5
R35 (853 240-51)	17		55					5
R37 (831 441-51)		60			1		3	3
R42 (838 365-51)	35		238		1	1	1	1
R43 (838 373-51)	42		238			1		
Antal				20	45	69	100	107

L = kroklängd, mm  
A = fritt avstånd, mm

# Reservdelar

Reservdelar för skåp	Produkt	Kod
Gummimatta 550 x 420	Industriskåp 55/100	836 716-00
Gummimatta 799 x 420	Industriskåp 80/100	836 715-00

Reservdelar för hurts	Produkt	Kod
Sockel	Hurts 55	854 101-49
Topplan	Hurts 55	854 102-49
Gummimatta 549 x 709	Topplan, hurts 55	836 717-00
Topplan med gummimatta	Hurts 70	834 904-41
Topplan med gummimatta	Skåp med jalousidörr	852 276-41
Gummimatta 676 x 445	Topplan, hurts 71/79	854 036-00
Topplan med gummimatta 906 x 736	Hurts 90	854 258-41
Topplan med gummimatta 1304 x 736	Hurts 130	854 259-41

Reservdelar för hurts	Produkt	Kod
Avdelare, L=600	För hurts höjd 75	872310-49
Avdelare, L=600	För hurts höjd 100	872311-49
Avdelare, L=600	För hurts höjd 150&250	872312-49
Mellanplåtar, L=100	För hurts höjd 75	832525-49
Mellanplåtar, L=150	För hurts höjd 75	832526-49
Mellanplåtar, L=300	För hurts höjd 75	832527-49
Mellanplåtar, L=100	För hurts höjd 100	832528-49
Mellanplåtar, L=150	För hurts höjd 100	832529-49
Mellanplåtar, L=300	För hurts höjd 100	832530-49
Mellanplåtar, L=100	För hurts höjd 150&250	832531-49
Mellanplåtar, L=150	För hurts höjd 150&250	832532-49
Mellanplåtar, L=300	För hurts höjd 150&250	832533-49
Mellanplåtar hållare set, 12 st		853003-00
Avdelare sidhållare 75	För hurts höjd 75	854282-49
Avdelare sidhållare 100	För hurts höjd 100	854264-49
Avdelare sidhållare 150	För hurts höjd 150&250	854265-49
Verktygstråg 150/4	150x150mm, 4x33 verktygstråg	837460-00
Verktygstråg 150/3	150x150mm, 3x45 verktygstråg	837450-00
Verktygstråg 150/2	150x150mm, 2x70 verktygstråg	837430-00
Mellanplåt, verktygstråg, 33 mm	För verktygstråg 150/4	837490-00
Mellanplåt, verktygstråg, 45 mm	För verktygstråg 150/3	837480-00
Mellanplåt, verktygstråg, 70 mm	För verktygstråg 150/2	837470-00

Hjul	Produkt	Kod
Hjulsats Ø 100	Hurts 55	852 625-00
Hjulsats Ø 100	Materialvagn	852 768-00
Hjulsats Ø 100	Monteringsvagn och Basic-bord	834 734-00
Hjulsats Ø 125	Basic-vagn	834 740-00
Hjulsats Ø 100 ESD	Materialvagn	852 774-00
Hjulsats Ø 100 ESD	Basic-bord	860 429-00
Fast hjul Ø 150	Servicevagn	900 537-00
Fast hjul Ø 160	Industrivagn	900 040-00
Svängbart hjul Ø 100	Servicevagn	942 060-00
Svängbart hjul Ø 160	Industrivagn	900 041-00
Hjul Ø 100	Förvaringsätten	943 690-00

# Upptäck vårt produktutbud!



## Treston Workshop

Våra verkstadshurtsar, verktygsplåtar och arbetsbord från Workshop-serien är utformade för att klara tung belastning och slitage i olika typer av verkstäder och industrimiljöer.

Möblernas långa livslängd bidrar till produktivitet och nöjda användare. Våra Workshop-möbler är också vanliga i undervisningsmiljöer.



## Ergonomiska arbetsstationer

Ändringar i tillverknings- eller driftsprocesser kräver att arbetsstationerna kan ställas om och anpassas efter enskilda ergonomiska behov. Våra modulbyggda produktlösningar gör att du kan anpassa dig till nya situationer och behov på ett flexibelt sätt och tillförsäkra en smidig, oavbruten drift.

Vi tillverkar även ESD-skyddade arbetsstationer för elektronikindustrin.



## Förvaringssystem

Våra förvaringskassetter i plast är hållbara och lätta att rengöra och kan skräddarsys vid behov för att skapa ett helt förvaringssystem. I vårt produktutbud ingår även olika typer av stativ och vagnar som använder förvaringsutrymmet på ett mer effektivt sätt och gör det lättare att flytta förvarade föremål.

Vi har även förvaringsmöbler för EPA. Vissa av våra förvaringslösningar är dessutom tillverkade av återvunnen plast.



## Treston Medi

Trestons Medi-möbelserie har utformats i nära samarbete med sjukvårdsexperten, vilket har resulterat i användarvänliga möbler för sjukvårdspersonal. I vårt möbelutbud ingår olika typer av behandlings- och provtagningsvagnar, korgvagnar för transport och förvaring av föremål och verktyg, mobila arbetsstationer för mobilt arbete som läkar- ronder, utrustningsvagnar för diagnostikutrustning, arbetsstationer till rum för utrustningsunderhåll, sardelpallar och arbetsstolar.

## HUVUDKONTOR

Treston Oy  
Sorakatu 1  
FI-20730 Turku  
Tfn. +358 10 4469 11  
Fax +358 10 4469 789  
sales@treston.com  
www.treston.com

## FABRIKER

Treston Oy, Turku plant  
Sorakatu 1  
FI-20730 Turku  
Tfn. +358 10 4469 11  
Fax +358 10 4469 789  
sales@treston.com  
www.treston.fi

Treston Oy, Jyväskylä plant  
PO Box 33 (Sohlberginkatu 10)  
FI-40351 Jyväskylä  
Tfn. +358 10 4469 11  
Fax +358 10 4469 290  
sales@treston.com  
www.treston.fi

## FRANKRIKE

Treston France SARL  
Z.A.C. de la Bonne Rencontre  
1, voie Gallo Romaine, Quincy-Voisins  
77334 Meaux Cedex  
Tfn. +33 1 64 17 11 11  
Fax +33 1 64 17 11 10  
infofr@treston.com  
www.treston.fr

## TYSKLAND

Treston Deutschland GmbH  
Friedrich-Ebert-Damm 143  
22047 Hamburg  
Tfn. +49 40 8816 5022 - 0  
Fax +49 40 8816 5022 - 0  
info.de@treston.com  
www.treston.de

Treston Deutschland GmbH  
Niederlassung Raunheim  
Frankfurter Straße 101  
65479 Raunheim  
Tfn. +49 6142 992 50  
Fax +49 6142 218 75  
mail.de@treston.com  
www.treston.de

## RYSSLAND

Treston Russia LLC  
197375, Russia, Saint-Petersburg,  
Marshala Novikova street 42  
Tfn. +7 812 677 76 20  
info.ru@treston.com  
www.treston.ru

## SVERIGE

Enhagsslingan 6  
187 40 Täby  
Tfn. +46 8 511 791 60  
Fax +46 8 511 797 60  
info.se@treston.com  
www.treston.se

## STORBRITANNIEN

Treston Ltd  
Treston House  
5b Bone Lane, Newbury  
Berkshire, RG14 5SH  
Tfn. +44 1635 521521  
salesuk@treston.com  
www.treston.com

## USA

Treston, Inc.  
156 Bluffs Court  
Canton, GA 30114  
Tfn. +1 770-721-7980  
Fax +1 770-720-6584  
infousa@treston.com  
www.treston.us

## Premium-partner

### BENELUX

Human Workspace BV  
Mechelaarstraat 17  
4903 RE Oosterhout  
Tfn. +31 162 454 383  
Fax +31 162 434 712  
infofen@humanworkspace.nl  
www.humanworkspace.nl

### NORGE

Industrimøbler AS  
Solheimveien 50  
1473 Lørenskog  
Tfn. +47 22 25 05 00  
post@industrimobler.no  
www.industrimobler.no

### POLEN

Treston Ergona  
ul. E. Orzeszkowej 6 lok. 2A  
05-825 Grodzisk Mazowiecki  
Tfn. +48 604 11 98 64  
info@ergona.pl  
www.ergona.pl

## En lång historia i korthet



Trestons historia inom design och tillverkning av professionell inredning är lång och företaget har över tre decenniers utvecklingserfarenhet av ergonomiska arbetsstationer. Våra design- och produktionsanläggningar finns i Finland.

Tack vare vårt globala försäljningsnätverk, kan du få lokal support och kundservice världen över. Vi har kontor i Europa och Nordamerika och dessutom ett stort nätverk av utvalda återförsäljare i fler än 30 länder.