

TRESTON

DEDICATED TO HUMAN WORKSPACE



Ergonomiska ARBETSSTATIONER

PRODUKTKATALOG 2018

3D ONLINE CONFIGURATOR

KLICK • DESIGN • OFFERT



3d.treston.com/?duid=TrestonSWE



Om oss 4

Ergonomi i våra arbetsstationer	8
Inred med färger	10
ESD-skydd	12

Arbetsbord 14

WB	18	TowerLine	30
Concept	22	TP	34
LMT	28	TPH	40

Arbetsbord tillbehör 42

WB	44
Concept, LMT, TowerLine, TP	48
TPH	58
Tillbehör som passar alla bord	62

Belysning 64

Stolar 70

Vagnar 78

Universelvagn WTR	82	Rullvagn RRT med rullstativ	87
Multivagn	83	Flyttbar arbetsstation MLC	88
Basic-vagn	85	Vagnar för extra arbetsyta	89
Hyllvagn TRTA	86		

Hurtsar 90

Lätta stålhurtsar LMC	94	Hurts 45	96
Hurts 30 och 35	95		

Hyllor och skåp 100

Hyllor och skåp	104	Industriskåp	106
Förvaring och laddskåp	109		

Perforerade plåtar och krokar 110

Perforerade plåtar	113
Perforerade industriskärmar	114
Förvaringsjätten	115
Krokar för upphängningsplåt	116

Materialflödes- och packbordslösningar 120

ModuLine	122
MultiLine	124
FlexFlow	125
Packbord	126
Rullställ och skäragegregat	132
Kartongvagnar	134

För en bättre arbetsmiljö

DEDICATED TO HUMAN WORKSPACE

Treston är en av världens ledande leverantörer av möbler och arbetsstationer för industribruk.

Utformningen och tillverkningen av våra arbetsstationer utgår alltid från den person som utför arbetet. Vi lägger därmed stort fokus på ergonomi, funktionalitet och effektivitet.

De fyra hörnstenarna för vår verksamhet är kundfocus, tillförlitlighet, hög kvalitet och kontinuitet. Vi lyssnar till dina behov och levererar tillförlitliga, högkvalitativa och hållbara lösningar som varar i flera generationer tack vare optimal design.

Vårt nätverk av dotterbolag, återförsäljare och distributörer som marknadsför och säljer våra produkter tillhandahåller stöd och service för Trestons produkter över hela världen.





Industriell inredning och arbetsstationer för olika arbetsmiljöer

Trestons produktsortiment är uppdelat i tre kategorier, en separat katalog har tagits fram för vardera kategori. Kontakta oss via e-post på info.se@treston.com eller våra återförsäljare för ett eget exemplar.

Workshop arbetsstationer

Våra verkstadshurtsar, verktygsplåtar och arbetsbord från Workshop-serien är utformade för att klara tung belastning och slitage i olika typer av verkstäder och industri-miljöer.

Möblernas långa livslängd bidrar till produktivitet och nöjda användare. Våra Workshop-möbler är också vanliga i undervisningsmiljöer.

Ergonomiska arbetsplatser

Det är viktigt att monteringsstationer har ett problemfritt och effektivt materialflöde.

Ändringar i tillverknings- eller driftsprocesser kräver att arbetsstationerna kan ställas om och anpassas efter enskilda ergonomiska behov. Våra modulbyggda produktlösningar gör att Ni lätt kan anpassa Er produktion till nya behov och förändringar. Tack vare vårt breda utbud av tillbehör kan vi tillfredsställa även de mest krävande behov.

Vår design och långa erfarenhet gör att vi kan skräddarsy varje lösning för dess särskilda syfte. Till elektronikbranschen tillverkar vi ESD-skyddade arbetsstationer som lämpar sig för användning i elektrostatiskt skyddade områden. Arbetsstationerna lämpar sig även utmärkt för precisionsmekanik och maskinteknik.

Snabb intern logistik

Trestons förvaringsprodukter är designade för att lösa en mängd olika behov oavsett bransch eller användare.

Våra förvaringskassetter i plast är hållbara och lätta att rengöra och kan kombineras för att skapa ett helt förvaringssystem. I vårt produktutbud ingår även olika typer av stativ och vagnar som utnyttjar förvaringsutrymmet på ett mer effektivt sätt och gör det lättare att flytta förvarade föremål.

Vi har också förvaringslösningar för miljöer som kräver ESD-skydd. Vissa av våra förvaringslösningar är dessutom tillverkade av återvunnen plast.

Pack- och transportavdelningar finns ofta i slutet av produktionsprocessen. Genom smart design av arbetsstationen kan deras logistiska effektivitet enkelt förbättras.

Manuellt arbete och kvalitetssäkring sker i stor utsträckning när den färdiga produkten packas, både vid enskilda arbetsstationer och produktionslinjer. Vår lösning för att uppfylla behoven i dessa sektorer bygger ofta på idén "mer för mindre".

När tillbehör placeras och positioneras enligt Lean-principerna kan man avsevärt öka genomströmningen och minska arbetsbelastningen. Skärare, pennor, knivar, papperskorgar och skyltar kan placeras så att det blir så ergonomiskt som möjligt för användaren, samtidigt som det bidrar till ett fritt och rent arbetsutrymme.

Arbetsstationer för alla behov

Att optimera en arbetsplats funktionalitet kan vara svårt utan väl valda tillbehör som ökar användbarheten. När en arbetsplats är välplanerad och välutrustad blir arbetsflödet bättre och effektivare, vilket förbättrar ergonomin och gör det enklare att hålla reda på verktygen.

Modulär betyder anpassningsbar

Världen omkring oss förändras i en allt högre takt. Tills nyligen kunde produkter tillverkas på samma sätt i årtionden, men numera måste vi vara beredda på att ändra arbetsrutinerna betydligt snabbare. För att kunna ändra produktionsprocessen efter de nya kraven, är det av stor vikt att använda ett mycket flexibelt och anpassningsbart arbetsplatssystem. Vårt system är konstruerat med detta i åtanke. Samma basenheter, utrustade med tillbehör efter dina behov, kan användas till en mängd olika tillämpningar.

Skräddarsydd för din tillämpning och din operatör

Arbetsplatsens syfte är avgörande för basbehoven och tillbehören. Behoven och kraven kan vara väsentligt olika för två anställda, men vi förstår att det inte finns två personer som är likadana. När en arbetsplats utrustas för och justeras efter en individs behov, kan varje fas i produktionsprocessen utföras utan fördröjning, exakt och med maximal komfort.

Treston erbjuder ett stort utbud av ergonomiska arbetsstationer. Vi har en mängd standardstorlekar och olika typer av bord på lager vilket gör att vi snabbt kan leverera smarta och flexibla lösningar för olika behov.

STRESSTECH: BERÄTTELSE FRÅN KUNDER

Stresstech och Treston har haft ett framgångsrikt samarbete i 20 år. Stresstech betonar vikten av god kvalitet, lång livstid och öppen kommunikation som kritiska framgångsfaktorer.

Stresstech använder ett stort antal Treston-produkter inom både EPA-områden och i verkstadsmiljöer och i sina kvalitetskontrollösningar



Titta på den här videon för mer information: <https://vimeo.com/164403605>



Ergonomi i våra arbetsstationer

Kostnader associerade till hälso- och säkerhetsproblem är ett ökande bekymmer för alla företag. Detta bekymmer får företagen att söka lösningar för en hälsosam, säker och produktiv arbetsmiljö. **Utformningen av en arbetsplats med ergonomi i åtanke ökar den anställdes välbefinnande, vilket i sin tur leder till ökad produktivitet.**

Moduldesignen i Trestons arbetsstationer ger en god ergonomi. Med ett stort utbud av tillbehör och justeringar kan vi erbjuda kunden anpassade lösningar med hjälp av standardkomponenter. **Modularitet och tillbehör är individuellt justerbara allt efter arbetsuppgiften och användarens krav.** Målsättningen är att skapa en ren

arbetsstation och tillvarata det tillgängliga arbetsutrymmet så effektivt som möjligt.

Trestons arbetsstationer och tillbehör kan justeras för användare av olika längd och som arbetar med vänster eller höger hand. Korrekt justerade arbetsstationer minskar stressen i musklerna och möjliggör produktivt arbete under hela arbetspasset.

Ergonomi innebär inte enbart att justera stolen. Verklig ergonomi består även av korrekt belysning, låg ljudnivå, bra arbetsställning och bra luftkvalitet. Mer information om ergonomisk belysning finns på sidan 66.

Korrekt inriktning av blicken

Fokuspunkten ska placeras enligt följande:

- Kontinuerliga ögonrörelser ska hållas inom 30-gradersområdet
- Sett på lång sikt ska huvudet ha en bekväm ställning (synvinkeln ska vara 10 till 40 grader under horisontlinjen)
- Skärmar ska monteras 20 grader under horisontlinjen

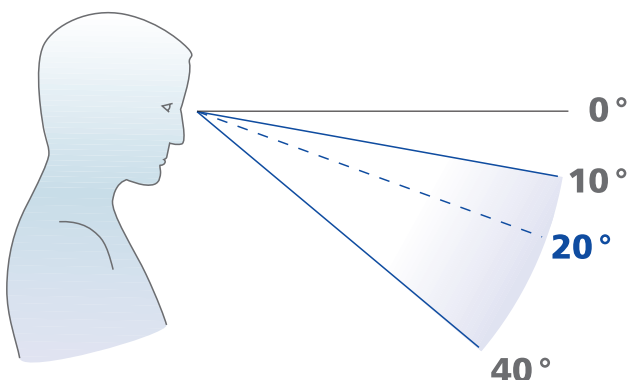

Sittande eller stående arbete?

Valet att arbeta sittande eller stående beror på arbetsuppgiften som ska utföras. Arbetsytans höjd bestäms av faktorer som arbetsstyckets storlek och vikt, precisionskraven, monteringsprocessen, monotonin, etc.

Höjjusteringen är särskilt användbar när storleken på produkten som ska hanteras varierar eller när flera personer använder samma arbetsstation.

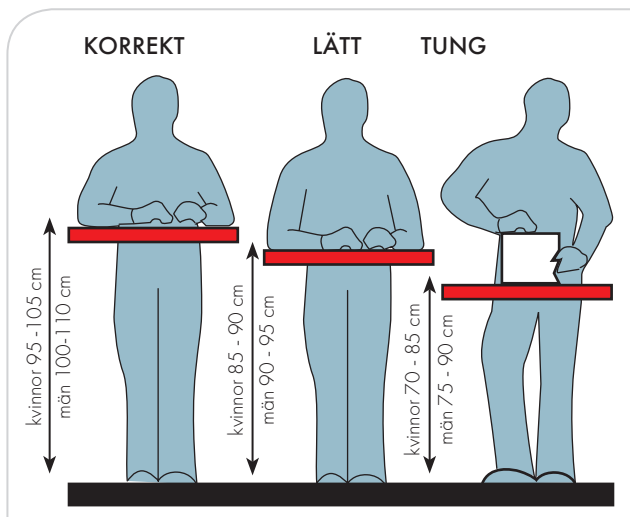

Stående arbete

Vid utformningen av en arbetsplats för sittande arbete måste benutrymmet tas i beaktande. Det rekommenderade utrymmet ska vara minst 80 cm brett och 90 cm djupt i golvnivån. Vid stående arbete är den nödvändiga ytan mycket mindre.

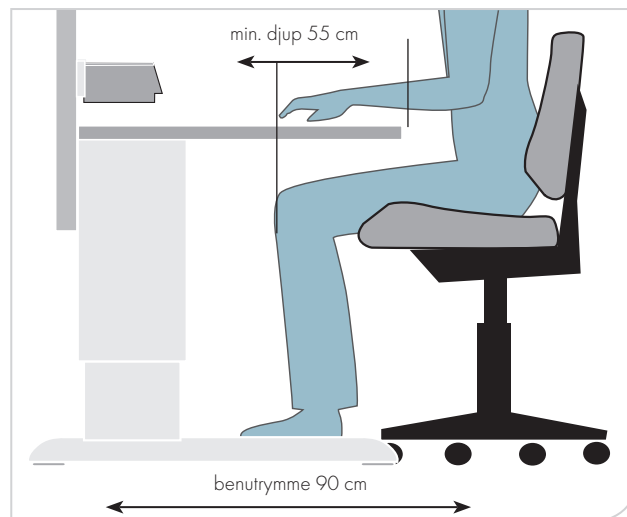

Sittande arbete

Rätt avstånd och höjd

För att förbättra arbetsställningarna vid monteringsarbete ska de delar som används mest placeras på det normala horisontella arbetsområdet inom användarens synfält, cirka 45 cm. Undvik överdrivet stora eller djupa arbetsbord, vilket kan göra det svårt att nå delarna och minska produktiviteten. Monteringsarbetet är mest ergonomiskt när delarna lätt kan ses och nås.

Det vertikala arbetsområdet och det närliggande området kan finjusteras med tillbehör. Våra höjjusterbara armar optimerar arbetsrörelserna och håller delar och verktyg lättåtkomliga. Arbetet kan utföras med handleder och armar i optimalt läge med axlarna avslappnade. Vinklade skenor och hyllor håller handlederna i neutralläge när delar plockas upp. Det vinklade läget ger även överblick över delarna med korrekt synvinkel.

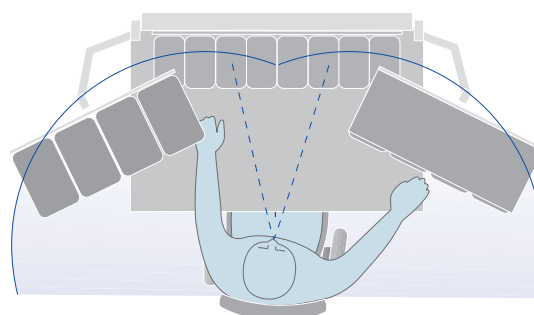

Ergonomisk belysning, se sida 66.



Inred med färger

Arbetsmiljön skall både se bra ut och vara inspirerande. Genom att välja en färg på utrustningen som överensstämmer med företagets färger, kan du framhäva företagets image samtidigt som du skapar en trevlig arbetsmiljö.

Dörrar, lådor och perforerade plåtar finns i många olika färger. En kombination av olika färger ger en intressant effekt. Färger kan även användas som koder eller identifikation.

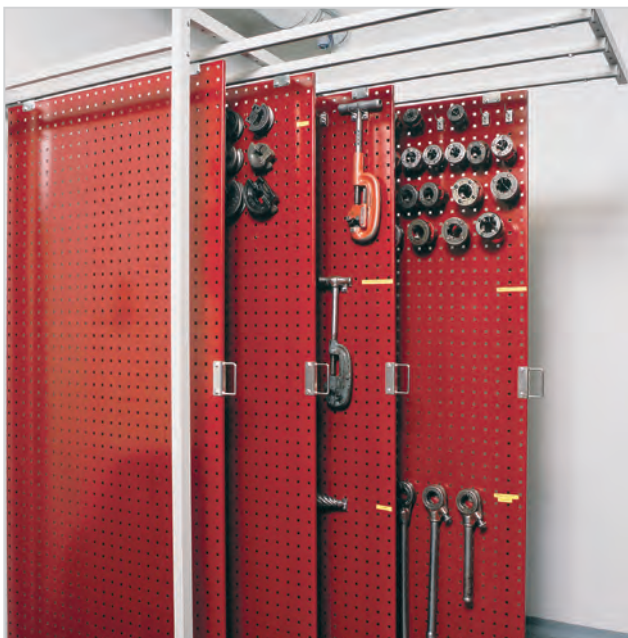

Färgkoder

Alla arbetsbord, skåp, hyllor och hurtsstommar är ljusgrå RAL 7035. Fler färger utanför standardsortimentet finns tillgängliga på förfrågan. Skicka e-post till: info.se@treston.com eller kontakta våra återförsäljare.

	Färgkod	RAL-kod	Dörrar	Lådor	Perforerade verktygs-plåtar och rygg-plåtar
Ljusgrå	49* & 41**	RAL 7035 (ESD)	STD	A/STD	A/STD
Blå	07	RAL 5007	STD	A/STD	STD
Ljusgrå	35*	RAL 7038 (ESD)	A	A	A
Mörkgrå	45	RAL 7045	A	A	A
Röd	25	RAL 3002	A	A	A

STD = Standardfabriksfärg, normal lagerleverans, listpris
A = Fabriksfärg, 15 dagars leverans från fabriken, listpris

* Produkter som beställs med färgkod 49 (RAL7035) och 35 (RAL 7038) är ESD skyddade. Observera att ESD skyddet i färgen ger en något mörkare nyans än angiven RAL kod.

**Stommar till produkter som beställs med färgkod 41 (RAL 7035) är pulverlackade med en ljusgrå ESD färg men innehåller komponenter som ej är ESD, t ex hyllor, gummi mattor och hjul.

STANDARDFABRIKSFÄRGER

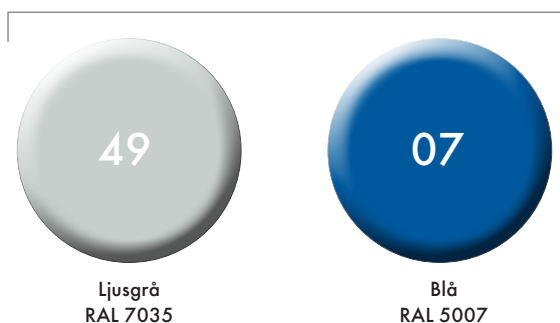

! Färgkoden är inkluderad i produktkoderna som utgörs av siffror.

Den anges på slutet efter bindestrecket (t.ex. 860 804-49) eller i mitten (t.ex. C 334-07;000).

FABRIKSFÄRGER

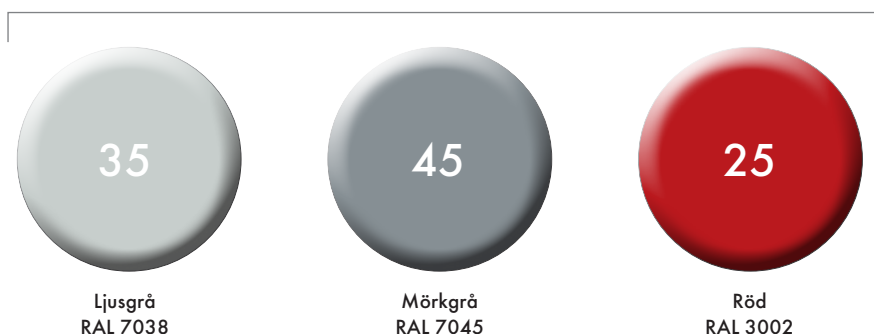

De tryckta färgerna kan skilja sig åt från de målade färgerna. Kontakta er återförsäljare för färgprover.





ESD-skydd garanterar en säker arbetsmiljö

Speciellt i elektronikindustrin utförs ofta arbeten i ett EPA-område som är skyddat mot uppladdning av statisk elektricitet. I detta fall innebär skydd en effektiv jordning som involverar både jordning av utrustning och målning av ESD-arbetsplatsen med en halvledande färg.

Vår långa erfarenhet av utveckling, tillverkning och leveranser av ESD-utrustning har gett oss avsevärda kunskaper på området. Samtliga våra arbetsplatser och relaterade produkter levereras med en elektriskt halvledande pulverlack, och vi levererar även inredning, säten och jordningskomponenter för ESD-skyddade arbetsplatser. Vi bygger även kompletta produktionssystem försedda med ESD-skydd. Våra produkter uppfyller de krav som anges i IEC-61340-5-1-standarden.

Statisk elektricitet

Förkortningen ESD står för Electrostatic Discharge, urladdning av statisk elektricitet, vilken uppstår mellan två föremål med olika elektrisk potential. Normalt utlöses laddningarna långsamt genom utströmning längs föremålets yta, Om potentialskillnaden växer sig tillräckligt stor i det laddade fältet blir strömningen snabbare och det sker en plötslig urladdning.

Ett ESD-skyddat område kallas ett EPA. Inom ett EPA måste åtgärder för ESD-skydd vidtas för samtliga material, personalens kläder samt luffuktigheten. Arbetsplatser och anställda i ett EPA måste även jordas med skyddsmotstånd (1 Mohm) till en ESD-jord.

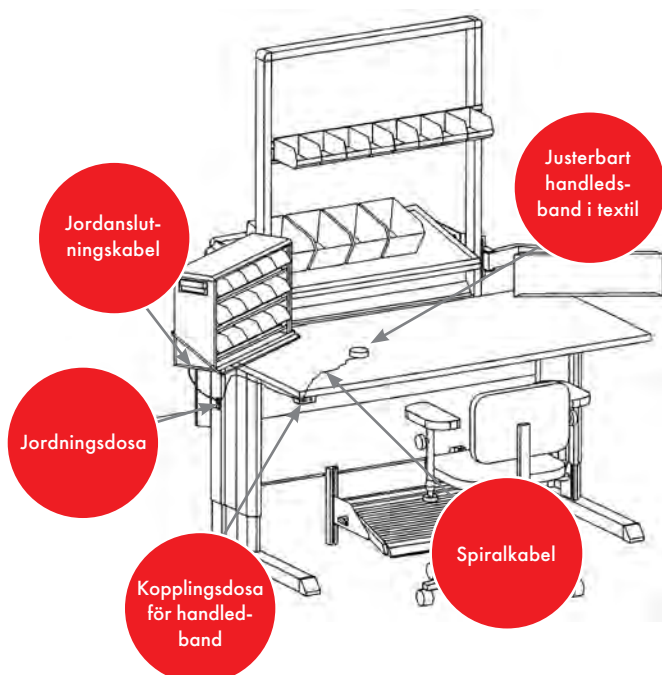

Vår standard följer de högst ställda certifieringskraven



<p>Kvalitetscertifiering</p> <p>ISO 9001 : 2008</p>	<p>Certifikat miljöhanteringssystem</p> <p>ISO 14001 : 2004 + Cor 1 : 2009</p>	<p>Packrutiner enligt EU-direktiv.</p>	<p>ESD-godkänd certifiering</p> <p>Våra ESD-produkter uppfyller de grundläggande krav som anges i IEC 61340-5-1.</p>	<p>GS-certifiering för belysning och TP-arbetsbänk</p>
-----------------------------------------------------	--------------------------------------------------------------------------------	----------------------------------------	----------------------------------------------------------------------------------------------------------------------	--------------------------------------------------------



<p>Ryskt certifikat om överensstämmelse</p>	<p>Treston Concept och WB motordrivna arbetsbord är lämpliga för användning i renrumsmiljö</p> <p>ISO 14644-1, class 7</p>	<p>Treston arbetsstol Ergo C20PU ESD är lämplig att använda i renrumsmiljö</p> <p>ISO 14644-1, class 7</p>	<p>ESD-godkännande för Treston Concept och WB arbetsbord 61340-5-1</p>
---------------------------------------------	----------------------------------------------------------------------------------------------------------------------------	------------------------------------------------------------------------------------------------------------	------------------------------------------------------------------------

Vänligen kontakta info.se@treston.com för en kopia av våra certifikat.

! Vi lämnar 5 års garanti på egentillverkade produkter. För bordskivor, träd- och specialprodukter, elektronik och rörliga delar gäller 2 års garanti från leveransdatum.





Arbetsbord



- Konstruerat för FoU, samt montering och testning av elektronik
- Ergonomiskt och lätt att anpassa för många olika arbetsuppgifter och miljöer
- Stort tillbehörssortiment som uppfyller alla behov
- Kan placeras på olika sätt – från rygg mot rygg till hörn



Concept arbetsbord

- Olika bordsmodeller med avancerade ergonomiska egenskaper för kvalitetsstyrning, förpacknings- och monteringsmiljöer
- Mycket lätt att anpassa för olika användningsområden och användarens behov
- Fantastiskt utbud av tillbehör som är lätta att konfigurera
- Utmärkt stabilitet och lämplig för tunga laster på upp till 500 kg



LMT arbetsbord

- Motordrivet höj- och sänkbart universalarbetsbord för alla typer av lättare montage, och tekniskt arbete
- Mycket stort justeringsområde som är särskilt lämpligt för stående arbete
- Stort tillbehörssortiment som uppfyller de flesta behov
- Går snabbt och lätt att ställa in



TowerLine arbetsbord

Sida
30

- Perfekt kombination av stabilitet och flexibilitet för högteknologiska miljöer
- Lätt att konfigurera om för att uppfylla kundernas förändrade behov
- Flera olika layoutalternativ: från tvåsidiga system till hörnsystem och linjeutbyggnad
- Stabil stålram med en total lastförmåga på 750 kg



TP arbetsbord

Sida
34

- Kostnadseffektivt arbetsbord av standardtyp
- Kan användas för många olika arbetsuppgifter och miljöer
- Stort sortiment av tillbehör som är lätta att konfigurera om
- Stålram med en lastförmåga på upp till 300 kg



TPH arbetsbord

Sida
40

- Kostnadseffektivt arbetsbord av standardtyp med en hylla
- Kan användas för många olika arbetsuppgifter och miljöer
- Sortiment av nödvändiga tillbehör för grundläggande behov
- Stålram med en lastförmåga på upp till 300 kg





WB arbetsbord

WB arbetsbord har utformats för användning i krävande monteringsmiljöer. Konceptet är enkelhet och god ergonomi, och varje bord kan anpassas för många olika uppgifter.

Höjdjustering med elmotor, vev eller insexnyckel för stående eller sittande arbete, medan den generösa arbetsytan och det stora utbudet av tillbehör försäkrar att allting är lättåtkomligt. En annan finess med den här nya designen är flush bench footprint: borden kan placeras sida vid sida, baksida mot baksida eller rätt upp mot väggen, utan onödiga springor. Du kan utforma din egen arbetsstation exakt efter dina egna behov.

Bordsskivan kan höjdjusteras mellan 700-1100 mm. Justeringssystemet består av aluminiumprofiler, vilket ger en stark och hållfast ram. Stålrामarna är pulverlackerade i ljusgrå färg, RAL 7035. Bordsskivorna är tillverkade av 25 mm laminatskivor, justerbara ben med finjustering.



- Konstruerat för de krav som FOU, montering och testning av elektronik ställer
- Ergonomiskt och lätt att anpassa för många olika arbetsuppgifter och miljöer
- Stort tillbehörssortiment som uppfyller de flesta behov
- Kan placeras på olika sätt – från rygg mot rygg till hörnsystem



TILLBEHÖR FRÅN SIDA 44

Stort tillbehörssortiment för den ergonomiska WB arbetsstationen.



WB-bord exempel



Motorbord WB

Antal	Namn	Kod
1	Motorbord WB	WB815 EL
1	Stolpprofilesats	AL2X150 W
1	Monteringsram	AKK150
1	Hylla	ALH150
1	Verktysstativ	HSB150
1	Vinklingsbart hyllplan	ASH70
1	Tangentbordshylla	WKA
1	Universalbelysning	OL254
1	Installationskanal	CJK70 SET
2	Upphångningsskena	BP70
1	LCD-Svängarm	MA
1	Lätt stålhurts	LMC02
1	Monteringsats	LMCK2



Bord med låsskruv WB

Antal	Namn	Kod
1	Bord med låsskruv WB	WB811
1	Stolpprofilesats	AL2X110 W
1	Hylla	ALH110
1	Verktysstativ	HSB110
1	Universalbelysning	OL254
1	Vinklingsbart hyllplan	ASH100
1	Installationskanal	CJK100



ESD motorbord WB

Antal	Namn	Kod
1	Motorbord WB	WB815 EL ESD
1	Stolpprofilesats	AL2X150 W
1	Monteringsram	AKK150
1	Hylla	ALH150 ESD
2	Vinklingsbart hyllplan	ASH70 ESD



Bord med låsskruv WB

Antal	Namn	Kod
1	Bord med låsskruv WB	WB815 ESD
1	Stolpprofilesats	AL2X150 W
1	Monteringsram	AKK150
1	Hylla	ALH150 ESD
1	Verktysstativ	HSB150
1	Universalbelysning	OL254
1	Vinklingsbart hyllplan	ASH70 ESD
1	Perforerad plåt	ARL70
1	Installationskanal	CJK70 SET
2	Sidobelysning	SL224

Utforma din WB-arbetsplats

700-1100 mm



700-1100 mm



700-1100 mm



- Välj höjjusteringsmetod: insexnyckel, vev eller elmotor.
- Steglös höjjustering mellan 700-1100 mm.
- Välj en bordskiva som passar stammen: laminat eller ESD.

Bord med låsskruv WB

Bordstorl. B x D mm	Max last kg	Kod	Kod ESD
1073 x 800	250	WB811	WB811 ESD
1500 x 800	250	WB815	WB815 ESD
1800 x 800	250	WB818	WB818 ESD

Motorbord WB

Bordstorlek B x D mm	Max last kg	Kod	Kod ESD
1073 x 800	200	WB811 EL	WB811 EL ESD
1500 x 800	200	WB815 EL	WB 815 EL ESD
1800 x 800	200	WB818 EL	WB818 EL ESD

Justeringshastighet med motor: 19 sekunder från min. till max.

Kabelkanaler som standard

Vevbord WB

Bordstorl. B x D mm	Max last kg	Kod	Kod ESD
1073 x 800	200	WB811 C	WB811 C ESD
1500 x 800	200	WB815 C	WB815 C ESD
1800 x 800	200	WB818 C	WB818 C ESD

Kabelkanaler som standard

Laminatskiva

- 25 mm lågtryckslaminat
- Ljusgrå yta
- Plastkanter

ESD-bordskiva

- Ljusgrå laminat
- Grå kanter
- Tjocklek 25 mm
- Halvledande (ESD)

WB-bordet kan utrustas med länkhjul!



WB-bordet kan förses med länkhjul

Länkhjulsats Ø100 ESD Kod LCS100 ESD

Länkhjulsats Ø100 Kod LCS100

Lastförmågan med länkhjul är samma som bordets lastförmåga med justerbara skruvar. Vi rekommenderar en kabelränna WBCT med WB skruvbord

WB tillbehörsskivor



1. WB sidoskiva

Sidoskivan kan monteras antingen på höger eller på vänster sida av ett WB-bord för att frigöra bordsyta. Med de medföljande konsolerna kan den monteras på samma eller lägre höjd än arbetsbordet. Bärkraft 40 kg, och passar alla WB-modeller.

Storl. B x D mm	Max last kg	Kod	Kod ESD
400 x 800	40	WB804 ST	WB804 ST ESD

2. WB hörnsektion

Hörnsektionen kan användas tillsammans med två WB-bord för att skapa en 90° vinkel. Den här enheten består av en bordsskiva och alla nödvändiga komponenter. Det krävs inga ytterligare ben eller ramar, utan monteras enkelt på standardborden med hjälp av de medföljande konsolerna. Bärkraft 80 kg. Passar även till WB EL.

Storl. B x D mm	Max last kg	Kod	Kod ESD
1154 x 1154	80	WB1212 CT	WB1212 CT ESD

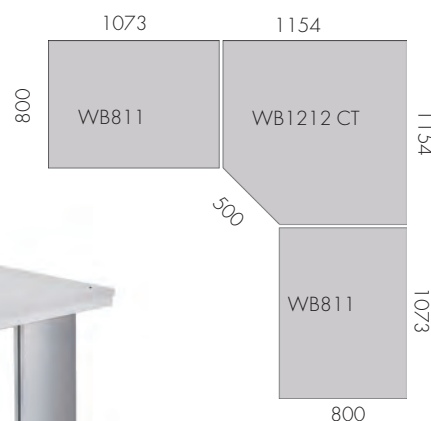



Concept arbetsbord

“Concept” arbetsbord är utformade för behoven inom elektronikindustrin där god ergonomi är det viktigaste kravet. Borden kan justeras på ett flertal sätt, alla komponenter passar tillsammans.

Arbetsplatsen kan anpassas efter arbetsprocessen och användarens behov. Därför kan användarens alla rörelser optimeras, vilket i sin tur ökar prestandan och produktiviteten samt minskar arbetsrelaterad stress.

Modulär design ger total integrering med det befintliga systemet och potentialen att flexibelt kunna anpassa sig till miljöförändringar. Concept arbetsbord används oftast till arbete som montering, kvalitetskontroll och reparationer.

Concept arbetsbord finns även med motor och handvev.



- Olika bordsmodeller med avancerade ergonomiska egenskaper för kvalitetsstyrning, paketerings- och monteringsmiljöer
- Mycket anpassningsbar för olika användningsområden och användarens behov
- Stort sortiment av tillbehör som är lätta att konfigurera om
- Utmärkt stabilitet och lämplig för tunga laster på upp till 500 kg



TILLBEHÖR FRÅN SIDA 48

Stort tillbehörssortiment för den ergonomiska Concept arbetsstationen.



SE ANIMERINGEN som visar de många olika alternativen för våra tekniska möbler:
Concept | <https://vimeo.com/216622645>

Concept arbetsbord exempel



Concept arbetsbord

Antal	Namn	Storl. mm	Kod
1	Stomme	1500 x 750	100 49 032P
1	Laminatskiva	1500 x 750	TT15075-HPL



Concept motorbord

Antal	Namn	Storl. mm	Kod
1	Stomme	1500 x 750	103 49 032P
1	Laminatskiva	1500 x 750	TT15075-HPL



Concept vevbord

Antal	Namn	Storl. mm	Kod
1	Stomme	1500 x 750	101 49 032
1	Laminatskiva	1500 x 750	TT15075-HPL



Concept ESD arbetsstation

Antal	Namn	Storl. mm	Kod
1	Stomme, insexnyckel	1500 x 750	100 49 032P
1	ESD-bordskiva	1500 x 750	TT15075-ESD
1	Pelarmodul	2 x M750	903 49 001P
1	C-profilstativ för belysning	2 x M750	918 49 006P
1	Stålhylja	M750 x 300	836 028-49
1	Stålhylja	M750 x 400	852 770-49
1	Avdelare, par	385 x 190	010 005-49
1	Upphängningskena	M750	859 151-49
1	LCD-hållare med dubbelledad arm		930 49 002P
1	Tangentbordshylla för LCD-hållare		860 941-49
1	Monteringsatts för hurts		860 930-49
1	Hurts 30/22 med elektroniskt kodlås		720 010-49
1	Balk Concept		860 088-49
1	Dator-/skrivarehållare, balkfäste		860 551-49
1	HiLite LED		861 956-00
2	Perforerad plåt	M750 x 1003	861 514-49

Concept-bordet
kan föras
med länkhjul!



Länkhjulset Ø100 ESD Kod 860 429 -00

Länkhjulset Ø100 Kod 834 734 -00

Lastkapacitet med länkhjul 300 kg.

Utforma din Concept-arbetsplats

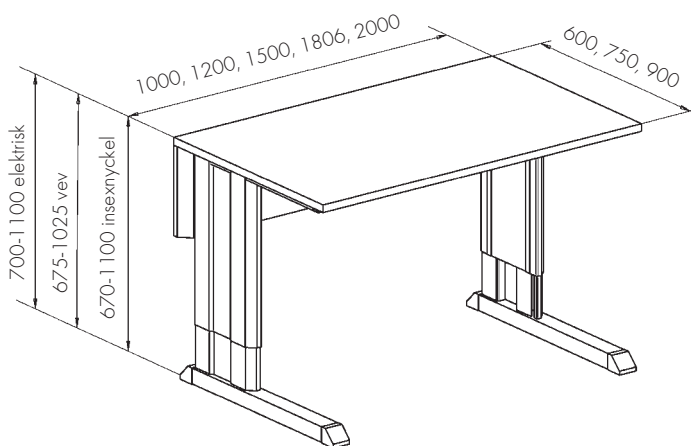

- Välj bordsram och höjdstyckningsmetod: insexnyckel, vev eller elektrisk.
- Välj en bordsskiva som passar stommen: laminatskiva -HPL, laminatskiva -LPL eller ESD-bordsskiva.



Concept bordsstomme

Bordsstommens storlek B x D mm	Bordsstomme, insexnyckel Kod	Bordsstomme, max last kg	Bordsstomme, vevjusterad Kod	Bordsstomme, max last kg	Bordsstomme, eljusterad Kod	Bordsstomme, max last kg
1000 x 600	100 49 015P	200	101 49 015	200	103 49 015P	300
1000 x 750	100 49 030P	500	101 49 030	200	103 49 030P	300
1200 x 600	100 49 016P	200	101 49 016	200	103 49 016P	300
1200 x 750	100 49 031P	500	101 49 031	200	103 49 031P	300
1500 x 600	100 49 017P	200	101 49 017	200	103 49 017P	300
1500 x 750	100 49 032P	500	101 49 032	200	103 49 032P	300
1800 x 600	100 49 018P	200	101 49 018	200	103 49 018P	300
1800 x 750	100 49 033P	500	101 49 033	200	103 49 033P	300
2000 x 600	100 49 019P	200			103 49 019P	300
2000 x 750	100 49 034P	500			103 49 034P	300
Bordshöjden justeras steglöst	670 - 1100 mm		675 - 1025 mm		700 - 1100 mm	

Vevjusterat Concept arbetsbord med förlängd vev för 900 mm. djupa bordsskiva

Bordsstommens storlek B x D mm	Kod	Bordsstomme, max last kg
1500 x 750	101 49 042	200
1800 x 750	101 49 043	200

Laminatskiva -HPL

- Ljusgrå högtryckslaminat
- Plastkanter
- Tjocklek 25 mm

Laminatskiva -LPL

- Ljusgrå lågtryckslaminat
- Plastkanter
- Tjocklek 25 mm

ESD-bordsskiva

- Ljusgrå laminat
- Grå kanter
- Tjocklek 25 mm
- Halvledande (ESD)

Concept bordsskivor

Storl. B x D mm	Kod HPL	Kod LPL	Kod ESD
1000 x 600	TT10060-HPL	TT10060-LPL	TT10060-ESD
1000 x 750	TT10075-HPL	TT10075-LPL	TT10075-ESD
1000 x 900	TT10090-HPL	TT10090-LPL	TT10090-ESD
1200 x 600	TT12060-HPL	TT12060-LPL	TT12060-ESD
1200 x 750	TT12075-HPL	TT12075-LPL	TT12075-ESD
1200 x 900	TT12090-HPL	TT12090-LPL	TT12090-ESD
1500 x 600	TT15060-HPL	TT15060-LPL	TT15060-ESD
1500 x 750	TT15075-HPL	TT15075-LPL	TT15075-ESD
1500 x 900	TT15090-HPL	TT15090-LPL	TT15090-ESD
1806 x 600	TT18060-HPL	TT18060-LPL	TT18060-ESD
1806 x 750	TT18075-HPL	TT18075-LPL	TT18075-ESD
1806 x 900	TT18090-HPL	TT18090-LPL	TT18090-ESD
2000 x 600	TT20060-HPL	TT20060-LPL	TT20060-ESD
2000 x 750	TT20075-HPL	TT20075-LPL	TT20075-ESD
2000 x 900	TT20090-HPL	TT20090-LPL	TT20090-ESD

750 mm djupa stommar används med 900 mm djupa bordsskivor.

900 mm djupa bordskivor

Förlängningsdelen par 860 634-49 bör användas med 900 mm djupa bordsskivor så att stabilitet erhålls vid hantering av objekt som är tyngre än 50 kg. Den monteras mellan bordsbenen och den bakre lådan. Observera: För stabilitetens skull behövs en extra balk (se sida 57) för Concept-stommen som justeras med insexnyckel. Balken följer med handväs resp. motor stommar.

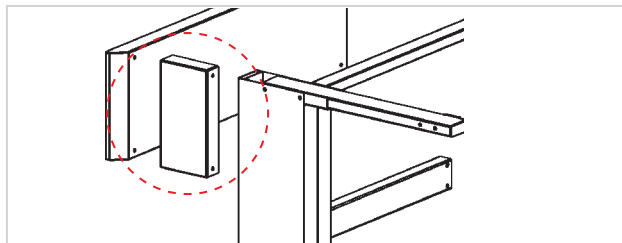

Transportunderrede

Med transportunderrede för bord kan en enda person enkelt flytta ett helt bord. Två transportunderreden krävs till förflyttningar över längre avstånd.

Namn	Max last kg	Kod	Kod ESD
Transportunderrede	180	854 061-41	854 061-49

Kompatibelt med bord med maxdjup på 750 mm.



Concept förlängningsbord



1. Arbetsbord, stomme
2. Förlängningsbord, stomme
3. Hörnbord, stomme

Concept hörnbord, stomme (höger)

Namn	Storl. B x D mm	Kod
Hörnbord, stomme för standardbord, 600 mm djupt	1000 x 600	111 49 001
Hörnbord, stomme för standardbord, 750 mm djupt	1200 x 600	111 49 002

Concept förlängningsbord, stomme (höger)

Namn	Storl. B x D mm	Kod
Förlängningsbord, stomme	1500 x 600	112 49 001
Förlängningsbord, stomme	1500 x 750	112 49 002
Förlängningsbord, stomme	1806 x 750	112 49 003



Concept pelare

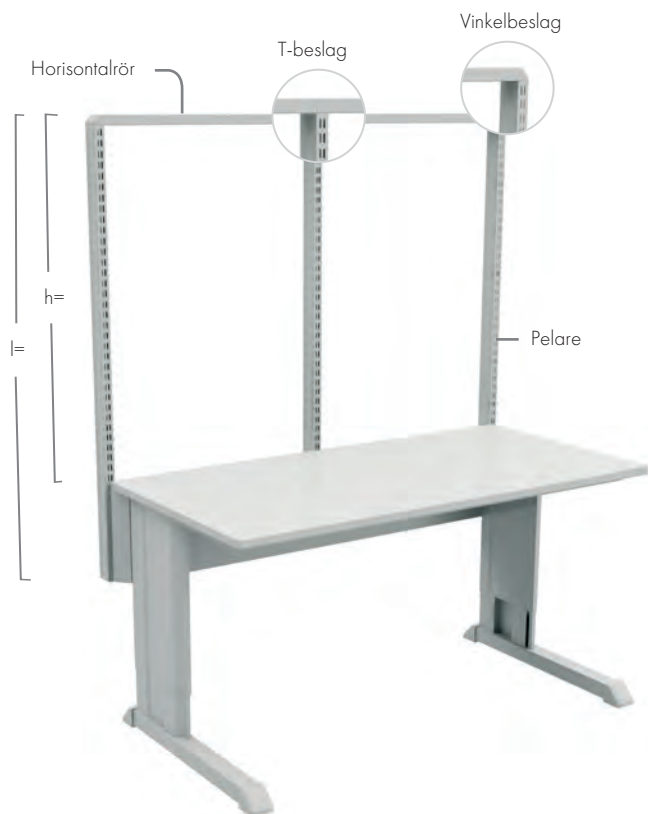

Tillbehör från sida 48

Stort sortiment av tillbehör för den ergonomiska Concept-arbetsstationen.

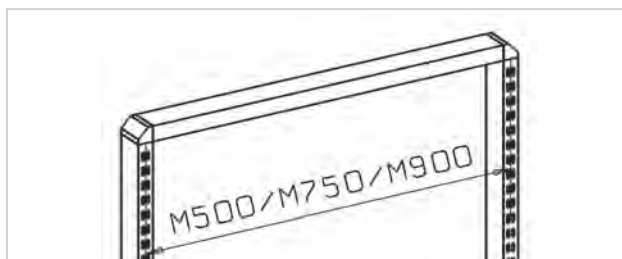

Modulär (M) dimension är avståndet mellan två pelare från mitten av pelaren. Den modula dimensionen används för fastställande av lämpliga tillbehör.

De stående pelarna kan även användas separat utan de liggande horisontalrören. Beställ i så fall lock 900370-00 för de stående rören (1 st per stående pelare).

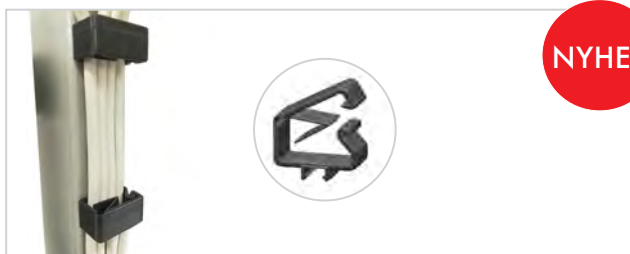

Kabelklämmor CC5

Namn	Passar till	Kod
Set med kabelklämmor 5 st	Pelare och pelarmoduler	CC5
För enkel kabelhantering, för upp till fem kablar.		

Tillbehör monteras på Concept-bordet med hjälp av pelare eller förmonterade pelarmoduler.

Modulen inkluderar pelare, horisontalrör, ett hörnbeslagpar och ett T-beslag (om modulen har mer än ett horisontalrör). Pelarna eller modulen fästs på bordets baksida.

Pelare

Namn	Storlek B x D mm	Längd (l) mm	Kod
Pelare	30 x 60	500	860 991-49
Pelare	30 x 60	800	860 142-49
Pelare	30 x 60	996	860 367-49
Pelare	30 x 60	1359	860 024-49
Pelare	30 x 60	1582	860 025-49

Horisontalrör	M500	860 819-49
Horisontalrör	M750	847 402-49
Horisontalrör	M900	840 104-49
Horisontalrör	M1000	854 656-49
Horisontalrör	M1200	854 655-49
Horisontalrör	M1350	850 914-49
Horisontalrör	M1500	854 654-49
Horisontalrör	M1800	854 657-49

Vinkelbeslag, par 848 336-49

T-beslag 851 827-49

Pelarmoduler och kompatibilitet

	Lämplig för bordsbredd					Kod	Kod
	C = Concept						
	1000	1200	1500	1800	2000	h = 1075 mm	h = 1300 mm
1 x M750	C	C	C	C	C	900 49 001P	900 49 002P
1 x M900	C	C	C	C	C	901 49 001P	901 49 002P
2 x M500	C	C				902 49 001P	902 49 002P
2 x M750			C	C	C	903 49 001P	903 49 002P
2 x M900				C	C	904 49 001P	904 49 002P
3 x M500			C	C	C	905 49 001P	905 49 002P
4 x M500					C	906 49 001P	906 49 002P

h = modulens höjd mätt från Concept-bordskivan

Lastförmåga 100 kg/modulavstånd

Pelarmoduler finns också med 996 mm. (714 mm.) höga pelare. Artikelnummer.

Stående rörmoduler inklusive 5 st kabelklämmor för enkel kabelhantering.

Klämfäste, aluminium

Namn	Kod
Klämfäste, aluminium	846 554-00



Ett separat klämfäste i aluminium (846 554-00) kan användas för att montera en enstaka pelare på valfritt bord.

Concept lever även upp till de mest krävande paketeringsbehoven!

Oavsett vad det är för lösning du behöver kan du bygga ihop den av Concept-systemet och dess moduler.

Modulerna är perfekt anpassade efter varandra och ger dig möjlighet att skapa en komplett paketeringslösning som passar just dina behov. Genom att bygga ihop kombinationer av olika, men samtidigt standardiserade, moduler kan du skapa en ergonomiskt välfungerande packbordslösning som samtidigt är robust och ekonomisk. Det finns inget behov av dyra speciallösningar eller kompromisser!



Läs mer om Treston packbord i den separata broschyren eller se sortimentet på sida 128.



Det största antalet tillbehör på marknaden.

treston.se/foretag/kataloger-och-broschyren





Lätt motorbord LMT

LMT är ett lätt, motordrivet, ergonomiskt arbetsbord av universaltyp som kan utrustas för många olika miljöer. LMT-systemet passar bra för lätt industriellt arbete, laboratorier, lätt monteringsarbete, kvalitetskontroller, paketering och andra tekniska miljöer.

LMT är konstruerat för att leva upp till ergonomiska krav för både sittande och stående arbete. Bordsramen går lätt att justera med hjälp av ett system med integrerat linjärt ställdon som möjliggör en höjjustering mellan 645 mm och 1145 mm. LMT-arbetsborden finns i fyra modulstorlekar: M1000, M1200, M1500 och M1800. Tack vare pelarmodulen kan en stor mängd olika tillbehör monteras. Arbetsbordets lastkapacitet är 150 kg vid jämn belastning och pelarmodulen klarar 80 kg vid jämn belastning.



- Motordrivet universalarbetsbord för alla typer av lättare industriellt och tekniskt arbete
- Mycket stort inställningsområde i höjled som passar särskilt väl för stående arbete
- Stort tillbehörssortiment som uppfyller alla behov
- Går snabbt och lätt att ställa in



TILLBEHÖR FRÅN SIDA 48

Stort tillbehörssortiment för den ergonomiska LMT arbetsstationen



Utforma din LMT-arbetsplats



- Bordsskivan och bakstycket ingår
- Pelarmodulen och tillbehör beställs separat.
- Arbetsytan består av en 25 mm tjock lågtryckslaminat med ABS-kant

LMT-arbetsbord

Storlek B x D mm	Max last kg	Kod	Kod ESD
M1000 x 750	150	854 650-41	854 650-49
M1200 x 750	150	854 651-41	854 651-49
M1500 x 750	150	854 652-41	854 652-49
M1800 x 750	150	854 660-41	854 660-49

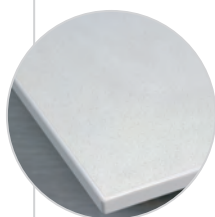

Laminatskiva

- 25 mm lågtryckslaminat
- Ljusgrå yta
- Plastkanter

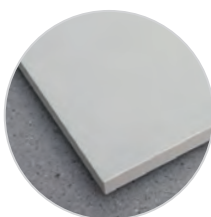

ESD bordsskiva

- Ljusgrå laminat
- Grå kanter
- Tjocklek 25 mm
- Halvledande (ESD)



LMT pelarmodul

Tillbehör monteras på LMT-bordet med hjälp av förmonterade pelarmoduler. De vertikala rören (pelarna) monteras på båda sidor av LMT-arbetsbordet. Pelarmodulen består av två pelare, ett horisontalrör och fästkonsoler. Välj modulstorlek utifrån arbetsbordets storlek.

Pelarmodul

Modul	Höjd, mm	Kod
M1000	996	854 926-49
M1200	996	854 925-49
M1500	996	854 924-49
M1800	996	854 928-49

Pelarmodulen innehåller 5 st kabel clips



TowerLine arbetsbord

Treston TowerLine har en stadig stålstomme och finns med många olika layoutalternativ. Du kan enkelt konfigurera om bänken efter behov. TowerLine är också ESD-kompatibel, med ett stort antal tillbehör och enkel kabelhantering. Den kan anpassas på många olika sätt och ger på så sätt maximal avkastning på investeringen.

TowerLine är en idealisk lösning för elektronikindustri, högteknologiska laboratorier, IT-avdelningar, tekniska skolmiljöer, montering, FoU och andra tekniska kontorsmiljöer.

TowerLine har samma utmärkta ergonomiska egenskaper som alla Treston-bord. Dessutom har det specifika nya funktioner för miljöer med elektronik, laborieutrustning och kablage.



- Perfekt kombination av stabilitet och flexibilitet för högteknologiska miljöer
- Lätt att konfigurera om för att uppfylla kundernas ändrade behov
- Flera olika layoutalternativ: från tvåsidiga system till hörnsystem och linjeutbyggnad
- Stabil stålram med en total lastförmåga på 750 kg



TILLBEHÖR FRÅN SIDA 48

Stort tillbehörssortiment för den ergonomiska TowerLine arbetsstationen.



TowerLine arbetsbord exempel



TowerLine-arbetsstation med en sida

Antal	Namn	Storl. mm	Kod
1	Standardstomme	M1500	890 351-49
1	Laminatskiva	M1500 x 750	TT15775TL
2	Stålhylja	M1500 x 300	854 481-49
2	Perforerad plåt	M1500 x 389	861 526-49
1	Hurts 45/26, 100% utdrag	Lådar 2 x 100	604 49 001
1	Monteringsats för hurts	M1500	854 463-49
1	C-profilstativ för belysning	M1500	918 49 006P
1	HiLite LED	1230	861 956-00
2	Satellite LED	340	861 920-00



TowerLine-arbetsstation med förlängning

Antal	Namn	Storl. mm	Kod
1	Standardstomme	M1500	890 351-49
2	Laminatskiva	M1500 x 750	TT15775TL
1	Förlängningsstomme	M1500	890 358-49
4	Stålhylja	M1500 x 300	854 481-49
2	Perforerad plåt	M1500 x 389	861 526-49



TowerLine-arbetsstation med två sidor

Antal	Namn	Storl. mm	Kod
1	Standardstomme	M1500	890 351-49
4	Laminatskiva	M1500 x 750	TT15775TL
1	Förlängningsstomme	M1500	890 358-49
1	Konsoluppsättning för standardstomme	M1500	890 355-49
1	Konsoluppsättning för förlängningsstomme	M1500	890 421-49



TowerLine-hörnarbetsstation

Antal	Namn	Storl. mm	Kod
1	Standardstomme	M1500	890 351-49
2	Laminatskiva	M1500 x 750	TT15775TL
1	Förlängningsstomme	M1500	890 358-49
1	Hörnbord, stomme	981 x 981	890 353-49
1	Hörnbordsskiva i laminat	981 x 981	TT9898TLC
4	Stålhylja	M1500 x 300	854 481-49
1	Perforerad hörnplåt		890 411-49

Utforma din TowerLine-arbetsplats

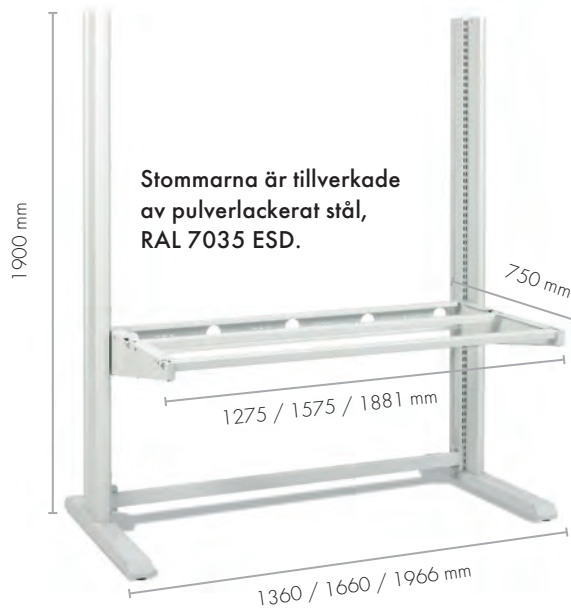

- Treston TowerLine finns med många olika layoutalternativ: två sidor, hörnlösning och linjeenhet.
- Alla TowerLine-kombinationer börjar med en standardstomme. Stommarna för förlängnings- och hörnbord monteras alltid tillsammans med standardstommen, inte som fristående bord.
- Bordsskivor beställs separat.

① TowerLine-lösningar med en sida

	Modul	Kod
Standardstomme	M1200	890 350-49
Standardstomme	M1500	890 351-49
Standardstomme	M1800	890 352-49
Förlängningsstomme	M1200	890 357-49
Förlängningsstomme	M1500	890 358-49
Förlängningsstomme	M1800	890 359-49

② TowerLine-lösningar med två sidor

	Modul	Kod
Konsoluppsättning för standardstomme	M1200	890 354-49
Konsoluppsättning för standardstomme	M1500	890 355-49
Konsoluppsättning för standardstomme	M1800	890 356-49
Konsoluppsättning för förlängningsstomme	M1200	890 422-49
Konsoluppsättning för förlängningsstomme	M1500	890 421-49
Konsoluppsättning för förlängningsstomme	M1800	890 420-49

③ TowerLine-stomme för hörnbord

	Storl. mm	Kod
Hörnbord, stomme	981 x 981	890 353-49

TowerLine bordsskivor

	Storl. mm	Kod
Laminatskiva	M1200 x 750	TT12775TL
ESD-bordsskiva	M1200 x 750	TT12775TL-ESD
Laminatskiva	M1500 x 750	TT15775TL
ESD-bordsskiva	M1500 x 750	TT15775TL-ESD
Laminatskiva	M1800 x 750	TT18875TL
ESD-bordsskiva	M1800 x 750	TT18875TL-ESD
Hörnbordsskiva i laminat	981 x 981	TT9898TLC
ESD-hörnbordsskiva	981 x 981	TT9898TLC-ESD

Bordsskiva i laminat: Ljusgrå, högtryckslaminerad yta med grå kant, tjocklek 25 mm.
ESD-bordsskiva: Ljusgrå, halvledande (ESD) lågtryckslaminerad yta med grå kant, tjocklek 25 mm.

TowerLine kan enkelt byggas ut med en förlängningsstomme. En arbetsstation med en sida konverteras enkelt till en dubbelsidig arbetsstation med en extra bordsskiva och konsoluppsättning.



1



2



3

Det här är TowerLine:

Ergonomisk, enkel att anpassa

Precis som alla Trestons arbetsbord har TowerLine designats för att vara ergonomiskt funktionell. Vi har haft många ergonomiska aspekter i åtanke vid utformningen, till exempel benutrymmet, belysningen och en valfri placering av tillbehören.



ESD-kompatibel

TowerLine-stommen är ESD-kompatibel och kan enkelt konfigureras om till ESD genom att bordsskivan byts ut.

Möjliggör precisionsarbete under svåra förhållanden

Den stabila stålstommen tål en belastning på 750 kg. Den maximala belastningen per bordsskiva är 200 kg och varje hylla klarar av en belastning på 80 kg. Bordet kan enkelt finjusteras i höjdlängd med hjälp av konsoler.

En prydlig, säker och estetisk lösning

Med TowerLines vertikala ben och en horisontell bakre låda kan du dölja elkablar och få en ren och effektiv arbetsstation. Kabelhålen är lättåtkomliga.

Utnyttjar golvutrymmet på bästa sätt

Bordet kan justeras 270-1915 mm i höjdlängd. Det gör att du kan använda golvutrymmet fullt ut. En konfiguration kan till exempel bestå av två fullstora bordsskivor och utrymme för mängder av extrautrustning.





TP arbetsbord

Den klassiskt utformade arbetsbänken TP är det ideala, enklaste och mest kostnadseffektiva alternativet i vårt arbetsbänksortiment. TP arbetsbord är standardbord som med kringutrustning är lämpliga för många olika arbetsuppgifter och miljöer: testning, packning, reparationer och inspektioner. TP bordet garanteras för regelbundet bruk med belastning på upp till 300 kg.

Utformad för att klara dagens produktions- och monteringsmiljöer, ger detta definitiva modulsystem, utvecklat under mer än 35 år, en arbetsmiljö med hög kvalitet. Anpassa din arbetsstation efter dina egna behov.

Steglös höjdjustering med låsskruv

Höjden på arbetsborden i vårt TP-sortiment kan justeras steglöst med låsskruv från 650 till 900 mm, vilket gör bänkarna lämpliga både för sittande och stående arbete. Packning är ett typiskt arbete där arbetsbordets höjd måste ställas in korrekt efter användarens längd.



- Kostnadseffektivt arbetsbord av standardtyp
- Kan användas för många olika arbetsuppgifter och miljöer
- Stort sortiment av tillbehör som är lätta att konfigurera om
- Stålräm med en lastförmåga på upp till 300 kg



TILLBEHÖR FRÅN SIDA 48

Stort tillbehörssortiment för den ergonomiska TP arbetsstationen



SE ANIMERINGEN som visar de många olika alternativen för våra tekniska möbler:
TP | <https://vimeo.com/219469789>

TP arbetsbord exempel



TP arbetsbord

Antal	Namn	Storl. mm	Kod
1	Arbetsbord TP	1500 x 700	TP715
1	Tillbehörsram	1500	TPK15-49
1	Pelarmodul	2 x M750	903 49 001P



TP arbetsbord

Antal	Namn	Storl. mm	Kod
1	Arbetsbord TP	1500 x 700	TP715
1	Tillbehörsram	1500	TPK15-49
1	Pelarmodul	2 x M750	903 49 002P
1	C-profilstativ för belysning	2 x M750	918 49 006P
1	ProLite 28 belysning	1230	861 928 00
2	Stålhyllo	M750 x 300	836 028-49
2	Upphängningskena	M750	859 151-49
10	Lagerback		1525-5



TP pelarramsstomme med bordsskiva

Antal	Namn	Storl. mm	Kod
1	TP pelarramsstomme	M900 x 1 850	123 49 008
1	ESD-bordsskiva	1200 x 600	TT12060-ESD
1	Konsolpar		860 139-49

TP-bordet kan förses med länkhjul



Länkhjulset Ø100, kod 834 734 -00
Länkhjulset Ø100 ESD, kod 860 429 -00
Monteringssats för hjul, kod 853 289-00

Lastkapacitet med länkhjul 150 kg. Vi rekommenderar monteringsram för bord med hjul.

Utforma din TP-arbetsplats



- Steglös höjjustering med insexnyckel mellan 650-900 mm.
- Ramar i pulverlackerat stål i ljusgrått RAL 7035.
- Pelare (beställs separat) gör det möjligt att lägga till ett stort antal tillbehör.

TP arbetsbord

Bordsstorlek B x D mm	Max last kg	Kod	Kod ESD
700 x 500	150	TP507	TP507 ESD
1000 x 500	150	TP510	TP510 ESD
1500 x 500	150	TP515	TP515 ESD
1000 x 700	300	TP710	TP710 ESD
1200 x 700	300	TP712	TP712 ESD
1500 x 700	300	TP715	TP715 ESD
1800 x 700	300	TP718	TP718 ESD
1500 x 900	300	TP915	TP915 ESD
1800 x 900	300	TP918	TP918 ESD

Laminatskiva

- 25 mm lågtryckslaminat
- Ljusgrå yta
- Plastikanter

ESD bordsskiva

- Ljusgrå laminat
- Grå kanter
- Tjocklek 25 mm
- Halvledande (ESD)

1. Underhylla till TP

Namn	Storlek B x D mm	Max last kg	Kod
Underhylla	1080 x 500	50	AT 120TPH
Underhylla	1380 x 500	50	AT 150TPH
Underhylla	1680 x 500	50	AT 180TPH

Inte tillräckligt med plats ovanför arbetsplatsen? Utnyttja utrymmet under. Det undre hyllplanet för TP-bord hängs enkelt upp på de horisontella stagen.

2. Undre stålhylla LSS

Namn	Storlek B x D mm	Max last kg	Kod
Undre stålhylla	1418 x 460	30	LSS150
Undre stålhylla	1718 x 460	30	LSS180
Låga M-formade skiljebyglar (4 stycken per paket)	460 x 315		LDH

Monteras på benens horisontella tvärstag. Kan utrustas med låga M-formade steglöst justerbara skiljebyglar.

3. Sidoskiva

Namn	Storlek B x D mm	Max last kg	Kod
Sidoskiva	400 x 700	35	TP704 ST
Sidoskiva	400 x 900	35	TP904 ST

Lätt att fästa på bordets ben. Kan monteras på vänster eller höger sida av bordet och med konsolerna antingen placerade ovanför eller under. Justerbar i höjddled 575-900 mm från golvnivå.



TP förlängningsbord

TP linjebord

Alla TP standardbord kan levereras som en linjeenhet. Monteras på kortsidan av bordet.

Bordstorl. B x D mm	Max last kg	Kod	Kod ESD
1000 x 700	150	TP710 L	TP710 L ESD
1200 x 700	150	TP712 L	TP712 L ESD
1500 x 700	150	TP715 L	TP715 L ESD
1800 x 700	150	TP718 L	TP718 L ESD
1500 x 900	150	TP915 L	TP915 L ESD
1800 x 900	150	TP918 L	TP918 L ESD



TP vinkelbord

Alla TP standardbord kan levereras som en vinkelenhet. Monteras mot TP-bordets framsida.

Bordstorl. B x D mm	Max last kg	Kod	Kod ESD
1000 x 500	150	TP510 K	TP510 K ESD
1200 x 700	150	TP712 K	TP712 K ESD



TP hörnbord

Ett hörnbord kan tillsammans med två TP linje/vinkelbord skapa en kombination med 90° vinkel. Den här enheten består av en bordsskiva, två H-benbockar och ett ben i mitten. Framsida 565 mm.

Bordstorl. B x D mm	Max last kg	Kod	Kod ESD
1100 x 1100	150	TP707 KK	TP707 KK ESD
1300 x 1300	150	TP909 KK	TP909 KK ESD



* Arbetsbord med ett par H-benbockar.

SAP bordsvagn

TP bordskonstruktion Höjdjustering med insexnyckel 650-900 mm. Svängbara länkhjul (Ø 100 mm), två med broms. Bärkraft 150 kg. Underhylla och draghandtag beställs separat.

Namn	Storlek B x D mm	Max last kg	Kod	Kod ESD
Vagn	700 x 500	150	SAP507	SAP507 ESD
Vagn	1000 x 700	150	SAP710	SAP710 ESD
Vagn	1500 x 700	150	SAP715	SAP715 ESD
Underhylla	700 x 500	40	AT507	AT507 ESD
Underhylla	1000 x 700	40	AT710	AT710 ESD
Handtag	djup 500		PUSH50	PUSH50
Handtag	djup 700		PUSH70	PUSH70



TP pelare

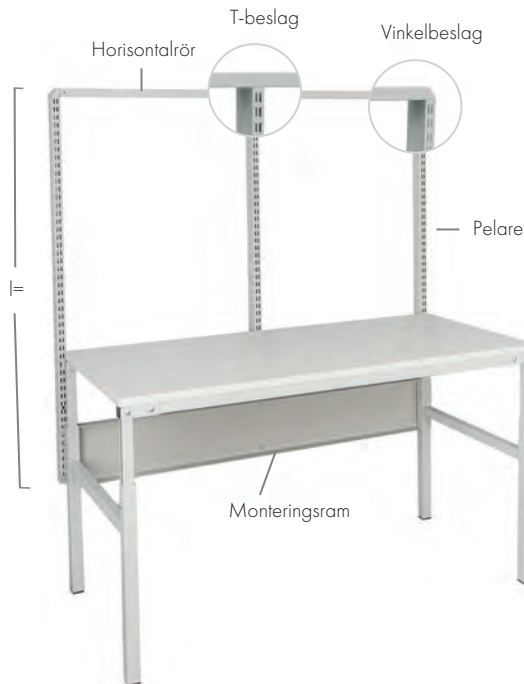

Monteringsram

Pelare

Namn	Storlek B x D mm	Längd (l) mm	Kod
Pelare	30 x 60	500	860 991-49
Pelare	30 x 60	800	860 142-49
Pelare	30 x 60	996	860 367-49
Pelare	30 x 60	1359	860 024-49
Pelare	30 x 60	1582	860 025-49
Horisontalrör	M500		860 819-49
Horisontalrör	M750		847 402-49
Horisontalrör	M900		840 104-49
Horisontalrör	M1000		854 656-49
Horisontalrör	M1200		854 655-49
Horisontalrör	M1350		850 914-49
Horisontalrör	M1500		854 654-49
Horisontalrör	M1800		854 657-49
Vinkelexpander, par			848 336-49
T-beslag			851 827-49

Klämfäste, aluminium

Namn	Kod
Klämfäste, aluminium	846 554-00

En konsol kan användas för att montera en enstaka pelare på bordet.



Pelare med en konsol i aluminium monterat på bordet

Tillbehör monteras på TP-bordet med hjälp av pelare eller förmonterade pelarmoduler.

Modulen inkluderar pelare, horisontalrör, ett hörnbeslagpar och ett T-beslag (om modulen har mer än ett horisontalrör). Pelaren eller pelarmodulen monteras på baksidan av TP-bordet med monteringsram (beställs separat). När tre stående pelare används med bordet rekommenderar vi att hela kompletta pelarmoduler används.



Tillbehör från sida 48

Stort sortiment av tillbehör för den ergonomiska TP arbetsplatsen.

Monteringsram

Bänkbredd mm	Monteringspunkt för pelare.	Kod
1000	1 x M900, 1 x M1000	TPK10-49
1200	1 x M750, 1 x M900, 1 x M1200	TPK12-49
1500	1 x M1500, 2 x M750	TPK15-49
1800	1 x M1800, 2 x M900	TPK18-49

Pelaren eller pelarmodulen monteras alltid på TP bordet med Monteringsramen. Monteringsramen kan inte användas på linje-, vinkel- eller hörnbord..

Pelarmoduler och kompatibilitet

Lämplig för bordsbredd TP = arbetsbord TP		Kod	Kod				
		l = 1359 mm	l = 1582 mm				
	1000	1200	1500	1800	2000		
1 x M750		TP				900 49 001P	900 49 002P
1 x M900	TP	TP				901 49 001P	901 49 002P
2 x M500						902 49 001P	902 49 002P
2 x M750			TP			903 49 001P	903 49 002P
2 x M900				TP		904 49 001P	904 49 002P
3 x M500						905 49 001P	905 49 002P
4 x M500						906 49 001P	906 49 002P

Lastkapacitet 100 kg/modulavstånd. Pelarmoduler innehåller ett set med 5 st kabelklämmor för enkel fixering av kabla.

Set med kabelklämmor CC5

Namn	Passar för	Kod
Set med kabelklämmor (5 st)	Pelare, pelarmoduler	CC5

För enkel kabelhantering, passar för upp till 5 kablar

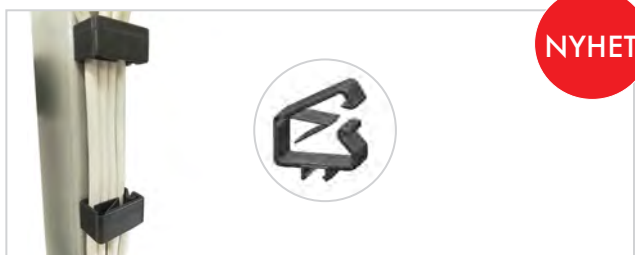

NYHET

Set med kabelklämmor CC5

TP pelarramsstomme med bordsskiva

TP pelarramsstomme med bordsskiva är en lättare version av TP arbetsbänk. Utöver en bordsskiva monterad på stommen, kan den förses med valfritt Concept-tillbehör. Det är idealiskt för lättare bruk, vid behov av extra arbetsutrymme.

TP pelarramsstomme

Storl. B x H mm	Max last kg	Kod
M750 x 1500	300	123 49 005
M750 x 1850	300	123 49 006
M900 x 1500	300	123 49 007
M900 x 1850	300	123 49 008



Laminatskiva -HPL

- Ljusgrå högtryckslaminat
- Plastkanter
- Tjocklek 25 mm

Laminatskiva -LPL

- Ljusgrå lågtryckslaminat
- Plastkanter
- Tjocklek 25 mm

ESD-bordsskiva

- Ljusgrå laminat
- Grå kanter
- Tjocklek 25 mm
- Halvledande (ESD)

Bordsskiva och konsoler för TP pelarramsstomme

Storlek B x H mm	Max last kg	Kod HPL	Kod LPL	Kod ESD
1200 x 600	60	TT12060-HPL	TT12060-LPL	TT12060-ESD
Vinkelexpander, par		860 139-49		

Packbord TPB är ett säkert och enkelt val för alla paketeringsbehov!

Det här packbordet kan anpassas och växa i takt med dina behov. Du behöver inte redan nu veta hur din verksamhet kommer att se ut om två år. Det är bara att lägga till och ta bort tillbehör allt eftersom. Börja smått och välj sedan bland mer än 50 tillbehör utifrån dina behov. TPB levereras i ett platt paket och går lätt att montera ihop. Det här är den perfekta packbordslösningen för kostnadsmedvetna användare.



Läs mer om Treston packbord i den separata broschyren eller se sortimentet på sida 126.

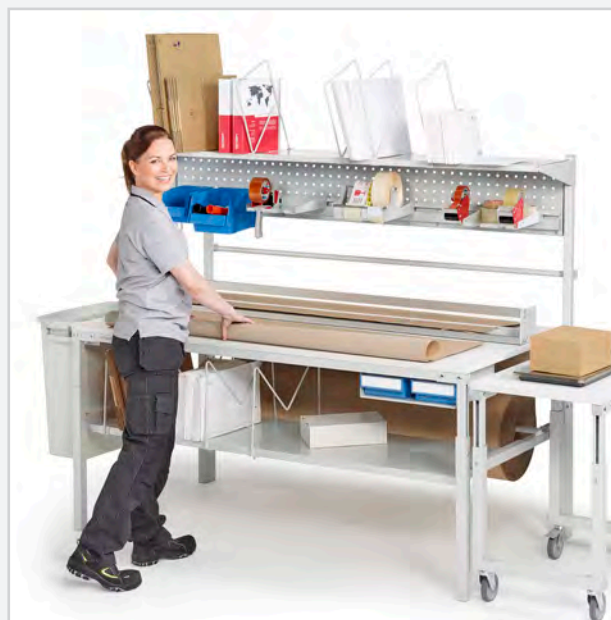



TPH arbetsbord

Arbetsbord TPH inkluderar redan C-profilstolpar och en hylla, och är vår bäst säljande arbetsstation. Den har ett eget tillbehörssortiment, även i lager, och täcker de viktigaste, grundläggande kraven för alla arbetsstationer.

Steglös höjdjustering

TPH arbetsbordens höjd kan ställas in steglöst med låsskruv mellan 650 och 900 mm, vilket både gör dem lämpliga för sittande eller stående arbete. Laminathyllan kan höjdjusteras mellan 1080 och 1550 mm. Bordsskivan har en bärförmåga på 300 kg och hyllan tål 50 kg jämnt fördelad belastning.



- Kostnadseffektivt arbetsbord av standardtyp med en hylla
- Kan användas för många olika arbetsuppgifter och miljöer
- Sortiment av nödvändiga tillbehör för grundläggande behov
- Stållram med en lastförmåga på upp till 300 kg



TILLBEHÖR FRÅN SIDA 58

Sortiment av nödvändiga tillbehör till den ergonomiska TPH arbetsstationen.

Utforma din TPH-arbetsplats



- Steglös höjjustering med insexnyckel mellan 650-900 mm.
- Ramar i pulverlackerat stål i grått RAL 7035.
- Inkluderar C-profilstolpar och en hylla

Arbetsbord TPH

Bordstorlek B x D mm	Hyllstorlek B x D mm	Max last kg	Kod	Kod ESD
1200 x 700	1200 x 310	300	TPH712	TPH712 ESD
1500 x 700	1500 x 310	300	TPH715	TPH715 ESD
1800 x 700	1800 x 310	300	TPH718	TPH718 ESD
1500 x 900	1500 x 310	300	TPH915	TPH915 ESD
1800 x 900	1800 x 310	300	TPH918	TPH918 ESD



Laminatskiva

- 25 mm lågtryckslaminat
- Ljusgrå yta
- Plastkanter



ESD bordsskiva

- Ljusgrå laminat
- Grå kanter
- Tjocklek 25 mm
- Halvledande (ESD)

Underhylla till TP

Inte tillräckligt med plats ovanför arbetsplatsen? Utnyttja utrymmet under. Det undre hyllplanet för TP-bord hängs enkelt upp på de horisontella stagen.

Namn	Storlek B x D mm	Max last kg	Kod
Underhylla	1080 x 500	50	AT 120TPH
Underhylla	1380 x 500	50	AT 150TPH
Underhylla	1680 x 500	50	AT 180TPH



För andra underhyllor och sidoskivor

Se alternativ på sidan 36.



* Arbetsbord med ett par H-benbockar.

TPH hörnbord

Ett hörnbord kan användas tillsammans med två arbetsbord TPH (med ett par benbockar) för att skapa en 90° vinkel. Den här enheten består av en bordsskiva, två H-benbockar och ett ben i mitten. Framsida 565 mm.

Bordstorlek B x D mm	Max last kg	Kod	Kod ESD
1100 x 1100	150	TPH707 KK	TPH707 KK ESD
1300 x 1300	150	TPH909 KK	TPH909 KK ESD



Arbetsbord tillbehör



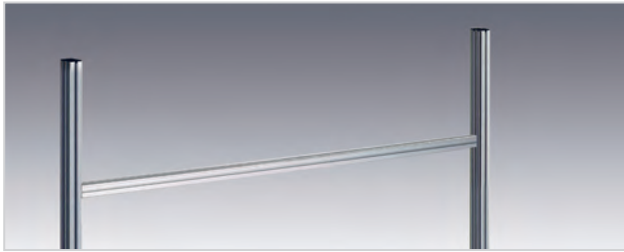

Stolpprofilrats AL2X

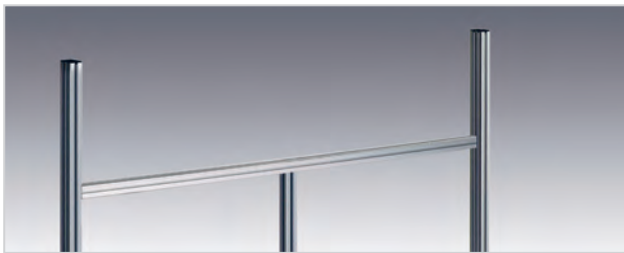

Monteringsram AKK

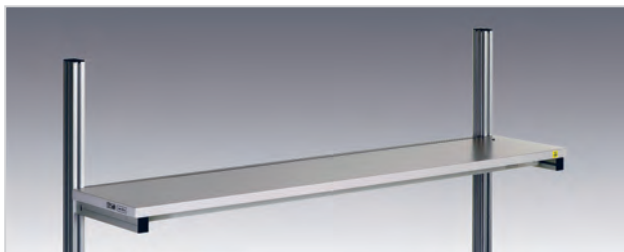

Hylla ALH

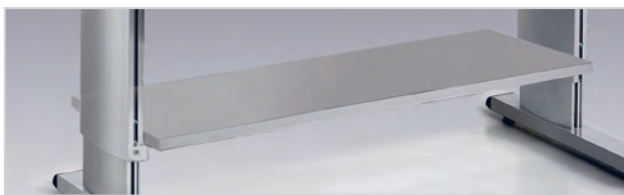

Underhylla AT



Raskant LIST



Upphångningsplåt ARL

Stolpprofilrats AL2X

Storl. B x H mm	Passar	Kod	Kod ESD
1063 x 900	WB811	AL2X110 W	AL2X110 W
1489 x 900	WB815	AL2X150 W	AL2X150 W
1789 x 900	WB818	AL2X180 W	AL2X180 W

Krävs för montering av tillbehör på WB-bord. Inkluderar 2 vertikala och 1 horisontell profil. Med 3 kabelklämmor (CC8).

Monteringsram AKK

Storl. B x D mm	Passar	Kod	Kod ESD
730 x 540	AL2X150 W AL2X180 W	AKK70	AKK70
690 x 500 + 690 x 500	AL2X150 W	AKK150	AKK150
690 x 500 + 990 x 500	AL2X180 W	AKK180	AKK180

Monteringsramen delar utrymmet mellan pelarprofilerna i 2 moduler. AKK-ramen inkluderar 1 vertikal och 1 horisontell profil. Användbar höjd 500 mm

Hylla ALH

Storl. B x D mm	Passar	Kod	Kod ESD
1073 x 310	AL2X110 W, kombination AL2X180 W + AKK180	ALH110	ALH110 ESD
1500 x 310	AL2X150 W	ALH150	ALH150 ESD
1800 x 310	AL2X180 W	ALH180	ALH180 ESD

Hylla med reglerbar höjd. 25 mm laminatskiva. Bärkraft 50 kg. Monteras på pelarprofiler.

Underhylla AT

Storlek B x D mm	Max last kg	Passar	Kod	Kod ESD
828 x 400	50	WB811	AT110 WB	AT110 WB ESD
1255 x 400	50	WB815	AT150 WB	AT150 WB ESD
1555 x 400	50	WB818	AT180 WB	AT180 WB ESD

Höj- och sänkbart undre hyllplan, 25 mm laminerad spånskiva. Monteras mellan benen.

Raskant LIST

Storlek B x D x H mm	Passar	Kod
1400 x 52 x 27	ALH150, AT150 WB	LIST150
1700 x 52 x 27	ALH180, AT180 WB	LIST180

Förhindrar föremål från att trilla från hyllan. Kan monteras på underhylla AT eller på hylla ALH.

Upphångningsplåt ARL

Storlek B x H mm	Passar	Kod	Kod ESD
668 x 500	AKK70, AKK150	ARL70	ARL70
968 x 500	AKK180, AL2X110W	ARL100	ARL100

Monteras på tillbehörsram AKK. Hälens storlek är 9 x 9 mm. c/c-mått 38 mm.

Skiljebyglar PDH

Höjd mm	Passar	Kod
400	ALH	PDH

Används tillsammans med hylla ALH. Levereras i set om 5.



Skiljebyglar PDH

Ställbar hylla ASH

Storl. B x D mm	Passar	Kod	Kod ESD
660 x 400	AKK70, AKK150, AKK180	ASH70	ASH70 ESD
960 x 400	AKK180, AL2X110W	ASH100	ASH100 ESD

Kontinuerlig justering av djup, höjd och vinkel. Hylla av 25 mm laminatskiva. Upphöjd framkant. Bärkraft 35 kg, statisk last. Monteras på tillbehörsram AKK.

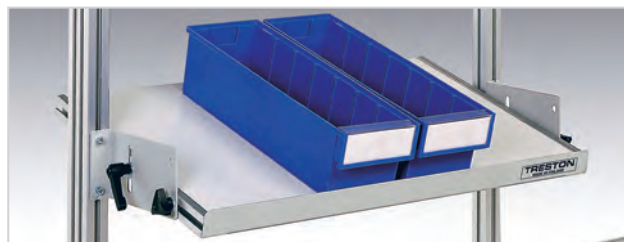

Ställbar hylla ASH

Backprofil BP

Längd mm	Passar	Kod	Kod ESD
685	AKK70, AKK150, AKK180	BP70	BP70 ESD
985	AKK180, AL2X110W	BP100	BP100 ESD

Aluminiumprofil för lager- och plocklådor. Monteras på monteringsram AKK.

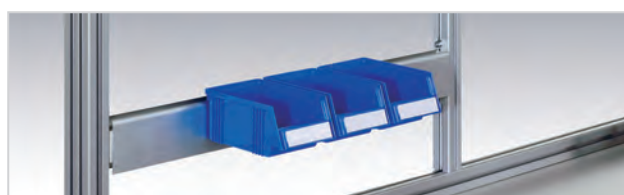

Backprofil BP

Avlastningshylla i stål ASSA

Storlek B x D x H mm	Passar	Kod
217 x 298 x 20	BP	ASSA4

Hylla för A4-papper och tejpållare (maximalt två per hylla). Monteras på backprofilen. Max belastning 3 kg.



Avlastningshylla i stål ASSA

Svängarm AKV

Storl. B x D mm	Passar	Kod	Kod ESD
460 x 210 (bricka)	AL2X stolprofilsets	AKV400	AKV400 ESD

Låsbar stålbricka med justerar vinkel, med 360° svängradie. Svängarmens längd 590 mm, bärkraft 15 kg.



Svängarm AKV

Lådkassett EPL

Storlek B x D x H mm	Passar	Hyllor	Kod ESD
455 x 200 x 290	AKV	3	EPL12 ESD

Ställ med tre fasta hyllor. Halvledande epoxipulverlackerat stål i ljusgrått (RAL 7035). Lådor beställs separat, sida 54. Lådkassetten kan utrustas med: 12 lagerbackar 1015-4ESD eller 12 plocklådor 30-1L-4ESD eller 6 plocklådor 30-2L-4ESD eller 6 plocklådor 30-23L-4ESD.



Lådkassett EPL

Dokumenthållare WDA

Storl. B x H mm	Passar	Kod	Kod ESD
440 x 300	AL2X stolprofilsets	WDA	WDA ESD

Dokumenthållare A3 med svängarm. Epoxipulverlackerat stål: ljusgrå Arm-längd 220 mm. Lutning 75°.



Dokumenthållare WDA



Hållare CH

Hållare CH

Storl. B x D x H mm	Ø mm	Passar	Kod	Kod ESD
110 x 105 x 120	Ø 80	AL2X stolpprofilats	CH	CH

Praktisk hållare för flaska eller mugg. Tillverkad av svart polypropylen.



Återvinningsmaterialkorg PRMB

Återvinningsmaterialkorg PRMB3

Återvinningsmaterialkorg PRMB

Storlek B x D x H mm	Passar	Kod
282 x 590 x 600	WB, TP, TPH, TPB bord	PRMB

Korgen på 60 liter med stålkonsoler håller en maximal belastning på 15 kg och kan monteras på vardera sidan av bordet.

Storlek B x D x H mm	Passar	Kod
282 x 590 x 650	WB, Concept, TP, TPH och TPB	PRMB3

Den här utdragbara modellen monteras under bordsskivan. Volym 60 liter och max belastning 15 kg.



Hållare PPH

Hållare PPH

Storlek B x D x H mm	Passar	Kod
400 x 300 x 140	WB, TP, TPH, Concept, TPB, LMT och TowerLine	PPH TXL

PPH TXL med två blå lagerlådor 3020.



Verktygshylla PTH

Verktygshylla PTH

Storlek B x D mm	Passar	Kod
1000 x 60	Bord WB och bord-Concept med motor	PTH100

Verktygshyllan garanterar ett rent arbetsutrymme medan verktygen finns nära till hands.



Verktogsstativ HSB

Verktogsstativ HSB

Längd mm	Passar	Kod	Kod ESD
1073	AL2X110 W	HSB110	HSB110
1500	AL2X150 W	HSB150	HSB150
1800	AL2X180 W	HSB180	HSB180

Verktogsstativ av stål för uppsättning av elverktyg och belysningsenheter. Monteras på pelarprofiler.



Plåtkanal WBCT

Plåtkanal WBCT

Storl. B x D x H mm	Passar	Kod	Kod ESD
948 x 64 x 204	WB811	WBCT110	WBCT110
1375 x 64 x 204	WB815	WBCT150	WBCT150
1675 x 64 x 204	WB818	WBCT180	WBCT180

Monteras på ramens ben. En plåtkanal är standard på WB C- och WB EL-modellerna.



Kabelklämmor CC

Kabelklämmor CC

Set	Passar	Kod	Kod ESD
5 stycken	AL2X stolpprofilats	CC8	CC8

Kabelklämmorna håller kablar etc. snyggt och säkert på plats utmed bordsramen. Klämmorna sitter i 8 mm profilskenan.



Tangentplan WKA

Tangentplan WKA

Storl. B x D mm	Passar	Kod	Kod ESD
500 x 220 (hylla)	AL2X stolpprofilats	WKA	WKA ESD

Tangentplan med hylla. Epoxipulverlackerat stål. Bärkraft 15 kg. Armlängd 220 mm.

PC hållare CPU

Bredd	Höjd	Passar	Kod
130-240 mm	395-500 mm	Bord WB och TP/TPH Vagnar SAP, CTR och WTR	CPU
340-460 mm	180-285 mm		

En justerbar hållare för antingen vertikal eller horisontell placering, för montering under bordskivan.



PC hållare CPU

LCD hållare MH

Max last kg	Passar	Kod
15	AL2X stolprofilats	MH

Snabbmonteringsmekanismen är utrustad med standard plattskärmsfäste 75 x 75 och 100 x 100, för montering av alla normala skärmar.



LCD hållare MH

LCD svängarm MA

Max last kg	Passar	Kod
10	AL2X stolprofilats	MA

Snabbmonteringsmekanismen är utrustad med standard plattskärmsfäste 75 x 75 och 100 x 100, för montering av alla normala skärmar. Armen är dubbelledad, kan vridas 180° och dras ut mellan 95-425 mm från pelaren.



LCD svängarm MA

LCD svängarm MA2

Max last kg	Passar	Kod
15	AL2X stolprofilats	MA2

Snabbmonteringsmekanismen är utrustad med standard plattskärmsfäste 75 x 75 och 100 x 100, för montering av alla normala skärmar. Armen är dubbelledad, kan vridas 180° och dras ut mellan 95-425 mm från pelaren.



LCD svängarm MA2

LCD-svängarm med höjdjusterbar arm MA3

Max last kg	Passar	Kod
3-8	AL2X stolprofilats	MA3

Mycket ergonomisk bildskärmsarm med gasfjäder som är lätt att höjjustera. Bildskärmen är lätt att montera med en snabbkopplingsmekanism, 75x75 och 100x100 mm fäste för vanliga LCD-plattskärmar. Kabelhantering med kabelklämmor, 2 st medföljer. Armen är dubbelledad, kan vridas 180° och dras ut mellan 65 och 515 mm från pelaren.



LCD-svängarm MA3

Konsol för surfplatta MY

Passar	Code
MH, MA eller MA2	MY

För 7-10" surfplatta. Kräver antingen en MH, MA eller en MA2 svängarm.



Konsol för surfplatta MY

Installationskanal CJK

Dim mm	Passar	Kod
Profil 631	AL2X/AKK	CJK70
Profil 931	AL2X/AKK	CJK100
3 dubbla uttag (E1) och en strömbrytare (E2)		CJK70 SET
Dubbelkontakt		E1
Strömbrytare		E2
Automatsäkring 10 A		E3
Automatsäkring / jordfelsbrytare 10 A/30 mA		E4
Nödströmbrytare		E5
Datakontakt med skydd, RJ45 för kabel Cat.6		E6

Kan monteras med ett urval komponenter, beställs separat. Alla uppfyller samtliga CE-krav. 3 m kabel ingår. Levereras med kablar och färdig att användas. Ett CJK 70 SET inkluderar 3 dubbla uttag (E1) och en strömbrytare (E2). Det finns även andra set.



CJK70 SET

Tillbehör för Concept, LMT, TowerLine och TP

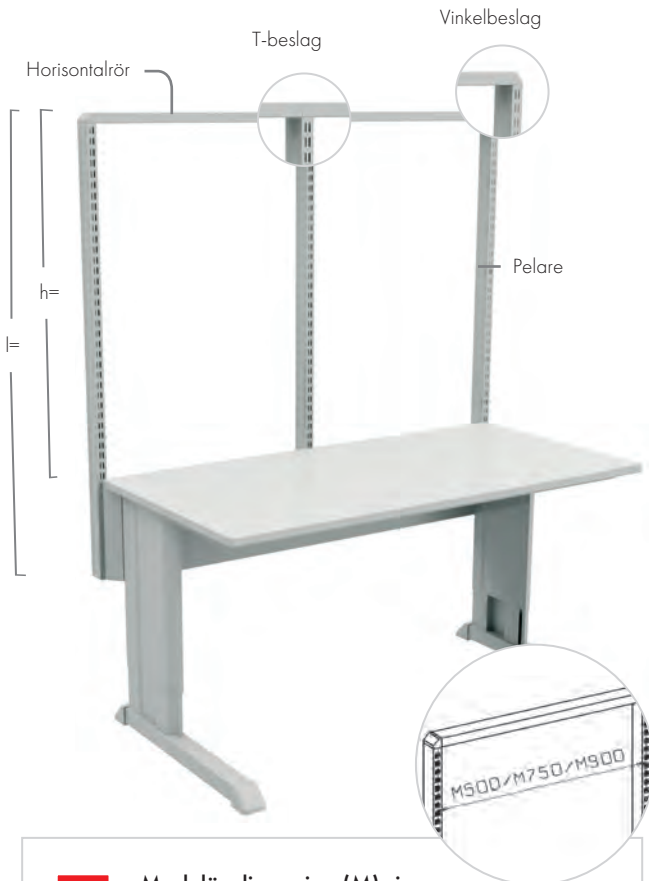

Modulär dimension (M) size

Modulär (M) dimension är avståndet mellan två pelare från mitten av pelaren. Den modula dimensionen används för fastställande av lämpliga tillbehör.

Klämfäste, aluminium

Namn	Kod
Klämfäste, aluminium	846 554-00



Ett separat klämfäste i aluminium (846 554-00) kan användas för att montera en enstaka pelare på valfritt bord.

Set med kabelklämmor CC5

Namn	Passar för	Kod
Set med kabelklämmor (5 st)	Upright tubes	CC5

För enkel kabelhantering, passar för upp till 5 kablar

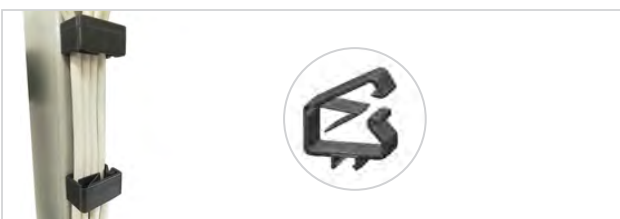

Set med kabelklämmor CC5

Pelarmoduler är viktiga tillbehör till vår industri inredning. Tillbehör monteras på Concept-, LMT- och TP-bordet med hjälp av pelare eller förmonterade pelarmoduler.

Pelarmodulen innehåller stående pelare, ett par vinkelbeslag och ett eller två T-beslag (om modulen innehåller fler än ett liggande rör). I Concept bordet monteras pelarna i bordets bakre ram. För TP bordet behöver du även en tillbehörsram TPK (sida 38). I LMT bordet sitter den stående LMT pelarmodulen fast i bordsramen.

Pelare för Concept och TP

Namn	Storlek B x D mm	Längd mm	Kod
Pelare	30 x 60	500	860 991-49
Pelare	30 x 60	800	860 142-49
Pelare	30 x 60	996	860 367-49
Pelare	30 x 60	1359	860 024-49
Pelare	30 x 60	1582	860 025-49
Horisontalrör	M500		860 819-49
Horisontalrör	M750		847 402-49
Horisontalrör	M900		840 104-49
Horisontalrör	M1000		854 656-49
Horisontalrör	M1200		854 655-49
Horisontalrör	M1350		850 914-49
Horisontalrör	M1500		854 654-49
Horisontalrör	M1800		854 657-49
Vinkelexpander, par			848 336-49
T-beslag			851 827-49

Pelarmoduler och kompatibilitet

	Lämplig för bordsbredd					Kod l = 1359 mm	Kod l = 1582 mm
	C = Concept	1000	1200	1500	1800		
1 x M750	C	C/TP	C	C	C	900 49 001P	900 49 002P
1 x M900	C/TP	C/TP	C	C	C	901 49 001P	901 49 002P
2 x M500	C	C				902 49 001P	902 49 002P
2 x M750			C/TP	C	C	903 49 001P	903 49 002P
2 x M900				C/TP	C	904 49 001P	904 49 002P
3 x M500			C	C	C	905 49 001P	905 49 002P
4 x M500					C	906 49 001P	906 49 002P

h = modulens höjd mätt från Concept-bordskivan

Pelarmoduler finns också med 996 mm (H=714 mm.) höga pelare. Produkt kod 90x49003P.

Lastförmåga 100 kg/modulavstånd

Pelarmoduler inkludera 5 st. kabelklämmor för enkel hantering av kablar.

Pelarmoduler för LMT

Modul	Höjd, mm.	Kod
M1000	996	854 926-49
M1200	996	854 925-49
M1500	996	854 924-49
M1800	996	854 928-49

Lastförmåga 80kg/pelarmodul

C-profilstativ för belysning

Alla ljuskällor, med undantag för Task light och ZL3, monteras på C-profilstativ för belysning som kan justeras både i höjd- och djupled C-profilskenor och löpvagnar underlättar användningen av utrustning som hängs upp i balansblock. Ett balansblock monteras på C-profilstativen för belysning.



Treston Belysning från sidan 66.

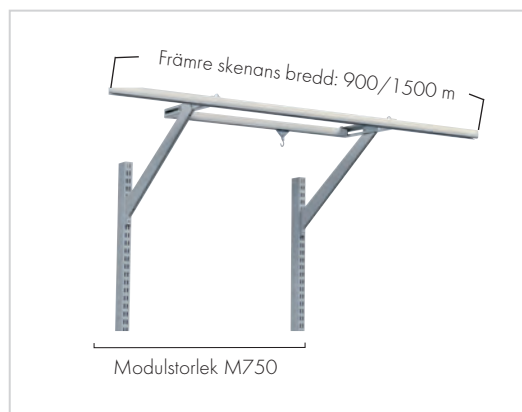

C-profilstativ för belysning (inkluderar en löpvagn)

Modulär dimension	Främre skenans bredd mm	Max last kg	Kod
2 x M500	1000	15	918 49 001P
2 x M500/1500	1500	15	918 49 002P
4 x M500	2000	15	918 49 003P
M750	750	15	918 49 004P
M750/900	900	15	918 49 013P
M750/1500	1500	15	918 49 005P
2 x M750	1500	15	918 49 006P
3 x M750	2250	15	918 49 012P
M900	900	15	918 49 007P
2 x M900	1800	15	918 49 008P
M900/1500	1500	15	918 49 009P
M1200	1200	15	918 49 010P
M1350	1350	15	918 49 011P

För förlängningsbord behövs även ett mitten fäste, kod 860 074-49

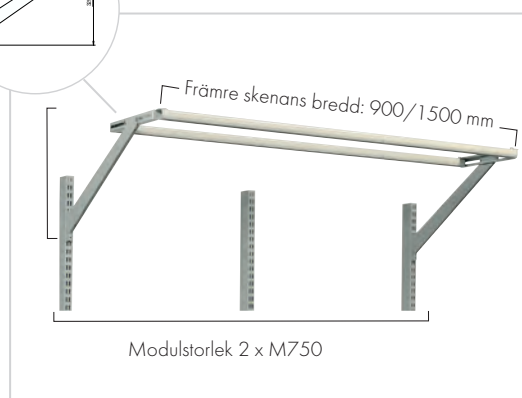
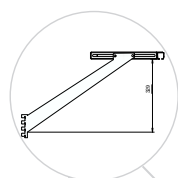

Balansblock och annan utrustning

Namn	Verktjygsvikt kg	Kod
Balansblock 2DU	0,5 - 1	939 502-00
Balansblock 4DU	1 - 2	939 503-00
Löpvagn med karbinhake		890 557-51



Balansblock

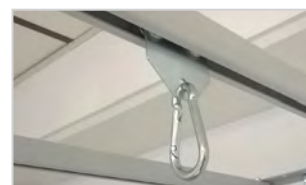

Löpvagn med karbinhake

Energiskenor

Energiskenor (konsoler för pelare medföljer)

Bredd mm	montering	Kod	
1	440	8 uttag + signallampa	910 51 001 P
2	440	6 uttag + jordfelsbrytare	910 51 002 P
3	M750	6 uttag + signallampa	911 51 002 P
	M900	7 uttag + signallampa	911 51 003 P
Konsolpar för perforerad plåt			853 185-51

Energiskenor finns tillgängliga i tre modulstorlekar: M500, M750 och M900.

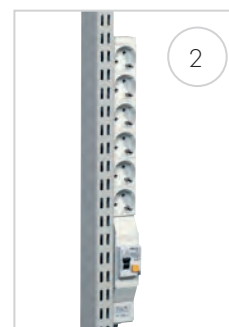



Installationskanal SJK

Dim mm	Passar	Kod
666	Modul M750	SJK75
819	Modul M900	SJK90
1416	Modul M1500	SJK150
1722	Modul M1800	SJK180
Dubbelkontakt		E1
Strömbrytare		E2
Automatsäkring 10 A		E3
Automatsäkring / jordfelsbrytare 10 A/30 mA		E4
Nödströmbrytare		E5
Datakontakt med skydd, RJ45 för kabel Cat.6		E6

Kan monteras med ett urval komponenter, beställs separat. Alla uppfyller samtliga CE-krav. 3 m kabel ingår. Levereras med kablar och färdig att användas.



Fördelare för tryckluft

Anslutningar, Ø 8 mm	In	Ut	Montering	Kod
Fördelare för tryckluft	1	2	vert.	859 861-00

Anslutningarna är kompatibla med CEJN 320.

Kan monteras på alla Trestons bord med pelare.

Kabelkanaler och kabelrännor



Dölj sladdar och kablar med en kabelkanal.



Vid montering på pelare döljer den horisontella kabelrännan kablarna överst på arbetsplatsen.

Kabelkanaler

Namn	Storl. B x H mm	Lämpligt för modul	Kod
Kabelkanal	467 x 360	M500	860 808-49
Kabelkanal	717 x 360	M750	860 044-49
Kabelkanal	870 x 360	M900	860 045-49

Monteras på pelare, passar bara Concept bord.

Kabelkanaler döljer kablarna, det enklare att hålla ordning på arbetsplatsens baksida och omgivning. En kabelkanal /modul.

Kabelrännor

Namn	Storlek B x D x H mm	Lämpligt för modul	Kod
Horisontell kabelränna	737 x 97 x 45	M750	854 553-49
Horisontell kabelränna	890 x 97 x 45	M900	854 554-49
Horisontell kabelränna	1187 x 97 x 45	M1200	854 555-49
Horisontell kabelränna	1337 x 97 x 45	M1350	890 551-49
Horisontell kabelränna	1487 x 97 x 45	M1500	854 556-49
Horisontell kabelränna	1793 x 97 x 45	M1800	854 557-49
Vertikal kabelränna	52 x 62 x 1360		861 130-49

Horisontella rännor döljer effektivt kablarna utan att hindra åtkomst vid underhåll.

Den vertikala kabelrännan monteras på sidan av pelaren.

Hyllor

Hyllor

Namn	Lämpligt för modul	Storlek B x D mm	Max last kg	Kod
Stålhylja	M500	490 x 300	50	860 804-49
Stålhylja	M500	490 x 400	50	860 805-49
Vinklingsbart hyllplan	M500	470 x 505	100	920 49 001P
Vinklingsbart hyllplan	M500	470 x 650	100	920 49 002P
Vinklingsbart hyllplan, steglös djupjustering	M500	470 x 505	50	920 49 003P
Vinklingsbart hyllplan, steglös djupjustering	M500	470 x 650	50	920 49 004P
Dokumenthylla	M500	470 x 265	5	860 806-49
Stålhylja	M750	740 x 300	50	836 028-49
Stålhylja	M750	740 x 400	50	852 770-49
Vinklingsbart hyllplan	M750	720 x 505	100	920 49 005P
Vinklingsbart hyllplan	M750	720 x 650	100	920 49 006P
Vinklingsbart hyllplan, steglös djupjustering	M750	720 x 505	50	920 49 007P
Vinklingsbart hyllplan, steglös djupjustering	M750	720 x 650	50	920 49 008P
Utdragbar hylla	M750	720 x 390	30	925 49 002P
Dokumenthylla	M750	720 x 265	5	860 115-49
Stålhylja	M900	890 x 300	50	852 283-49
Stålhylja	M900	890 x 400	50	852 769-49
Vinklingsbart hyllplan	M900	870 x 505	100	920 49 009P
Vinklingsbart hyllplan	M900	870 x 650	100	920 49 010P
Vinklingsbart hyllplan, steglös djupjustering	M900	870 x 505	50	920 49 011P
Vinklingsbart hyllplan, steglös djupjustering	M900	870 x 650	50	920 49 012P
Utdragbar hylla	M900	870 x 390	30	925 49 003P
Dokumenthylla	M900	870 x 265	5	860 399-49
Stålhylja	M1000	967 x 300	80	854 494-49
Stålhylja	M1000	967 x 400	80	854 495-49
Stålhylja	M1200	1167 x 300	80	854 480-49
Stålhylja	M1200	1167 x 400	80	854 483-49
Stålhylja	M1350	1340 x 300	50	860 787-49
Stålhylja	M1350	1340 x 400	50	860 788-49
Vinklingsbart hyllplan	M1350	1320 x 505	100	920 49 013P
Vinklingsbart hyllplan	M1350	1320 x 650	100	920 49 014P
Stålhylja	M1500	1467 x 300	80	854 481-49
Stålhylja	M1500	1467 x 400	80	854 484-49
Stålhylja	M1800	1773 x 300	80	854 482-49
Stålhylja	M1800	1773 x 400	80	854 485-49
Hörnhylla		1318 x 400	80	854 479-49



Vinklingsbart hyllplan finns även tillgängliga utan ESD-skydd (kod 41 istället för 49).

Avdelare, par för hyllor

Namn	Lämpligt för hyllor	D x H mm	Kod
Avdelare, par	M500, M750, M900, M1350	285 x 190	010 004-49
Avdelare, par	M500, M750, M900, M1350	385 x 190	010 005-49
Avdelare, par	M1000, M1200, M1500, M1800	285 x 190	861 116-49



Stålhylja M500, M750, M900, M1350



Stålhylja M1000, M1200, M1500, M1800

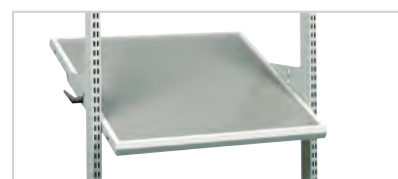

Vinklingsbart hyllplan, vinkling 0-25°



Steglöst vinklingsbar hylla, vinkling 0-25°



Utdragbar hylla, vinkling 0-25°

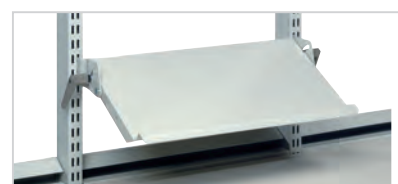

Dokumenthylla, vinkling 10-75°



Tillbehör med armar



Justerbar extrahylla



Skärmhylla och tangentbordshylla



LCD-hållare och tangentbordshylla

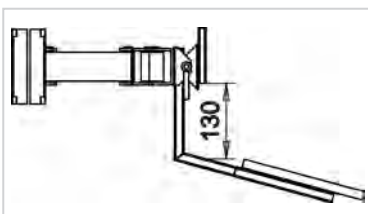

Maximalt avstånd mellan skärmhållaren och tangentbordshyllan

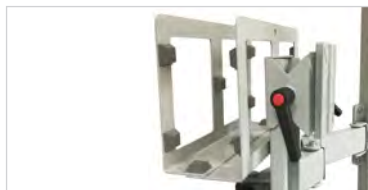

Klient datorhållare



Tangentbordshylla



Dokumentstativ



Arm, dubbelledad

Justerbar extrahylla

Namn	Storl. B x D mm	Vinkling	Max last kg	Kod	Kod ESD
Reglerbart extra hyllplan	560 x 340	0-25°	15	927 41 001P	927 49 001P
Reglerbart extra hyllplan	605 x 405	0-25°	15	927 41 002P	927 49 002P

IT-hyllor och -brickor

Namn	Storl. B x D x H mm	Max last kg	Kod
Monitorhylla med arm	365 x 365	25	930 49 001P
Tangentbordshylla för monitorhylla	480 x 270	5	860 904-49
Tangentbords- och mushylla för monitorhylla	620 x 270	5	860 903-49
LCD-hållare med dubbelledad arm		15	930 49 002P
Tangentbordshylla för LCD-hållare	480 x 260	5	860 941-49
Tangentbords- och mushylla för LCD-hållare	620 x 260	5	860 942-49
Klient datorhållare holder (monteras mot tangentbordshylla 860941-49 eller 860942-49)	250 x 45-65 x 145	5	TCH
Tangentbordshylla (monteras på bordskivan)**	680 x 375 x 106 (ytter) 620 x 305 x 90 (inner)	10	925 49 001P

**Passar även på WB, TP, TPH och TPB-bord

Dokumentstativ

Namn	Storl. B x D mm	Max last kg	Kod
Dokumenthållare A4	290 x 330	5	928 49 008P
Dokumenthållare A3	418 x 330	5	928 49 009P

Armar (reservdelar)

Namn	Längd mm	Max last kg	Kod
Arm dubbelledad, 40 mm	200+200	10	880 020-49
Arm dubbelledad, 60 mm	200+200	15	880 010-49
Arm, förstärkt, 60 mm	287+221	30	860 993-49
Arm med reglerbar höjd, 60 mm (höjdjusteringsintervall 165 mm)	375	15	860 985-49
Höjdjusteringsprofil	55 x 80 x 590	15	860 997-49



TowerLine-armfäste

Armfäste behövs för TowerLine bord för tillbehör med 40 mm/60 mm armar. TowerLine armfäste för 60 mm arm, kod **861 099-49**. TowerLine armfäste för 40 mm arm, kod **861 098-49**.



Arm, förstärkt



Arm med reglerbar höjd



Höjdjusteringsprofil

När positionen ändras, måste höjden justeras

Om man byter arbetsposition ofta, till exempel mellan att sitta och att stå, krävs armar som kan justeras på höjden (860 985-49). En höjdjusteringsprofil (860 997-49) kan monteras på valfritt stativ med armar (som till exempel datorstativet) och dras ned och lyftas tillbaka upp beroende på arbetsställning. Ställområdet är 450 mm.

Brickor

Namn	Storl. B x D mm	Max last kg	Kod
Materialbricka	250 x 250 x 90	10	928 49 001P
Materialbricka	500 x 250 x 125	15	928 49 002P
Materialbricka *	500 x 250 x 125	30	928 49 003P
Lådhylla	560 x 175 x 125	15	928 49 005P
Lådhylla	600 x 220 x 125	15	928 49 006P
Ställ för plocklådor**	560 x 165 x 355		860 113-49

* Levereras med förstärkt arm.

**Plats för 15 plocklådor 30-1L-4ESD



1. Adapter set AS2



2. Adapter set AS3

Adapter set AS

Namn	Passar:	Kod
Adapter set för bordens stolpar*	MH / MA / MA2	AS2
	MA3	AS3

*Concept/TP/LMT/Towerline pelare samt TPH/TPB C-profiler

Ovanstående adapter set behövs för montering av MH/MA/MA2/MA3 armar till bordens stolpar

LCD hållare MH

Namn	Max last kg	Passar	Kod
LCD hållare MH	15	AL2X-stolpprofilesats	MH

Snabbmonteringsmekanismen är utrustad med standard plattskärmsfäste 75 x 75 och 100 x 100, för montering av alla normala skärmar.

LCD svängarm MA

Namn	Max last kg	Passar	Kod
LCD svängarm MA	10	AL2X-stolpprofilesats	MA

Snabbmonteringsmekanismen är utrustad med standard plattskärmsfäste 75 x 75 och 100 x 100, för montering av alla normala skärmar. Armen är dubbelledad, kan vridas 180° och dras ut mellan 95-425 mm från pelaren.

LCD svängarm MA2

Namn	Max last kg	Passar	Kod
LCD svängarm MA2	15	AL2X-stolpprofilesats	MA2

Snabbmonteringsmekanismen är utrustad med standard plattskärmsfäste 75 x 75 och 100 x 100, för montering av alla normala skärmar. Armen är dubbelledad, kan vridas 180° och dras ut mellan 95-425 mm från pelaren.

LCD-svängarm med höjdjusterbar arm MA3

Namn	Max last kg	Passar	Kod
	3-8	AL2X-stolpprofilesats	MA3

Mycket ergonomisk bildskärmsarm med gasfjäder som är lätt att höjdjustera. Bildskärmen är lätt att montera med en snabbkopplingsmekanism, 75x75 och 100x100 mm fäste för vanliga LCD-plattskärmar. Kabelhantering med kabelklämmor, 2 st medföljer. Armen är dubbelledad, kan vridas 180° och dras ut mellan 65 och 515 mm från pelaren.



Materialbricka



Lådhylla



Ställ för plocklådor



LCD hållare MH



LCD svängarm MA

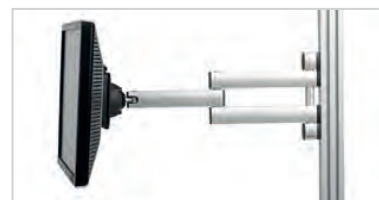

LCD svängarm MA2



LCS svängarm MA3



Böjd lådskena med arm



Förlängning för böjd lådskena med arm

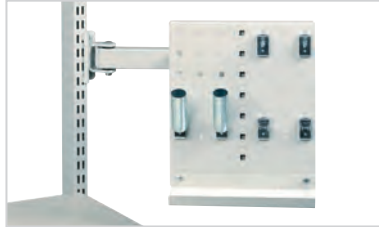

Verktygsstativ

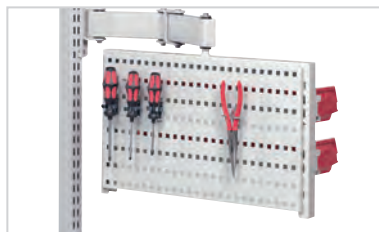

Roterande verktygsstativ med perforerad plåt och krokar



Roterande verktygsstativ med M500 perforerad plåt, M500 lådskena och 8 ESD plastlådor



Roterande verktygsstativ med M500 perforerad plåt, backprofil i aluminium och avlastningshylla i stål



Sidobord

Lådskenor med armar

Namn	Storl. B x D mm	Max last kg	Kod
Böjd lådskena med arm	770 x 54	15	929 49 002P
Förlängning för böjd lådskena med arm	770 x 54		860 911-49

Verktygsstativ

Namn	Storl. B x D mm	Max last kg	Kod
Verktygsstativ	267 x 305	5	928 49 010P

Roterande verktygsstativ

Namn	Storl. B x D mm	Max last kg	Kod
Roterande verktygsstativ, höjdjusterbar arm	513 x 320	15	860 864-49P
Roterande verktygsstativ, förstärkt arm	513 x 320	15	880 865-49P
Perforerad plåt	470 x 300		860 951-49
Verktygsstråg M500	470 x 150		860 952-49
Lådskena M500	492 x 90	15*	859 150-49
Lätt lådskena M500	492 x 54	10	860 953-49
Backprofil M500 i aluminium för roterande verktygsstativpanel	486 x 55 x 75	15	BP500C
Avlastningshylla i stål	217 x 298 x 20	3	ASSA4



Roterande verktygsstativ

Det roterande verktygsstativet kan förses med perforerade plåtar och verktygsstråg. Det roterande verktygsstativet kan användas med samtliga M500-tillbehör, t. ex verktygsstråget och lådskenorna.



Plastlådor, krokar och verktyg på bilden ingår ej.

Sidobord

Namn	Storlek B x D mm	Max last kg	Kod	Kod ESD
Sidobord vänster	400 x 500	40	926 41 001P	926 49 001P
Sidobord, höger	400 x 500	40	926 41 002P	926 49 002P

Annan utrustning

Namn	Kod
Flaskhållare (Ø 100) för pelare	859 063-49
Hållare för pappersrulle (rullens ø höjd 150 mm, bredd 320 mm)	860 841-49



Flaskhållare



Hållare för pappersrulle

Små förvarings-skåp

Namn	Lämplig för modul	Storlek B x D x H mm	Max last kg	Kod
Perforerat verktygsskåp	M500	470 x 250 x 600	20	854 039-07
Perforerat verktygsskåp	M750	720 x 255 x 900	60	852 629-07
Skåp med jalousidörr	M750	720 x 370 x 400	40	860 970-49
Hylla till M750 perforerat skåp		715 x 175 x 15	10	836 273-49
Pärmskåp med två hyllor	M750	720 x 330 x 900	60	860 980-49
Skåp för personlig skyddsutrustning	M750	720 x 330 x 900	60	860 987-07
Cd-/pärmskåp, monterad på pelare		130 x 290 x 330	5	860 983-49



Perforerat verktygsskåp



Skåp med jalousidörr



Pärmskåp med två hyllor



Skåp för personlig skyddsutrustning



Cd-/pärmskåp

Lagerbackar och lagerlådor

Ett annat sätt att garantera en ergonomisk arbetsställning och spara utrymme är att använda upphängningsskenor. Ju högre pelare desto längre är de från arbetsplatsen. För att säkerställa en ergonomisk arbetsställning, använd ett par förlängningskonsoler längst upp. Lådskenorna finns i sex standardmodulstorlekar.

Namn	Lämpligt för modul	Storlek B x D mm	Max last kg	Kod
Upphängningsskena	M500	492 x 100	50	859 150-49
Lätt upphängningsskena*	M500	492 x 54	10	860 953-49
Upphängningsskena	M750	742 x 100	50	859 151-49
Lätt upphängningsskena*	M750	742 x 54	10	860 955-49
Upphängningsskena	M900	895 x 100	50	859 152-49
Lätt upphängningsskena*	M900	895 x 54	10	860 956-49
Upphängningsskena	M1000	967 x 100	50	859 156-49
Upphängningsskena	M1200	1167 x 100	50	859 157-49
Upphängningsskena	M1350	1343 x 100	50	859 153-49
Upphängningsskena	M1500	1493 x 100	50	859 154-49
Upphängningsskena	M1800	1799 x 100	50	859 155-49
Förlängningskonsol, par		60	50	860 919-49
Backprofil M500 i aluminium		486 x 55 x 75	40	BP500C
Backprofil M750 i aluminium		736 x 55 x 75	40	BP750C
Backprofil M900 i aluminium		889 x 55 x 75	40	BP900C
Backprofil M1500 i aluminium		1486 x 55 x 75	40	BP1500C
Backprofil M1800 i aluminium		1792 x 55 x 75	40	BP1800C
Avlastningshylla i stål		217 x 298 x 20	3	ASSA4

*Passar endast plocklådor 30-1L, 30-2L och 30-23L.



Upphängningsskena med lagerbackar.



Lätt upphängningsskena M750 med lagerbackar.



Backprofil i aluminium BP med ASSA4

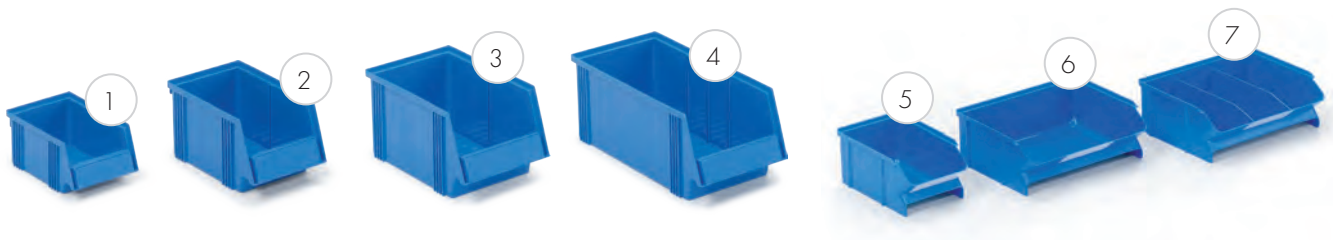

Lagerbackar

Nr.	Kapacitet l	Ytterdim B x D x H mm	Innermått B x D x H mm	Förp. st.	Kod.* blå	Kod.* röd	Kod.* ESD svart	Etikett och mellanvägg		
								Etiketter + skydd	Min. beställning förpackningar	Mellan- vägg
1.	1,0	105 x 165 x 75	90 x 105 x 65	60	1015-6	1015-5	1015-4 ESD	E10	60	
2.	3,6	149 x 250 x 130	125 x 185 x 115	30	1525-6	1525-5	1525-4 ESD	E15	30	V-14
3.	6,5	186 x 300 x 156	155 x 230 x 140	24	1930-6	1930-5	1930-4 ESD	E20	24	V-19
4.	8,7	186 x 400 x 156	155 x 330 x 140	24	1940-6	1940-5	1940-4 ESD	E20	24	V-19
5.	1,0	99 x 160 x 70	85 x 100 x 62	60	30-1L-6		30-1L-4 ESD			
6.	1,7	198 x 160 x 70	175 x 100 x 62	30	30-2L-6		30-2L-4 ESD			
7.	1,7	198 x 160 x 70	175 x 100 x 62 (2 fasta längdavdelare)	30	30-23L-6		30-23L-4 ESD			

*) Beställningsnummer/ett objekt. Samtliga lådor finns även i grått.

Montera lagerbackar på upphängningsskena

Skena för backar	M500	M750	M900	M1350	M1500	M1800	Böjd lådskena
1015	4	7	8	12	14	17	
1525	3	5	6	9	10	12	
1930 & 1940	2	4	4	7	8	9	
30-1L	5	7	9	13	15	17	5
30-2L & 30-23L	2	3	4	7	7	9	



3. Lagerlådor

Nr.	Kapacitet l	Ytterdim B x D x H mm	Innermått B x D x H mm	Förp. st.	Kod.* blå	Kod.* röd	Kod.* ESD svart	Mellanvägg	
								Kod.*	Antal/back
1.	1,9	92 x 400 x 82	75 x 357 x 70	30	4010-6	4010-5	4010-4 ESD	D-10	6
2.	2,4	92 x 500 x 82	75 x 457 x 70	30	5010-6	5010-5	5010-4 ESD	D-10	8
3.	4,2	186 x 400 x 82	167 x 357 x 70	15	4020-6	4020-5	4020-4 ESD	D-20	6
4.	5,3	186 x 500 x 82	167 x 457 x 70	15	5020-6	5020-5	5020-4 ESD	D-20	8
5.	6,5	186 x 600 x 82	167 x 557 x 70	15	6020-6	6020-5	6020-4 ESD	D-20	10

*) Beställningsnummer/ett objekt. Samtliga lådor finns även i grått.

Annan utrustning

Namn	Beskrivning	Storl. B x D x H mm	Kod
Paket med lagerbackar	Fyra blå backar av polypropen (PP)	2 st. 230 x 155 x 140 2 st. 185 x 125 x 115	SBS4
Hållare	Med två blå lagerbackar av typ 3020.	400 x 300 x 150	PPH TXL



Paket med lagerbackar



Se vårt stora sortiment av backar i broschyren med förvaringssystem.



Hållare

treston.se/kataloger/forvaringssystem/

PC-hållare och hållare

Namn	Storl. B x D x H mm	Max last kg	Passar	Kod
1. Dator-/skrivarhållare, balkfäste	>150 x 500 x 85	20	Concept med fotstödsbalk	860 551-49
2. PC-hållare	180-225 x 450 x 50	20	Concept (insexnyckel och vevjusterad)	860 552-49
2. PC-hållare	180-225 x 450 x 50	20	LMT, Concept motorbord, TowerLine	860 740-49
3. PC-hållare	180-225 x 450 x 50	20	TP pelarramsstomme	860 553-49
4. PC-hållare	180-225 x 450 x 50	20	TP/TPH bord	854 440-49
5. PC-skåp *	325 x 550 x 560	40	Concept	861 120-49
6. Verktygsskåp *	325 x 525 x 560	40	Concept	861 121-49



1. Dator-/skrivarhållare, balkfäste



2. PC-hållare

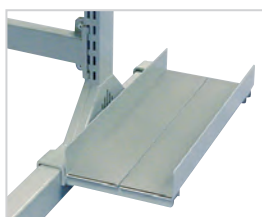

3. PC-hållare



4. PC-hållare



5. PC-skåp



6. Verktygsskåp

Fotstöd

Namn	Storl. B x D mm	Höjd	Vinkling	Passar	Kod	Kod ESD
Fotstöd, fristående	550 x 350	100	5-30	Alla bord		860 947-49
Fotstöd, fristående, höjdjustering	550 x 350	90-280	5-30	Alla bord		860 137-49
Fotstöd, fristående, med gas	550 x 350	90-260	5-30	Alla bord		860 224-49
Fotstöd JT2*	500 x 370	100		Alla bord	JT2	JT2 ESD
Fotstöd, fast	550 x 350	90-280	5-30	Concept		860 136-49
Fotstöd, fast, med gas	550 x 350	90-260	5-30	Concept		860 196-49

*Fotstöd har en unik massagerulle, som stimulerar försulan. Räfflad yta. Färg grå. Material polystyren.



Fotstöd, fristående



Fotstöd, fristående, höjdjustering

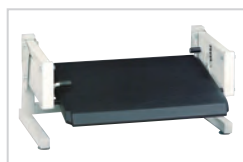

Fotstöd, fristående, med gas



Fotstöd JT2

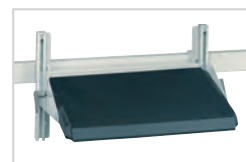

Fotstöd, fast

Balk

Namn	Bordstomme bredd mm	Djupjustering mm	Kod
Balk Concept	1000	-	860 084-49
Balk Concept	1200	-	860 085-49
Balk Concept	1500	150	860 088-49
Balk Concept	1500	-	860 086-49
Balk Concept	1800	150	860 089-49
Balk Concept	1800	-	860 083-49
Balk Concept	2000	150	860 090-49



Fotstöd, fast, med gas

Staget kan användas för montering av fotstöd eller en dator-/skrivarhållare. Staget medföljer vev- och motorjusterade Concept-bord.

THP-tillbehör

Alla TPH-tillbehör passar även på packbord TPB

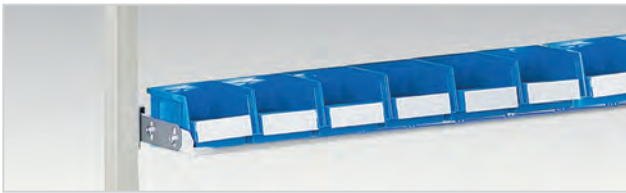

Stålhyllo TH

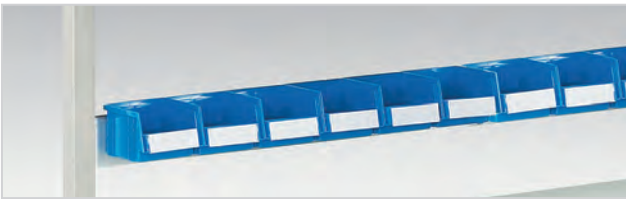

Backprofil BP



Avlastningshylla i stål ASSA



Paket med lagerbackar SBS4



Extra hyllplan SH



Raskant LIST

Stålhyllo TH

Storlek B x D mm	Max last kg	Passar	Kod	Kod ESD
1119 x 145	30	TPH712	TH120	TH120 ESD
1419 x 145	30	TPH715/915, TPB915	TH150	TH150 ESD
1719 x 145	30	TPH718/918, TPB918	TH180	TH180 ESD

Justering av djup, höjd och vinkel. För lager- och plocklådor. Bärkraft 30 kg.

Backprofil BP

Längd mm	Max last kg	Passar	Kod	Kod ESD
1115	15	TPH712	BP120	BP120 ESD
1415	15	TPH715/ 915, TPB915	BP150	BP150 ESD
1715	15	TPH718/ 918, TPB918	BP180	BP180 ESD

Aluminiumprofil för lager- och plocklådor.

Avlastningshylla i stål ASSA

Storlek B x D x H mm	Passar	Kod
217 x 298 x 20	BP	ASSA4

Hylla för A4-papper och tejpållare (maximalt två per hylla). Monteras på backprofilen. Max belastning 3 kg.

Paket med lagerbackar SBS4

Storlek B x D x H mm	Passar	Kod
2 st. 230 x 155 x 140	BP	SBS4
2 st. 185 x 125 x 115		

Fyra blå backar av polypropen (PP)

Extra hyllplan SH

Storlek B x D mm	Max last kg	Passar	Kod	Kod ESD
1200 x 310	50	TPH712	SH120	SH120 ESD
1500 x 310	50	TPH715/915	SH150	SH150 ESD
1800 x 310	50	TPH718/918	SH180	SH180 ESD

Hylla med reglerbar höjd. 25 mm laminatskiva.

Raskant LIST

Storlek B x D x H mm	Passar	Kod
1400 x 52 x 27	ALH150, AT150 WB	LIST150
1700 x 52 x 27	ALH180, AT180 WB	LIST180

Förhindrar föremål från att trilla från hyllan. Kan monteras på underhylla AT eller på hylla ALH.

Verktysstativ KT

Storlek B x D mm	Passar	Kod	Kod ESD
1200 x 600	TPH712	KT120	KT120
1500 x 600	TPH715/ 915 och TPB915	KT150	KT150
1800 x 600	TPH718/ 918 och TPB 918	KT180	KT180
C-profilskena 1500	KT150	SPR150	SPR150
C-profilskena 1800	KT180	SPR180	SPR180

För uppsättning av elverktyg och belysningsenheter. En C-profilskena med löpvagn ingår.



Verktysstativ KT

Raskant LIST

Storlek B x D x H mm	Passar	Kod
1400 x 52 x 27	SH150	LIST150
1700 x 52 x 27	SH180	LIST180

Förhindrar föremål från att trilla från hyllan. Kan monteras på underhylla AT eller på hylla ALH.



Raskant LIST

C-profilskena-par HKCP

Höjd mm	Passar	Kod	Kod ESD
1470	TPH, TPB	HKCP147	HKCP147

Vid montering av både upphängningsplåt RL och Installationskanal TJK på TPH-bord måste extra höga C-profilskenor beställas. Säljes i par.



Svängarm CKV

Svängarm CKV

Storlek B x D mm	Max last kg	Passar	Kod	Kod ESD
Plan 210 x 460 mm	15	TPH, TPB	CKV400	CKV400 ESD

Svängarm med låsbar stålbricka och vinkeljustering. Bärkraft 15 kg. Monteras på C-profil.



Lådkassett EPL

Lådkassett EPL

Storlek B x D x H mm	Passar	Hyllor	Kod ESD
455 x 200 x 290	CKV	3	EPL12 ESD

Ställ med tre fasta hyllor. Halvledande epoxipulverlackerat stål i ljusgrått (RAL 7035).



Hållare PPH

Hållare PPH

Storlek B x D x H mm	Passar	Kod
400 x 300 x 140	alla bord	PPH TXL

PPH TXL med två blå lagerlådor 3020.

Återvinningsmaterialkorg PRMB

Storlek B x D x H mm	Passar	Kod
530 x 280 x 585	WB, TP, TPH och TPB bord	PRMB

Korgen på 60 liter med stålkonsole håller en maximal belastning på 15 kg och kan monteras på vardera sidan eller på baksidan av bordet.

286 x 570 x 650 WB, Concept, TP, TPH och TPB PRMB3

Den här utdragbara modellen monteras under bordsskivan. Volym 60 liter och max belastning 15 kg.



Återvinningsmaterialkorg PRMB



Återvinningsmaterialkorg PRMB3



LCD hållare MH



LCD svängarm MA



LCD svängarm MA2



LCD screen holder MA3



Konsol för surfplatta MY



PC-hållare

LCD hållare MH

Max last kg	Passar	Kod
15	Bord WB/TPH och vagn WTR	MH

Snabbmonteringsmekanismen är utrustad med standard plattskärmsfäste 75 x 75 och 100 x 100, för montering av alla normala skärmar. Anslutning HKC-MA/MH krävs för montering på TPH bord, beställs separat.

LCD svängarm MA

Max last kg	Passar	Kod
10	Bord WB/TPH och vagn WTR	MA

Snabbmonteringsmekanismen är utrustad med standard plattskärmsfäste 75 x 75 och 100 x 100, för montering av alla normala skärmar. Armen är dubbelledad, kan vridas 180° och dras ut mellan 95-425 mm från pelaren. Fästen HKC-MA/MH krävs för montering av LCD svängarm MA på TPH bord, beställs separat.

LCD svängarm MA2

Max last kg	Passar	Kod
15	Bord WB/TPH och vagn WTR	MA2

Snabbmonteringsmekanismen är utrustad med standard plattskärmsfäste 75 x 75 och 100 x 100, för montering av alla normala skärmar. Armen är dubbelledad, kan vridas 180° och dras ut mellan 95-425 mm från pelaren. Fästen HKC-MA2 krävs för montering av LCD svängarm MA2 på TPH bord, beställs separat.

LCD screen holder with height adjustable arm MA3

Max last kg	Passar	Kod
3-8	Bord TPH	MA3

Ergonomisk och lätt höjjusterbar LCD-arm med gasfjäder. Enkel montering av bildskärm med snabbkoppling för 75x75/100x100 mm. 2 kabelhållare ingår. Svängbar i 180 grader och djupjusterbar mellan 65-515 mm. från bordets pelare.

Adapter set AS

Passar	Kod
MH / MA / MA2	AS2
MA3	AS3

Ovanstående adapter behövs för montering av MH/MA/MA2/MA3 arm på TPH-bordets C-profil.

Konsol för surfplatta MY

Passar	Code
MH, MA eller MA2	MY

För 7-10" surfplatta. Kräver antingen en MH, MA eller en MA2 svängarm.

PC-hållare

Storl. B x D x H mm	Max last kg	Passar	Kod
180-225 x 450 x 50	20	TP/TPH bord	854 440-49

Plåtkanal TPHCT

Storl. B x D x H mm	Passar	Kod	Kod ESD
1115 x 45 x 205	TPH712	TPHCT120	TPHCT120
1415 x 45 x 205	TPH715/915	TPHCT150	TPHCT150
1715 x 45 x 205	TPH718/918	TPHCT180	TPHCT180

Monterad mellan C-profiler under bordsskivan. Epoxipulverlackerat stål.

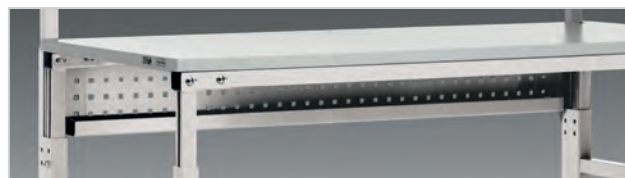

Plåtkanal TPHCT

Upphångningsplåt RL

Storl. B x H mm	Passar	Kod	Kod ESD
1115 x 750	TPH712	RL120	RL120
1415 x 750	TPH715/915	RL150	RL150
1715 x 750	TPH718/918	RL180	RL180
Krokar för TPH	TPH	RK1	RK1

Robust upphångningsplåt med hål 9 x 9 mm. c/c 38 mm. Monteras på TPH-bord med fästen RK 1. Kan även väggmonteras med skruvar (medföljer).

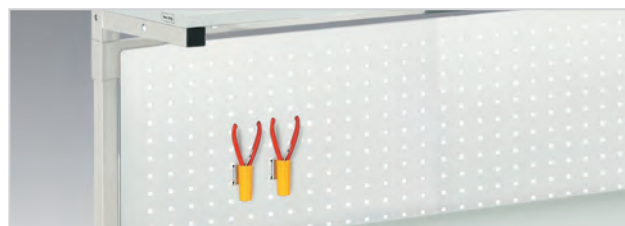

Upphångningsplåt RL

Kabelklämmor CC

Set	Max last kg	Passar	Kod	Kod ESD
5 st./set	15	TPH, TBP	CC12	CC12

Kabelklämmorna håller kablar etc. snyggt och säkert på plats på bordets stolpar. Klämmorna sitter i 12 mm profilskenan.



Kabelklämmor CC

Installationskanal för TPH/TBP

Detta sortiment med kompakta installationskanaler tillverkade av aluminiumprofiler ger energidistribution till dina TPH-bord. Förmonterad med ett urval komponenter, beställs separat. Installationskanalen är isolerad från arbetsbänken. 3 m kabel ingår. Aluminiumprofil 72 x 72 mm. Alla uppfyller CE-kraven.



Installationskanal TJK

Dim mm	Passar	Kod
Profil 1058	TPH712	TJK120
Profil 1358	TPH715/915	TJK150
Profil 1658	TPH718/918	TJK180
Inkluderar 3 x E1, E2	TPH715/915	TJK150 SET
Inkluderar 3 x E1, E2	TPH718/918	TJK180 SET
Inkluderar 1 x E1, 1 x E2	TPH712	TJK120 SET2
Inkluderar 1 x E1, 1 x E2	TPH715/915	TJK150 SET2
Inkluderar 1 x E1, 1 x E2	TPH718/918	TJK180 SET2

Dubbelkontakt	E1
Strömbrytare	E2
Automatsäkring 10 A	E3
Automatsäkring / jordfelsbrytare 10 A/30 mA	E4
Nödströmbrytare	E5
Datakontakt med skydd, RJ45 för kabel Cat.6	E6

TJK150 SET och TJK180 SET inkluderar 3 dubbla uttag (E1) och en strömbrytare (E2). TJK120 SET2, TJK150 SET2 och TJK180 SET2 inkluderar två dubbla jordade uttag (E1) och en strömbrytare (E2). (Det finns även andra set.)

Tillbehör som passar alla bord

Tillbehör monterade på bordsskivan

Namn	Storlek B x D x H mm	Max last kg	Passar	Kod
Materialbricka med bordsmontering	250 x 250 x 90	5	alla bord	860 885-49
Dokumenthållare A4 med bordsmontering	290 x 330	5	alla bord	860 882-49
Verktygsstativ med bordsmontering	267 x 305	5	alla bord	860 883-49
Upphängningsskena med bordsmontering	315 x 72	5	alla bord	860 884-49
Lätt arm med bordsmontering	200	5	alla bord	860 990-49
Krok för bordsstomme			alla bord	860 840-49
Tangentplan NT	525 x 399 x 133 (ytter) 500 x 250 x 110 (inner)		Bord WB och TP/TPH, vagnar SAP/WTR	NT 500 ESD
Vridplatta för bordsmontering, ESD	Ø 475	100	alla bord	847 145-00
Återvinnings kärl PRMB3 med expansionsbeslag	282 x 590 x 650		WB, Concept, TP, TPH och TPB	PRMB3
Hållare PPH	400 x 300 x 140		alla bord	PPH TXL
Tangentbordshylla (monteras på bordsskivan)**	680 x 375 x 106 (ytter) 620 x 305 x 90 (inner)	10	alla bord	925 49 001P



Materialbricka



Dokumenthållare



Verktygsstativ



Skena för backar



Lätt arm



Krok för bordsstomme



Tangentplan NT



Återvinnings kärl
PRMB3 kan dras ut på
sina expansionsbeslag



Hållare PPH

Grenuttag PRK 5

Passar	Kod
5 Schuco vägguttag, strömbrytare och 3 m kabel.	Bord WB och TP/TPH/TPB, vagnar CTR/SAP/WTR. PRK5
Monteras på bordsprofiler med medföljande fästen. Kan också fästas under laminathyllan med skruvar.	





ESD-tillbehör

Jordningstillbehör

Namn	Tryckknapp	Motstånd	Kod
1 Jordningsdosa	3 x 10 mm	1 Mohm	J6603
2 Jordningsdosa			860 522-00
3 Jordningskabel, svart, 1,5 m.	10 mm / M5 terminal	1 Mohm	860 520-00
4 Jordningskabel 5 m.	10 mm		MK3040
5 Tryckknapp	10 mm / hona		PN3034

Handledsbånd

Namn	Tryckknapp	Motstånd	Kod
6 Justerbart handledsbånd	7 mm	1 Mohm	R2216
7 Handledsbånd i metall	7 mm	1 Mohm	R2206

Levereras med handledsbånd och spiralkabel. Jordning med 1 megaohms motstånd, längd 3,6 m, ansluts med 7 mm tryckknapp till handledsbånd och 10 mm tryckknapp till jordpunkt.

ESD-mattor

Namn	Storl. B x D mm	Kod
8 Matta ESD Ergo	950 x 650	852 880-00
9 ESD-matta för bord*	1,22 x 10,00 m (12,20 m ²)	PM157

Resistenta mot värme, lödmetaller, de flesta kemikalier och lösningsmedel. ESD-mattorna uppfyller EN 61340-5-1 standarder. Halkfri undersida. Fri från PVC. Levereras per meter eller på rullar. Färg: platinagrå. Ytresistivitet till jord: $7,5 \times 10^5 - 10^7$ ohm.

ESD-golvmatte LM 9500

Namn	Rullens mått m	Motstånd	Kod
10 ESD-golvmatte	1,5 x 25	100K ohm	LM9500

Dissipativt, slitagetåligt vinylgolv som kräver permanent installation på platsen. Levereras per meter eller på rullar. Tillbehör: Tryckknapp och jordkabel. Färg: grå.





TRESTON

Belysning





Ergonomisk belysning



Belysning är en vital del av ergonomin på arbetsplatser i industrimiljöer. Ljus gör det inte bara möjligt för människor att se och utföra sitt arbete bättre, utan påverkar även deras välmående och hälsa.

Naturlig arbetsplatsbelysning som kan justeras individuellt innebär bättre produktivitet

Investeringar i arbetsplatsbelysning som kan regleras individuellt gynnar både personal och arbetsgivare. Personalen känner sig mer motiverad eftersom de kan justera ljusstyrkan och färgnyansen efter personliga önskemål och typen av arbete. Detta kan leda till ökad produktivitet, färre fel och mindre sjukfrånvaro, vilket normalt gynnar företagets lönsamhet.

Belysningsstandarden bestämmer förväntningarna

När vi utformar arbetsplatser och deras belysning följer vi rekommendationerna i EN 124641-standarden för inomhusbelysning på arbetsplatsen. Belysningsstyrkan som definieras i standarderna är medelvärden, men det kan ofta vara förnuftigt att välja andra inställningar. Det är särskilt motiverat att öka den högkvalitativa belysningen för personal över 45 år eller vid visuellt arbete som tar lång tid eller kräver extrem precision.

Optisk ergonomi måste tas på allvar

Optisk ergonomi kräver att föremålet som man tittar på är på lämpligt avstånd och på en lämplig plats för att få en acceptabel nivå på ögonrörelserna och så att man kan se detaljer utan problem. Dessutom är tillräcklig och reflexfri belysning viktig. När dessa förhållanden uppnåtts och arbetsställningen är korrekt kan man förvänta sig att både spara tid och pengar genom mindre frånvaro och mindre stress

Fördelar genom belysning som kan justeras ordentligt i industrimiljöer innefattar

- Ökad produktivitet
- Färre fel
- Minskad sjukfrånvaro
- Ökat välmående bland personalen

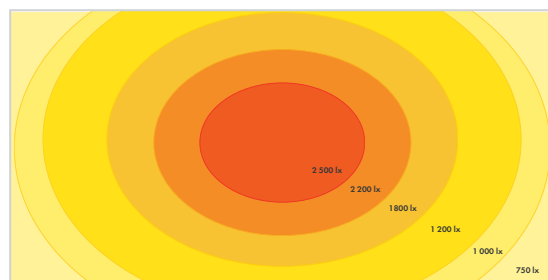

Diagram för belysningsstyrka

Treston Naturlite LED 1200 -belysningsstyrka $\pm 10\%$ (på 1 meter)

NEW

Treston NaturLite LED

Naturlig belysning för arbetsplatser i industrimiljöer



Fyra
nya
modeller!

Bra och flexibel belysning för arbetsplatsen är centralt för arbetets kvalitet och de anställdas välmående. Rätt mängd ljus vid rätt tillfälle ökar även produktiviteten och gör att färre fel begås i industrimiljöer.

Nå din fulla potential med:

- Justerbar färgtemperatur
- Dimbar ljusstyrka
- Effektiviteten



Hämta alla specifikationer
och broschyren:
[http://www.treston.com/
catalogues/naturlite-led.pdf](http://www.treston.com/catalogues/naturlite-led.pdf)

Treston NaturLite LED Plus 1200

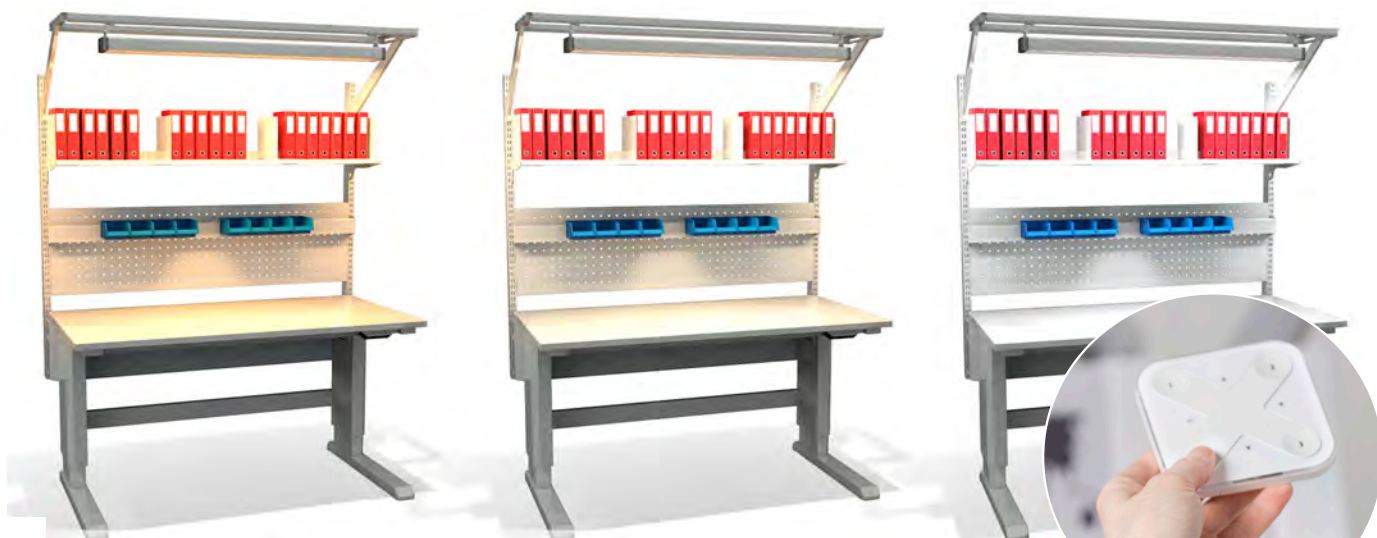

Att kunna justera färgtemperaturen kan ha positiv inverkan på produktiviteten bland personalen och deras välmående. Även lämpligt i miljöer där det är viktigt att kunna se föremål i olika ljusspektra.

Är lätt att använda med en mobilapp eller fjärrkontroll.



TITTA PÅ DEN HÄR ANIMATIONEN och ta del av de viktigaste uppgifterna om Treston NaturLite LED-lampor på mindre än 2 minuter: <https://vimeo.com/241502723>



Dimbar
ljusstyrka

Trestons nya belysningslösning: Treston NaturLite LED



Treston NaturLite LED Plus 1200
Starkt ljus med nyanserbar färgtemperatur



Treston NaturLite Wing 500
Flexibel belysning för uppgiften



Treston NaturLite LED 1200
Starkt ljus med full justerbarhet



Treston NaturLite LED 900
Starkt dimbart ljus i en liten volym

Name	Kontroll	Färgtemperatur	Ljusstyrka ± 10% (1 meter)	Ljusflöde	Styrka	Storlek B x D x H mm	Passar för	Kod
1. Treston NaturLite LED Plus 1200	Manövreras via en mobil app eller separat fjärrkontroll + PÅ/AV knapp på armaturens kortsida	2700 - 4000 K	~4000 K: 2800 lx (1000 - 2800 lx beroende på valdfärgtemperatur).	3200 - 6300 lm (beroende på vald färgtemperatur).	60 W	1180 x 120 x 50	Alla Treston och många olika industriella arbetsbord.	TNL1200P
Fjärrkontroll för Treston NaturLite LED Plus 1200	Enkel att använda och spara inställningar via mobil app. Vit.					90 x 90 x 12	Treston NaturLite LED Plus 1200	TNLPR
3. Treston NaturLite LED 1200	Dimningsknapp med One Touch PÅ/AV och dimning i armaturens kortsida.	4000 K	3100 lx	7100 lm	56 W	1180 x 120 x 50	Alla Treston och många olika industriella arbetsbord.	TNL1200
4. Treston NaturLite LED 900	Dimningsknapp med One Touch PÅ/AV och dimning i armaturens kortsida.	4000 K	2300 lx	5200 lm	42 W	900 x 120 x 50	Alla Treston och många olika industriella arbetsbord.	TNL900
5. Treston NaturLite LED Wing 500	Dimningsknapp med One Touch PÅ/AV och dimning i armaturens kortsida.	4000 K	800 lx	1750 lm	14 W	430 x 120 x 50 mm (+ konsol 95/120 mm).	Treston Concept, WB, LMT och TP (särskilda konsoler på begäran).	TNL500W

Ytterligare information: Dimbar, Livslängd > 50 000 timmar (L90B10), Färgrenderingsindex CRI > 80, LED av hög kvalitet (MacAdams < 3), Aluminiumprofil, 2 års garanti, Kapslingsklassning IP20



- ✓ Justerbarhet hjälper till att hitta optimala belysningsförhållanden.
- ✓ En design som ger industrimiljöer en funktionell och tidlös belysning.
- ✓ Snabb och enkel installation.
- ✓ LED-lampor av hög kvalitet med högkvalitativa drivdon är underhållsfria i många år. Lätta att underhålla. Håll dem bara rena!



Treston NaturLite LED Wing 500

- ✓ Flexibel arbetsbelysning
- ✓ Arbetsplats med eller utan skuggor
- ✓ Passar även i mitten av bordet

TITTA PÅ DEN HÄR ANIMATIONEN och ta del av de viktigaste uppgifterna om Treston NaturLite LED-lampor på mindre än 2 minuter: <https://vimeo.com/241502723>



NYSKAPANDE TEKNOLOGI

Justerbar färgtemperatur
(2700-6500 K)

Dimbar 1/10-100%

Effekt 14-60 W (max)

Sparsam design

Ljusstyrka 800-3100 lx
±10 % (vid 1 meter)

2 års garanti

Livslängd > 50 000 timmar (L90B10)

Passar för alla Treston och många
olika industriella arbetsbord

Färgrenderingsindex
CRI > 80

Kapslingsklassning IP20

LED av hög kvalitet
(MacAdams < 3)



Stolar





Högkvalitativa stolar för industriellt bruk med tio års garanti

Det nya sortimentet av Treston stolar är av högsta kvalitet med maximala kundfördelar för alla typer av industriella och tekniska arbetsmiljöer. Våra högkvalitativa tekniska produkter uppfyller de högsta kraven, erbjuder enastående värde för pengarna och uppfyller kraven på varje enskild arbetsplats - från tillverkning och förpackning till stående arbete, ESD-områden och FoU.

Industriella arbetsplatser kräver industriella stolar

En ergonomiskt hälsosam stol är en vital del av en välfungerande, ergonomisk och användarvänlig arbetsstation. Att sitta ordentligt möjliggör effektiva och naturliga rörelser, reducerar stelhet och möjliggör bra och avslappnade arbetsställningar. De ergonomiska kraven på arbetsstolar i industri och tekniska miljöer skiljer sig från andra områden, som t.ex. kontor. Arbete som utförs vid arbetsstationer inom tillverkning kan vara ansträngande, innefatta precisionsarbete och repetitiva rörelser. Arbetsstolen måste kunna anpassas perfekt efter typ av arbetsuppgift och arbetsmiljö för att hjälpa personalen i dess arbete och öka dess välbefinnande på bästa möjliga sätt.

Sex modeller med 36 variationer

Det nya stolsortimentet består av sex olika modeller: Multi-purpose Treston Ergo, Treston Plus med ett heltäckande ergonomipaket – den nya generationens arbetsstolar Neon med utbytbar klädsel, flex för stående arbete, pall för arbete i verkstäder och sadelstol som ett alternativt sittalternativ. Välj dessutom mellan tre olika ytor/klädsel: en mycket slitstark polyuretanklädsel, bekvämt tyg och lättskött konstläder. Därigenom är det lätt att hitta den bäst lämpade stolen för arbetsmiljön bland våra 36 olika stolmodeller.

Säker, sund och ekonomisk lösning

Treston-stolar garanterar säkerheten på arbetsplatsen genom att uppfylla kraven i standarden DIN 68 877 och bär GS-säkerhetsmärket. Våra ESD-stolar överensstämmer även med SS-EN 61340-5-1. Utöver säkerheten och ergonomin har vårt stolsortiment 10 års fullständig garanti*. Trestons stolsortiment är en säker, hållbar och ekonomisk lösning för industriella stolar.

*Sadelstolar 2 år.



Läs mer om våra ergonomiska stolar i den separata broschyren!
treston.se/foretag/kataloger-och-broschyren



Treston Ergo

Multifunktionsstol för nästan alla användningsområden i industrin

- Användarvänlig och snabbt justerbar
- Utmärkt pris-prestanda-förhållande
- Stor, ergonomiskt utformad sits och ryggstöd och svankstöd



Treston Plus

Det kompletta ergonomipaketet

- Bästa möjliga anpassning till kroppstorlek
- Stödjer kroppen i varje position
- För varje arbetssituation



Neon

Ny generation av arbetsstolar

- Samma justeringar och funktioner som i ErgoPlus
- Dessutom ett brett klädselurval och en mjuk flexremsa för att skydda stolen och dess miljö



Flex ståstöd

För bästa stöd vid stående arbete och på kombinerade arbetsplatser

- 360° rotation av sitsen, enkel höjjustering av fotringen
- Platsbesparande
- Halkfri sits



Pallar

- Optimal assistans i verkstad och tunga användningsområden
- Justerbar sitshöjd



Sadelstolar

- Rörelsefrihet med ergonomisk sittställning
- Justerbar sitshöjd och sitslutning





Treston Ergo-stol med tygklädsel

	Treston Ergo 30	Treston Ergo 30 ESD	Treston Ergo 35	Treston Ergo 35 ESD
Beskrivning	Med mjuka, dubbla säkerhetslänkhjul (ledande med ESD-versioner) med lastkänsliga bromsar		Hög version med fotring och glidfötter (ledande med ESD-versioner)	
Klädsel	Den högkvalitativa tygklädseln (svart eller blå) "andas" och kan både absorbera och avisa fukt.			
Kod svart	C30BL	C30BL-ESD	C35BL	C35BL-ESD
Kod blå	C30B	C30B-ESD	C35B	C35B-ESD



Treston Ergo-stol med läderimitationsklädsel

	Treston Ergo 30 AL	Treston Ergo 30 AL ESD	Treston Ergo 35 AL	Treston Ergo 35 AL ESD
Beskrivning	Med mjuka, dubbla säkerhetslänkhjul (ledande med ESD-versioner) med lastkänsliga bromsar		Hög version med fotring och glidfötter (ledande med ESD-versioner)	
Klädsel	Läderimitation är tvättbar, tål desinfektionsmedel och är lättskött.			
Kod	C30AL	C30AL-ESD	C35AL	C35AL-ESD



Treston Ergo-stol med polyuretanskum (PU)

	Treston Ergo 20 PU	Treston Ergo 20 PU ESD	Treston Ergo 25 PU	Treston Ergo 25 PU ESD
Beskrivning	Med mjuka, dubbla säkerhetslänkhjul (ledande med ESD-versioner) med lastkänsliga bromsar		Hög version med fotring och glidfötter (ledande med ESD-versioner)	
Klädsel	PU-ytan är mycket tålig, extremt robust, tvättbar och mycket lätt att göra ren.			
Kod	C20PU	C20PU-ESD	C25PU	C25PU-ESD



Treston Plus-stol med tygklädsel eller läderimitationsklädsel

	Treston Plus 40 BL	Treston Plus 40 BL ESD	Treston Plus 40 AL	ErgoPlus 40 AL ESD
Beskrivning	Med mjuka, dubbla säkerhetslänkhjul (ledande med ESD-versioner) med lastkänsliga bromsar			
Klädsel	Svart klädsel	Svart klädsel ESD	Läderimitation	Läderimitation ESD
Kod	C40BL	C40BL-ESD	C40AL	C40AL-ESD



Neon-stol med tygklädsel

	Neon 50	Neon 50	Neon 50 ESD	Neon 50 ESD
Beskrivning	Med mjuka, dubbla säkerhetslänkhjul (ledande med ESD-versioner) med lastkänsliga bromsar			
Klädsel	Svart klädsel, grå flexremsa	Svart klädsel, orange flexremsa	Svart klädsel, ESD, grå flexremsa	Svart klädsel, ESD, orange flexremsa
Kod	C50BL-G	C50BL-O	C50BL-G-ESD	C50BL-O-ESD



Flex ståstöd med polyuretanskum (PU)

	Flex 18	Flex 18 ESD	Flex 19	Flex 19 ESD
Beskrivning	Med mjuka, dubbla säkerhetslänkhjul (ledande med ESD-versioner) med lastkänsliga bromsar		Hög version med fotring och glidfötter (ledande med ESD-versioner)	
Klädsel	PU-ytan är mycket tålig, extremt robust, tvättbar och mycket lätt att göra ren.			
Kod	C18PU	C18PU-ESD	C19PU	C19PU-ESD



Pall med polyuretanskum (PU) eller läderimitationsklädsel

	Pall PU	Pall AL	Pall AL-ESD
Beskrivning	Med mjuka, dubbla säkerhetslänkhjul (ledande med ESD-versioner) med lastkänsliga bromsar		
Klädsel	Polyuretan PU	Läderimitation	Läderimitation ESD
Kod	C15PU	C15AL	C15AL-ESD

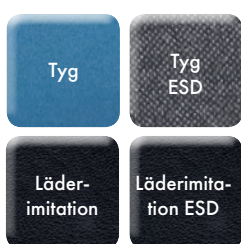

Sadelstolar med tygklädsel eller läder(imitations)klädsel

	Sadel B	Sadel G ESD	Sadel AL ANTIB	Sadel AL ESD	Sadel L
Beskrivning	Med mjuka, dubbla säkerhetslänkhjul (ledande med ESD-versioner) med lastkänsliga bromsar				
Klädsel	Blått tyg	Grå klädsel ESD	Antibakteriell läderimitation	Läderimitation ESD	Läder
Kod	SADDLE B	SADDLE G ESD	SADDLE AL ANTIB	SADDLE AL ESD	SADDLE L

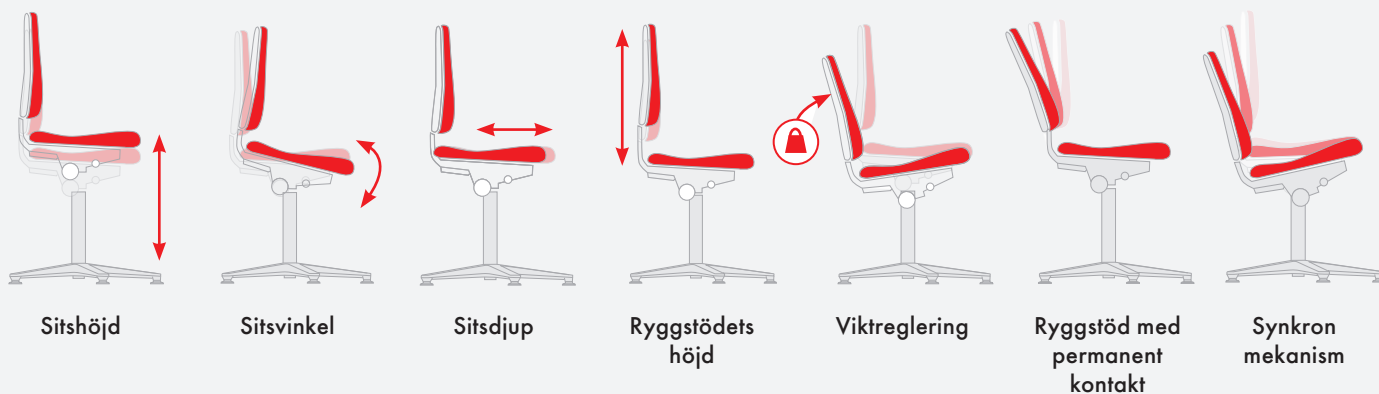

Justeringar och funktioner	Ergo	ErgoPlus	Neon	Pall	Sadelstol	Flex – stästöd
Sitshöjd	✓	✓	✓	✓	✓	✓
Sitsvinkel	✓	✓	✓		✓	
Sitsdjup		✓	✓			
Ryggstöds höjd	✓	✓	✓			
Ryggstöd med kontakt	✓					
Synkromekanism		✓	✓			
Armstöd beställs separat	✓	✓	✓			
Utbyttbar klädsel			✓			

Kod	Beskrivning / klädsel / färg	Martindale	Sitshöjd, mm*	Sitsbredd, mm	Sitsdjup, mm	Ryggstödet höjd, mm	Vikt, kg
Pallar							
C15PU	Pall 15, polyuretan, svart		460-630	350	350		7,0
C15AL	Pall 15, läderimitation, svart	50.000	460-630	400	400		7,0
C15AL-ESD	Pall 15, läderimitation, svart, ESD	50.000	460-630	400	400		8,0
Flex-ståstöd							
C18PU	Flex 18, polyuretan, svart		450-650	360	380	200	10,0
C18PU-ESD	Flex 18, polyuretan, svart, ESD		450-650	360	380	200	10,0
C19PU	Flex 19, polyuretan, svart		510-780	360	380	200	13,0
C19PU-ESD	Flex 19, polyuretan, svart, ESD		510-780	360	380	200	13,0
Treston Ergo							
C20PU	Treston Ergo 20, polyuretan, svart		440-620	440	410	380	11,5
C20PU-ESD	Treston Ergo 20, polyuretan, svart, ESD		440-620	440	410	380	13,0
C25PU	Treston Ergo 25, polyuretan, svart		580-850	440	410	380	13,5
C25PU-ESD	Treston Ergo 25, polyuretan, svart, ESD		580-850	440	410	380	15,0
C30AL	Treston Ergo 30, läderimitation, svart	50.000	440-620	460	470	460	12,0
C30AL-ESD	Treston Ergo 30, läderimitation, svart, LED	50.000	440-620	460	470	460	13,0
C30BL	Treston Ergo 30, tyg, svart	50.000	440-620	460	470	460	12,0
C30BL-ESD	Treston Ergo 30, tyg, svart, ESD	40.000	440-620	460	470	460	13,0
C30B	Treston Ergo 30, tyg, blå	50.000	440-620	460	470	460	12,0
C30B-ESD	Treston Ergo 30, tyg, blå, ESD	40.000	440-620	460	470	460	13,0
C35AL	Treston Ergo 35, läderimitation, svart	50.000	580-850	460	470	460	14,0
C35AL-ESD	Treston Ergo 35, läderimitation, svart, LED	50.000	530-800	460	470	460	15,0
C35BL	Treston Ergo 35, tyg, svart	50.000	580-850	460	470	460	14,0
C35BL-ESD	Treston Ergo 35, tyg, svart, ESD	40.000	530-800	460	470	460	15,0
C35B	Treston Ergo 35, tyg, blå	50.000	580-850	460	470	460	14,0
C35B-ESD	Treston Ergo 35, tyg, blå, ESD	40.000	530-800	460	470	460	15,0
Treston Plu							
C40AL	Treston Plus 40, läderimitation, svart	50.000	450-600	460	410-470	600	18,5
C40AL-ESD	Treston Plus 40, läderimitation, svart, ESD	50.000	450-600	460	410-470	600	19,5
C40BL	Treston Plus 40, tyg, svart	50.000	450-600	460	410-470	600	18,5
C40BL-ESD	Treston Plus 40, tyg, svart, ESD	40.000	450-600	460	410-470	600	19,5
Neon-stolar							
C50BL-G	Neon 50, tyg, svart, grå remсор	40.000	450-620	470	420-480	570	18,0
C50BL-G-ESD	Neon 50, tyg, svart, ESD, grå remсор	40.000	450-620	470	420-480	570	18,0
C50BL-O	Neon 50, tyg, svart, orange remсор	40.000	450-620	470	420-480	570	18,0
C50BL-O-ESD	Neon 50, tyg, svart, ESD, orange remсор	40.000	450-620	470	420-480	570	18,0
Sadelstolar							
SADDLE B	Sadelstol, tyg, blå	> 50.000	575-820	350	420		7,0
SADDLE G ESD	Sadelstol, tyg, grå, ESD	> 50.000	575-820	350	420		7,0
SADDLE AL ANTIB	Sadelstol, läderimitation, ANTIB, svart		575-820	350	420		7,0
SADDLE AL ESD	Sadelstol, läderimitation, ESD, svart		575-820	350	420		7,0
SADDLE L	Sadelstol, läder, svart		575-820	350	420		7,0

* Enligt DIN 68877 mäts sitthöjden från golvet till mitten av sätet med en belastning av 64 kg. Stolarnas maximala bärkraft är 120 kg.

Reservdelar och tillbehör

Produkt	Beskrivning	Code	Code ESD
Glidfotssats	Nöttningsbeständiga glidfötter i plast har en stor yta och erbjuder en utomordentlig stabilitetsnivå. Glidfötter kan eftermonteras på alla våra stolar.	CGLIH	CGLIH-ESD
Sats med mjuka länkhjul för hårda golv	Dubbla säkerhetslänkhjul är utrustade med lastkänsliga bromsar, vilket innebär att länkhjulen bromsar när de inte belastas. Som standard levererar vi mjuka länkhjul för hårda golv. Hårda länkhjul för mjuka golv måste däremot beställas separat.	CSCAS	CSCAS-ESD
Sats med hårda länkhjul för mjuka golv		CHCAS	CHCAS-ESD
Sats med mjuka Stop&Go-länkhjul för hårda golv	Om den höga stolen måste flyttas runt på arbetsplatsen är Stop&Go-länkhjul den säkra lösningen. Dessa länkhjul bromsar så snart de tyngs ned, men när de inte tyngs ned är det lätt att flytta stolen.	CSTOP	CSTOP-ESD
3D-armstöd för Ergo och ErgoPlus	Justering av höjd och bredd med svängningsmöjlighet.	ARE	
4D ESD-armstöd för Ergo ESD och ErgoPlus ESD	Justering av höjd, bredd och djup med svängningsmöjlighet.		ARE-ESD
4D-armstöd för Neon	Justering av höjd, bredd och djup med svängningsmöjlighet.	ARN	ARN-ESD
Förkromad fotring	Fotringen kan också eftermonteras på våra lägre stolmodeller genom att fästa den på stolpelaren. Kan användas på både ESD och icke-ESD-modeller. Höjden kan enkelt justeras utan verktyg.	CRING	CRING



Vagnar



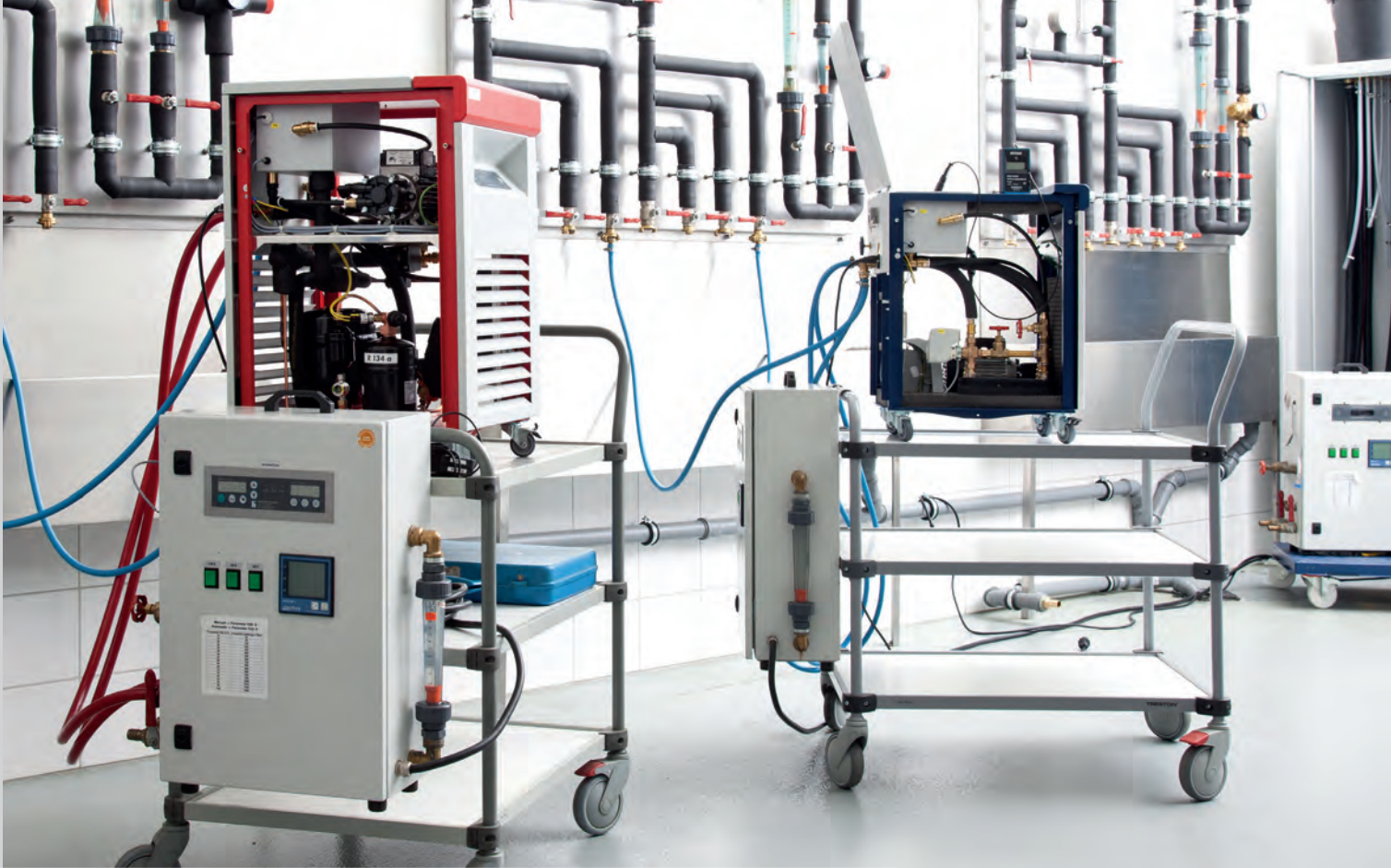

Vagnar ger rörelsefrihet

Rörlighet ger ökad produktivitet

Arbetet utförs inte alltid vid en enda arbetsplats och då behöver verktyg och material flyttas runt. Lätta vagnar är idealiska i det här fallet och kan öka produktiviteten med upp till 30 %.

Vagnarna frigör extra arbets- eller förvaringsyta och kan användas för bland annat transporter av olika föremål, förvaring av mätutrustning och som buffertlager i en produktionslinje.

Varje uppgift är olik den andra och kräver särskilda verktyg. Vagnar är modulära och mångsidiga och därmed enkla att utforma och anpassa efter många olika användare och tillämpningar.





Universalvagn WTR

Används vanligen tillsammans med WB arbetsstation för extra förvaringsplats. En justerbar förvaring av PC-station, mättningsstation eller mobil, passar bäst för att flytta utrustning runt arbetsstationen.



Multivagn

Med tre bredder och två höjder är den här vagnen lämplig för många olika ändamål. De stabila hyllorna kan justeras och vinklas, vilket gör det lätt att arrangera olika typer av utrustning, även tyngre laster.



Basic-vagn

Den här vagnen kan förses med hyllor, skivor och andra tillbehör för önskad tillämpning, till exempel transport eller verktyg/komponentförvaring.



Hyllvagn TRTA

För allmän användning vid behov av en bra transport- och lagerlösning. Finns med två eller fyra hyllor, hyllornas höjd kan justeras. Nätpaneler kan monteras i ändarna eller på sidorna. Finns även med stativ för SMD-ullar.



Flyttbar arbetsstation MLC

Ett ergonomiskt universalverktyg med egenskaper som t.ex. lätt vikt, liten i storlek och behändigt flyttbar. Används varhelst en flyttbar laptop behövs.



Materialvagn

Enkel lösning för flyttbar förvaring. Hyllorna är försedda med gummimattor och mittenhyllan är justerbar.



Ergovagn

Används vanligen tillsammans med Concept arbetsstation för extra förvaringsplats. Kan förses med en underhylla, beställs separat.



SAP-vagn

Används vanligen tillsammans med TP arbetsstation för extra förvaringsplats. Kan förses med en underhylla och handtag, beställs separat.



Vagn CTR

Används vanligen tillsammans med WB arbetsstation för extra förvaringsplats. Med underhylla.

Universalsvagn WTR



En universalsvagn, PC-station, mätstation eller flyttbar förvaringsplats av god kvalitet. Modern industridesign.

Standardvagnen har 3 hyllor (TS 605), storlek 650 x 530 mm. Hyllornas höjd kan justeras med insexnyckel. Vertikala profiler av aluminium. Ramar i pulverlackerat stål: ljusgrå RAL 7035. Bordsytor av 25 mm laminatskiva. Fyra svängbara länkhjul (Ø 125 mm), varav 2 med broms, hjulhöjd 141 mm.

Universalsvagn WTR

Namn	Storlek B x D x H mm	Max last kg	Kod	Kod ESD
1. Universalsvagn	660 x 650 x 1415	150	WTR140	WTR140 ESD
2. Extrahylla	530 x 650	50	TS605	TS605 ESD
3. Vinklinsbart hyllplan*	530 x 650	50	TAS605	TAS605 ESD
4. Backprofil	Längd 525		BP50	BP50 ESD
5. Installationskanal WJK 40**	Längd 470 mm		WJK40	WJK40
6. Tangentplan NT	525 x 399 x 133 (ytter) 500 x 250 x 110 (inner)		-	NT 500 ESD

* Enkel kontinuerlig justering av djup, höjd och vinkel.

** Kan monteras med ett urval komponenter, beställs separat. Alla uppfyller samtliga CE-krav. 3 m kabel ingår.

**KOMponenter FÖR INSTALLATIONSKANAL WJK 40

- | | |
|------------------------------------------------|------------------------------------------------|
| E1 Dubbelkontakt (max 6 st./1 kabel) | E5 Nödströmbrytare |
| E2 Strömbrytare | E6 Datakontakt med skydd, RJ45 för kabel Cat.6 |
| E3 Automatsäkring 10 A | E8 Pneumatic, quick coupling 3/8" |
| E4 Automatsäkring / jordfelsbrytare 10 A/30 mA | |





Multivagn

Multivagnar är ergonomiska och flexibla arbetsplatser. Multivagnar är tillgängliga i tre olika bredder: M500, M750 och M900. Detta betyder att samtliga våra moduldimensionerade tillbehör kan användas med vagnarna.

De stabila hyllorna kan höjjusteras och vinklas. De är även försedda med kanter och ESD- eller gummimattor, som håller föremålen på plats.

Multivagnarna är lasttåliga men ändå lätta att förflytta, vilket gör det lätt att flytta tung utrustning såsom mätenheter. Multivagnarna är försedda med fyra svängbara länkhjul (ø 100 mm), varav två har bromsar.

Multivagnar

Namn	Modul	Ytermått B x D x H mm	Kod	Kod ESD
Multivagn 1	M500	530 x 715 x 1130	C 721 41 001P	C 721 49 001P
Multivagn 1	M750	780 x 715 x 1130	C 721 41 002P	C 721 49 002P
Multivagn 1	M900	935 x 715 x 1130	C 721 41 003P	C 721 49 003P
Multivagn 2	M500	530 x 715 x 1630	C 722 41 001P	C 722 49 001P
Multivagn 2	M750	780 x 715 x 1630	C 722 41 002P	C 722 49 002P
Multivagn 2	M900	935 x 715 x 1630	C 722 41 003P	C 722 49 003P

Multivagn 1 inkluderar ett bottenplan och en vinklinsbar hylla 505 mm. djup.

Multivagn 2 inkluderar ett bottenplan och tre justerbara hyllplan 650 mm. djup.



Multivagn 2



Multivagn 1

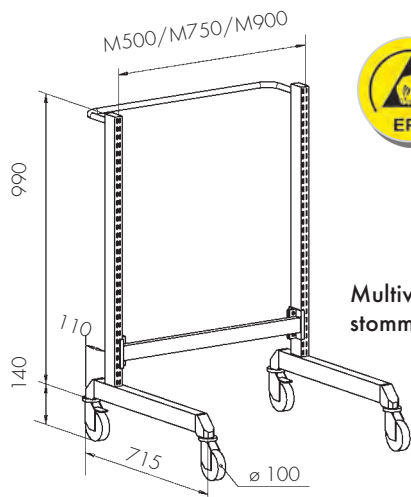

Multivagn 1, stomme

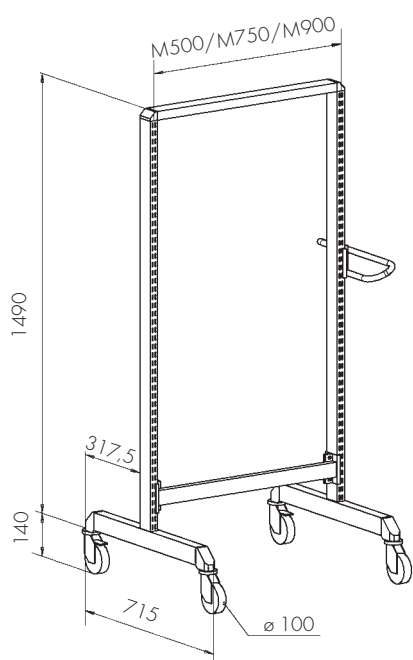

Multivagn 2, stomme

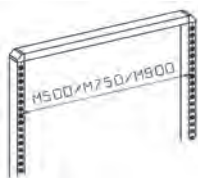
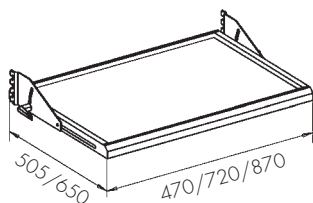

Multivagn, stomme

Namn	Modul	Storlek B x D x H mm	Max last kg	Kod	Kod ESD
Multivagn 1, stomme	M500	530 x 715 x 1130	300	860 812-41	860 812-49
Multivagn 2, stomme	M500	530 x 715 x 1630	300	860 818-41	860 818-49
Multivagn 1, stomme	M750	780 x 715 x 1130	300	860 154-41	860 154-49
Multivagn 2, stomme	M750	780 x 715 x 1630	300	860 156-41	860 156-49
Multivagn 1, stomme	M900	935 x 715 x 1130	300	860 155-41	860 155-49
Multivagn 2, stomme	M900	935 x 715 x 1630	300	860 157-41	860 157-49

Multivagnens dimensioner

Multivagn	Total höjd, mm	Djup, mm	Modul dimensioner	Total bredd, mm
Multivagn 1	1130	715	M500/M750/M900	530/780/935
Multivagn 2	1630	715	M500/M750/M900	530/780/935

Bottenplan

Namn	Modul	Storlek B x D mm	Max last kg	Kod	Kod ESD
Bottenplan*	M500	470 x 505	100	860 846-41	860 846-49
Bottenplan	M500	470 x 650	100	860 847-41	860 847-49
Bottenplan*	M750	720 x 505	100	860/057-41	860 057-49
Bottenplan	M750	720 x 650	100	860 067-41	860 067-49
Bottenplan*	M900	870 x 505	100	860 059-41	860 059-49
Bottenplan	M900	870 x 650	100	860 069-41	860 069-49

*Kan endast användas med Multivagn 1.

De vinklinsbara hyllplanen är försedda med en ESD-matta (49) eller gummimatta (41).

Justerbar hylla till vagnar

Namn	Modul	Storlek B x D mm	Max last kg	Kod ESD
Vinklinsbart hyllplan	M500	470 x 505	100	921 49 001
Vinklinsbart hyllplan	M500	470 x 650	100	921 49 002
Vinklinsbart hyllplan	M750	720 x 505	100	921 49 005
Vinklinsbart hyllplan	M750	720 x 650	100	921 49 006
Vinklinsbart hyllplan	M900	870 x 505	100	921 49 009
Vinklinsbart hyllplan	M900	870 x 650	100	921 49 010

De vinklinsbara hyllplanen är försedda med en ESD-matta (49) eller gummimatta (41).

Vinklinsbart hyllplan, steglös djupjustering

Namn	Modul	Storlek B x D mm	Max last kg	Kod ESD
Vinklinsbart hyllplan, steglös djupjustering	M500	470 x 505	50	921 9 003
Vinklinsbart hyllplan, steglös djupjustering	M500	470 x 650	50	921 49 004
Vinklinsbart hyllplan, steglös djupjustering	M750	720 x 505	50	921 49 007
Vinklinsbart hyllplan, steglös djupjustering	M750	720 x 650	50	921 49 008
Vinklinsbart hyllplan, steglös djupjustering	M900	870 x 505	50	921 49 011
Vinklinsbart hyllplan, steglös djupjustering	M900	870 x 650	50	921 49 012

De vinklinsbara hyllplanen är försedda med en ESD-matta (49) eller gummimatta (41).



Modulär dimension

Modulär (M) dimension är avståndet mellan två pelare från mitten av pelaren. Den modula dimensionen används för fastställande av lämpliga tillbehör.

Basic-vagn



Du kan förse dina vagnar med hyllor, skivor och andra tillbehör för önskad tillämpning, till exempel transport eller verktygsförvaring. Samtliga Basic-vagnar är försedda med fyra svängbara länkhjul (ø 125 mm), varav två har bromsar. Vagnarna kan kombineras med samtliga M750-tillbehör.

Vagnar

Namn	Storlek B x D x H mm	Max last kg	Kod
Basic-vagn 1	800 x 715 x 1650	350	C 740 49 101
Basic-vagn 3	800 x 715 x 1625	350	C 740 49 003
Basic-vagn 5	800 x 715 x 1625	350	C 740 49 105
Basic-vagn, stomme	800 x 715 x 1625	350	859 859-49

*En vagns stomme av basutförande har en bottenhylla och en ESD matta.



Basic-vagn 1



Basic-vagn 3

Tillbehör för vagn

Namn	Storlek B x D x H mm	Max last kg	Kod
Bottenplan med ESD matta	720 x 560 x 32	150	852 719-49
Hylla med ESD matta*	720 x 560 x 32	150	852 720-49
Stålhylla*	720 x 560 x 32	150	852 685-49
Stålhylla	720 x 560 x 32	150	852 665-49
Utdragbar hylla*	720 x 580 x 33	50	852 687-49
Pappersrulleställ	Rullmått max: bredd 240 mm, ø 230 mm)		860 310-49
Perforerad ryggplåt	718 x 389		861 511-49
Perforerad ryggplåt	718 x 612		861 512-49
Perforerad ryggplåt, isolerad	718 x 612		861 701-49
Perforerad ryggplåt	718 x 1003		861 514-49

Vagnarna kan kombineras med samtliga M750-tillbehör. Se sid. 116 för R-konsoler.

*inklusive konsoler



Basic-vagn 5

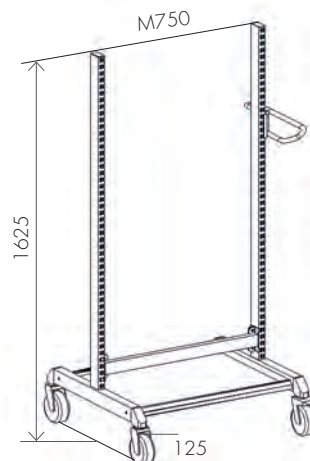

Basic-vagn, stomme



Se hela vårt sortiment av Basic vagnar i vår katalog "Workshop".



treston.se/foretag/kataloger-och-broschyer



SE ANIMERINGEN som visar de många olika alternativen för våra tekniska möbler: Basic-vagn | <https://vimeo.com/212715615>

Hyllvagn TRTA

Används allmänt i verkstäder, på kontor, fabriker och sjukhus. Hyllplan av pulverlackerat stål, RAL 7035 ESD, höjd 28 mm. Samtliga hyllor justeras separat. Lätt men stabil konstruktion. Gavelramen är tillverkad av runda, pulverlackerade stålrör (25 mm). 4 svängbara länkhjul (Ø 125 mm), varav två med broms.



Hyllvagn TRTA

Namn	Storlek B x D x H mm	Hyllstorlek B x D mm	Max last kg	Kod	Kod ESD
Vagn 2 hyllor*	890 x 530 x 1020	800 x 430	150	TRTA4082	TRTA4082 ESD
Vagn 2 hyllor*	1090 x 530 x 1020	1000 x 430	150	TRTA4102	TRTA4102 ESD
Vagn 2 hyllor*	890 x 630 x 1020	800 x 530	150	TRTA5082	TRTA5082 ESD
Vagn 2 hyllor*	1090 x 630 x 1020	1000 x 530	150	TRTA5102	TRTA5102 ESD
Vagn 4 hyllor**	1090 x 530 x 1515	1000 x 430	300	TRTA4104	TRTA4104 ESD
Vagn 4 hyllor**	1090 x 630 x 1515	1000 x 530	300	TRTA5104	TRTA5104 ESD

* Hylljustering mellan 200-770 mm

** Hylljustering mellan 200-1340 mm

Extra hyllplan TRHA

Namn	Hyllstorlek B x D mm	Max last kg	Kod	Kod ESD
Extra hyllplan	800 x 430	50	TRHA408	TRHA408 ESD
Extra hyllplan	1000 x 430	50	TRHA410	TRHA410 ESD
Extra hyllplan	800 x 530	50	TRHA508	TRHA508 ESD
Extra hyllplan	1000 x 530	50	TRHA510	TRHA510 ESD

Gavelnät NET2

Namn	Storl. B x D mm	Set	Kod ESD
Gavelnät	604 x 364	Inkl. 2 gavelnät	NET2

Nätpanelen kan monteras på vagnens kortsidor eller långsidor. Ett vinkelfäste monteras på vagnens övre och undre hyllplan varefter nätet skruvas fast i vinkelfästena. På 4-plans-vagnen kan två nät monteras ovanpå varandra.

Dokumenthållare DSA4

Namn	Storlek	Kod ESD
Dokumenthållare	A4	DSA4 ESD

Halvledande epoxipulverlackerat stål. 2 magneter medföljer.

Låga M-formade skiljebyglar LDH

Namn	Storlek	Kod
Skiljebyglar	460 x 315	LDH

Steglös justering. Fyra stycken per paket. M-formade (den lägsta punkten befinner sig 105 mm från hyllan).



Dokumenthållare

Låga M-formade skiljebyglar LDH

Rullvagn RRT med rullstativ

Den justerbara rullvagnen lämpar sig väl för transport och förvaring av SMD-rullar. Samtliga delar är tillverkade av pulverlackerat stål, RAL 7035 ESD. Vagnen har fyra pulverlackerade hyllplan, 1090 x 460 x 28 mm. Samtliga hyllor justeras separat, justerbara mellan 200-1605 mm.

De förzinkade rullstativen som passar i vagnens hyllor beställs separat. Vagnens gavelram är tillverkad av runda, pulverlackerade stålrör (25 mm). Fyra länkhjul med broms (125 mm). Bärkraften per hyllplan är 50 kg, och hela vagnen 200 kg.

Rullvagn RRT med rullstativ

Namn	Storlek B x D x H mm	Max last kg	Kod ESD
1. Rullvagn	1100 x 530 x 1780	200	RRT ESD
2. Rullstativ	960 x 426 x 254	50	RR ESD-Z
3. Dokumenthållare	A4		DSA4 ESD



Bild A: Rullar och stativ från sidan. Stativet rymmer 7" rullar i två nivåer, totalt 30 fack, bredd 60 mm/fack.

Bild B: Rullar och stativ från sidan. Stativet rymmer 13" och 15" rullar i en nivå, totalt 15 fack, bredd 60 mm/fack.



Flyttbar arbetsstation MLC

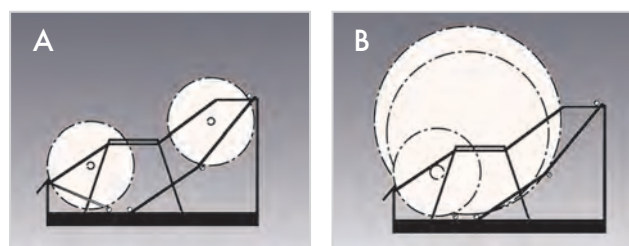

De mobila arbetsstationerna som är utrustade med en låda för bärbar dator kan låsas.

MLC 405 är en lätt mobil arbetsstation som är konstruerad för ergonomi och förstklassig mobilitet. Tillbehör kan monteras på Euro-skenan som löper runt arbetsytan. En bärbar dator kan antingen ställas på eller under arbetsytan. Den bakre nischen gör det möjligt att skydda den bärbara datorn samtidigt som skärmen är öppen och synlig. Ett separat tangentbord kan antingen lämnas på arbetsytan eller läggas ned i ett tangentbordsfack (på bilden, säljs separat). Perforeringarna längs sidorna och baksidan av det dolda utrymmet gör det möjligt att ansluta kablarna till den bärbara datorn.

- Den upphängda arbetsytan är tillverkad av högtryckslaminat.
- Ramen består av två aluminiumprofiler som löper i varandra.
- En bärbar dator kan förvaras på arbetsskivan eller under den så att endast skärmen syns.
- Det är lätt att ansluta kablar genom hålen i förvaringsutrymmet.
- Stälben med fyra \varnothing 125 mm länkhjul, av vilka två har bromsar.

Flyttbar arbetsstation MLC

Namn	Storlek B x D x H mm	Lådstorlek mm	Max last kg	Kod	Kod ESD
Flyttbar arbetsstation	590 x 540 x 800-1200*	520 x 370 x 25	12	MLC405 PG	MLC405 PG ESD

*Höjden kan justeras med en gasfjäder mellan 800 och 1200 mm.

Flyttbar arbetsstation, tillbehör

Namn		Kod
1. Tangentbords- och mushylla	210 x 620 mm. Med handledsstöd.	KH620N
2. Pärmhållare	Rymmer en 75 mm bred pärm.	FH1
3. Pärmhållare	Rymmer tre 75 mm breda pärmar.	FH3
4. Lagerback	Blå back, innermått 230 x 155 x 140 mm	AB1930
5. LCD-fäste	Lastkapacitet 15 kg, monteringshål 75 x 75 / 100 x 100	MH
6. Svängarm	För montering av MH- och MY-stativ Max 22" skärm.	MS
7. Konsol för surfplatta	För 7-10" surfplatta. Kräver antingen en MH, MA eller en MA2 svängarm.	MY

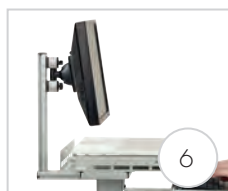

Vagnar för extra arbetsyta

Materialvagnen är en enkel lösning för flyttbar förvaring där mellanhyllans höjd kan justeras och hyllorna är försedda med en gummimatta av standardtyp.

Ergovagnen erbjuder extra arbetsutrymme för Concept arbetsbord. Bottenplan beställs separat. Höjdjustering med insexnyckel mellan 650-900 mm.

SAP-vagnen erbjuder extra arbetsutrymme för samtliga arbetsbord. Underhylla och handtag beställs separat. Höjdjustering med insexnyckel mellan 650-900 mm.

CTR-vagnen erbjuder extra arbetsutrymme för WB arbetsbord. Underhylla ingår. Höjdjustering med insexnyckel mellan 690-990 mm.



Vagnar för extra arbetsyta

Namn	Storlek B x D x H mm	Max last kg	Kod	Kod ESD
1. Materialvagn	650 x 450 x 775	3 x 30	852.773-41	852.773-49
2. Ergovagn	750 x 500 x 650-900	150	-	860.422-49P
Bottenplan för ergovagn	595 x 480	-	-	860.425-49
3. SAP-vagn	700 x 500	150	SAP507	SAP507 ESD
SAP-vagn	1000 x 700	150	SAP710	SAP710 ESD
SAP-vagn	1500 x 700	150	SAP715	SAP715 ESD
Underhylla för SAP-vagn	700 x 500	40	AT507	AT507 ESD
Underhylla för SAP-vagn	1000 x 700	40	AT710	AT710 ESD
Handtag för SAP-vagn	djup 500		PUSH50	PUSH50
Handtag för SAP-vagn	djup 700		PUSH70	PUSH70
4. Vagn CTR	700 x 500	75 / hylla	CTR705	CTR705 ESD

Samtliga lätta vagnar är försedda med fyra svängbara länkhjul (ø 100 mm), varav två har bromsar. Finns även med ESD-skydd.



Se vårt sortiment av kartongvagnar på sida 134.



Materialvagn



Ergovagn



SAP-vagn



Vagn CTR



Hurtsar





Mångsidiga hurtsar

Eftersom arbete inte alltid utförs på samma plats, tillhandahåller vi ett omfattande sortiment hurtsar för många olika användningsområden. Du kan placera en valfri hurts från samma serie under en bordsskiva eller på en sockel eller förse den med länkhjul för enkel förflyttning till nästa arbetsplats.

Effektiv förvaring och kontroll

Våra hurtsar är perfekta för förvaring av verktyg och utrustning. Man blir förvånad över den mängd tid som läggs på att leta efter verktyg och andra föremål om sakerna inte förvaras på ett systematiskt sätt. De mångsidiga inredningskombinationerna i våra hurtsar säkerställer att din utrustning alltid finns till hands och ligger i rätt ordning.

Ett omfattande hurtsortiment

Vi är övertygade om att du kommer att hitta en hurts som uppfyller dina krav i vårt omfattande sortiment. Du kan välja mellan flera olika höjder och hurts- och inredningskombinationer. Vi har valt ut några kombinationer för denna broschyr. Fler alternativ kan fås via info.se@treston.com.

Hurtsar för lätt belastning

Dessa hurtsar är utformade för förvaring av lättare föremål, till exempel i ett testlaboratorium eller i en kontorsmiljö.





Lätt stålhurts LMC

Dessa stålhurtsar är idealiska för säker förvaring. Lådorna är monterade på teleskopiska glidskenor. Finns i fyra olika storlekar/varianter.

Hurts 30 och 35

Hurtsarna monteras under arbetsbordet för extra förvaringsutrymme. Finns med en låda, två lådor eller ett skåp. Monteras enkelt ihop vid behov av ytterligare lådor. Lådorna kan låsas för att skydda innehållet.



Hurts 45

Du kan välja mellan två höjder: 56 eller 66 cm, med sockel för en stationär lösning eller med länkhjul för en vagnsfunktion. Hurts 45 kan även monteras under bordsskivan. Samtliga lådor har central låsfunktion.

Låssystem i tre nivåer

De flesta av våra hurtsar och skåp kan försees med låssystem i tre nivåer. Vilket medger både individuella och identiska låsserier. Kontakta din Treston Group-representant för ytterligare information. Låsalternativen specificeras alltid för beställningen.

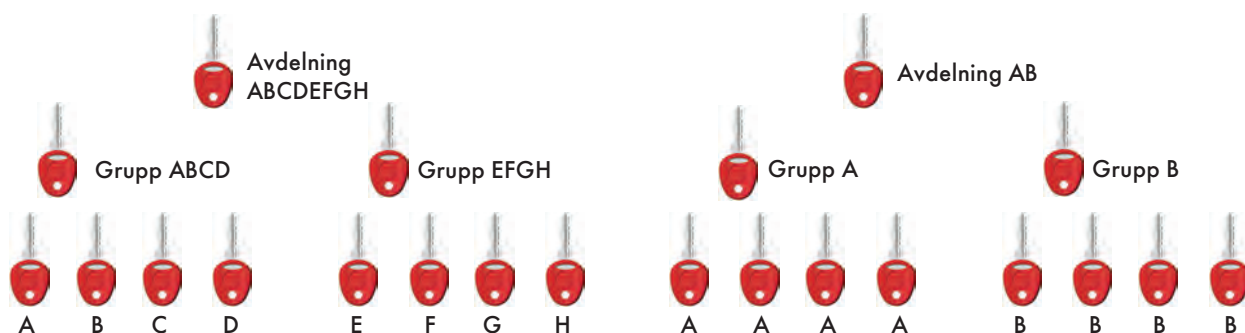

Enskilda lås i serie

Varje låda eller skåp har ett individuellt lås i en produktionsenhet, men en huvudnyckel öppnar alla lås i enheten. Även huvudnyckeln kan vara i serien och nyckeln i tredje nivån kan öppna alla skåp och lådor i hela produktionsenheten.

Identiska lås i serie

Varje gruppmedlem behöver endast en nyckel för att öppna alla skåp och lådor i en produktionsenhet. En huvudnyckel öppnar alla skåp och lådor i alla produktionsenheter och kan även läggas i serie.

Lätt stålhurts LMC

Dessa stålhurtsar är idealiska för säker förvaring. Lådorna är monterade på teleskopiska glidskenor. Finns i fyra olika storlekar/varianter. Hurtsstommarna är tillverkade av pulverlackerat stål; lådfronterna av kompositskiva med

handtag i aluminium. Färg ljusgrå, RAL 7035. Monteras på arbetsbord med konsoler (ingår). Centrallåsning med vikbar nyckel.

Passar WB/TP
arbetsbänkar och
SAP/WTR vagnar



Lätt stålhurts, lastkapacitet 15 kg./låda, utdragbar 70 %

Kod	LMC01	LMC02	LMC04	LMC04D
Kod ESD	LMC01 ESD	LMC02 ESD	LMC04 ESD	LMC04D ESD
Utvändig storl. B x D x H mm	370 x 460 x 135	370 x 460 x 245	370 x 460 x 455	370 x 460 x 455
Inklusive lådor (yttre höjd mm)	1 x 100	2 x 100	4 x 100	1 x 100 + skåp, höjd 300 mm, öppnas åt höger

Invändiga skåpmått: 278 x 438 x 75

Monteringssats LMCK2

Beskrivning	Kod
Krävs för montering av hurtsar på WB-bord och WTR-vagnar.	LMCK2

Hurts 30 och 35

Hurtsarna monteras under arbetsbordet för extra förvaringsutrymme. Finns med en låda, två lådor eller ett

skåp. Monteras enkelt ihop vid behov av ytterligare lådor. Lådorna kan låsas för att skydda innehållet.

Hurts 35/47 passar för förvaring av upprättstående mappar.



Hurts 30 och 35, last kapacitet 10 kg/låda, utdragbar 80 %

	30/15	30/22	35/47
Kod	859 330-49	859 340-49	860 972-49
Utvändig storl. B x D x H mm	300 x 454 x 150	300 x 454 x 220	350 x 470 x 470
Inklusive lådor (yttre höjd mm)	1 x 150	2 x 110	1 x 110 + skåp, höjd
Invändiga skåpmått:	255 x 400 x 120 mm	255 x 400 x 75 mm	300 x 400 x 70 mm

Monteringsats för hurts 30 och 35 (monteringsatsen väljs efter bordstypen)

Djup	600 mm	700 mm	750 mm	800 mm	900 mm
Concept, insexnyckel	860 931-49	-	860 930-49	-	860 239-49
Concept, vevjusterad	-	-	860 930-49	-	-
Concept, eljusterad	854 463-49	-	854 463-49	-	854 463-49
TowerLine, LMT	-	-	854 463-49	-	-
TP / TPH	-	855 054-49	-	-	855 054-49
WB	-	-	-	855 054-49	-

Inte anpassad till Concept vevbord (djup 600 mm).

Hurts 30/22 finns nu med ett säkert och modernt elektroniskt kodlås

Det elektroniska låssystem låses upp med en sifferkod. Det är lätt att byta kod, t.ex. om en annan användare ska använda hurtsen, och den här hurtsen är därför det perfekta valet när man behöver en bekväm och trygg lösning.

Låssystemet drivs med två AAA-batterier och är därför inte beroende av en yttre strömförsörjning. Tack vare det automatiska energisparläget räcker batterierna längre. Även om batteriet har låg laddningsnivå kan låset ändå låsas/låsas upp 300 gånger.

Hurts 30/22 med elektroniskt kodlås, beställningskod 720010-49.



Hurts 45

Centrallåsta högkvalitetshurtsar i stål för förvaring av verktyg och små komponenter. Monteras under arbetsbänken med konsoler. Finns även med länkhjul som en vagnsversion. Stålhurtsarna är pulverlackerade i grått RAL 7035. Centrallås. Helbreda aluminiumhandtag. Lådorna glider lätt och tyst på kullagrade gejdrar och går att dra ut 375 mm. Lastkapacitet 30 kg/låda. Lådstorlek 380 x 500 mm.

Samtliga hurtsar finns även som 100 % utbyggnadsbara versioner med en lastkapacitet på 60 kg/låda. Våra hurtsar kan användas i EPA. Våra rullhurtsar finns både i ESD- och icke ESD-version.



Välj hurts efter behov: med länkhjul, med sockel eller utan sockel.

Bärkraft 150 kg, 4 svängbara länkhjul (ø 100 mm), 2 med broms. Rullhurtsen levereras med en gummimatta som förhindrar att föremål glider av ytan.

Kombinationsnamn

45/56-1
Bredd Höjd Version



Den maximala bärkraften för 100% utdragbara lådor är 60 kg!

Hurts 45/56, 75% utdrag, bärkapacitet 30 kg/låda

	L-45/56-1	L-45/56-2	L-45/56-3	L-45/56-4	L-45/56-7	L-45/56-11
Standard	606 49 001	606 49 002	606 49 003	606 49 004	606 49 007	606 49 0011
Med sockel	606 49 011	606 49 012	606 49 013	606 49 014	606 49 017	606 49 0021
Med länkhjul	606 49 021	606 49 022	606 49 023	606 49 024	606 49 027	-
Lådans höjd (mm)	5 x 100	2 x 100 2 x 150	3 x 100 1 x 200	1 x 100 2 x 200	2 x 150 1 x 200	1 x 200 1 x 300







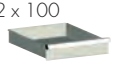
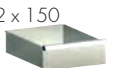

Invändiga lådmått: 380 x 500 x 90/140/190/290 mm

Hurts 45/66, 75% utdrag, bärkapacitet 30 kg/låda

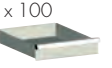
	L-45/66-1	L-45/66-2	L-45/66-3	L-45/66-4	L-45/66-5	L-45/66-6	L-45/66-7
Standard	607 49 001	607 49 002	607 49 003	607 49 004	607 49 005	607 49 006	607 49 007
Med sockel	607 49 011	607 49 012	607 49 013	607 49 014	607 49 015	607 49 016	607 49 017
Med länkhjul	607 49 021	607 49 022	607 49 023	607 49 024	607 49 025	607 49 026	607 49 027
Lådans höjd (mm)	6 x 100	3 x 100 2 x 150	1 x 100 2 x 150 1 x 200	4 x 150	4 x 100 1 x 200	2 x 100 2 x 200	3 x 200

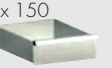

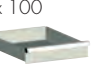

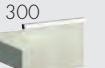





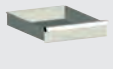

Invändiga lådmått: 380 x 500 x 90/140/190 mm

Hurts 45/56, 100 % utdrag, bärkapacitet 60 kg/låda

	45/56-1	45/56-2	45/56-3	45/56-4	45/56-7	45/56-10	45/56-11
Standard	606 49 101	606 49 102	606 49 103	606 49 104	606 49 107	606 49 110	606 49 111
Med sockel	606 49 201	606 49 202	606 49 203	606 49 204	606 49 207	606 49 210	606 49 211
Med länkhjul	606 49 301	606 49 302	606 49 303	606 49 304	606 49 307	-	-
Lådans höjd (mm)	5 x 100 	2 x 100  2 x 150 	3 x 100  1 x 200 	1 x 100  2 x 200 	2 x 150  1 x 200 	2 x 100  1 x 300 	1 x 200  1 x 300 







Invändiga lådmått: 380 x 500 x 90/140/190/290 mm.

Hurts 45/66, 100 % utdrag, bärkapacitet 60 kg/låda

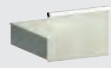
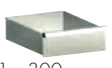
	45/66-1	45/66-2	45/66-3	45/66-4	45/66-5	45/66-6	45/66-7
Standard	607 49 101	607 49 102	607 49 103	607 49 104	607 49 105	607 49 106	607 49 107
Med sockel	607 49 201	607 49 202	607 49 203	607 49 204	607 49 205	607 49 206	607 49 207
Med länkhjul	607 49 301	607 49 302	607 49 303	607 49 304	607 49 305	607 49 306	607 49 307
Lådans höjd (mm)	6 x 100 	3 x 100  2 x 150 	1 x 100  2 x 150  1 x 200 	4 x 150 	4 x 100  1 x 200 	2 x 100  2 x 200 	3 x 200 

Invändiga lådmått: 380 x 500 x 90/140/190 mm

Hurts 45/66, 100 % utdrag, bärkapacitet 60 kg/låda

	45/66-12	45/66-13	45/66-14	45/66-15
Standard	607 49 112	607 49 113	607 49 114	607 49 115
Med sockel	607 49 212	607 49 213	607 49 214	607 49 215
Lådans höjd (mm)	3 x 100  1 x 300 	2 x 150  1 x 300 	1 x 100  1 x 200  1 x 300 	2 x 300 

Invändiga lådmått: 380 x 500 x 90/140/190/290 mm.

Invändiga lådmått mm	
Bredd 380	Djup 500
Yttre höjd mm	Invändig höjd mm
100	90
150	140
200	190
300	290



Hurtsar med länkhjul finns även tillgängliga utan ESD-skydd (kod 41 istället för 49).



Skåpen har en bottenhylla och en justerbara hylla, hyllans bärkraft är 50 kg.

Hurts 45/56, dörr höger

	utan lås	med lås
Standard	606 49 105	606 49 108
Med sockel	606 49 205	606 49 208
Med länkhjul	606 49 305	606 49 308

Hurts 45/56, dörr vänster

	utan lås	med lås
Standard	606 49 106	606 49 109
Med sockel	606 49 206	606 49 209
Med länkhjul	606 49 306	606 49 309

Hurts 45/66, dörr höger

låda 1 x 100	utan lås	med lås
Standard	607 49 108	607 49 110
Med sockel	607 49 208	607 49 210
Med länkhjul	607 49 308	607 49 310

Hurts 45/66, dörr vänster

låda 1 x 100	utan lås	med lås
Standard	607 49 109	607 49 111
Med sockel	607 49 209	607 49 211
Med länkhjul	607 49 309	607 49 311

Hurts 45/14 och 45/26

Modell	Utdrag	Bärkraft kg/ låda	Yterdim B x D x H mm	Höjd (mm) på lådan	Kod
45/14-1	100 %	60	450 x 520 x 140	1 x 100	603 49 001
L-45/14-1	75 %	30	450 x 520 x 140	1 x 100	603 49 002
45/26-1	100 %	60	450 x 520 x 260	2 x 100	604 49 001
L-45/26-1	75 %	30	450 x 520 x 260	2 x 100	604 49 002

Invändiga lådmått 380 x 500 x 90 mm.



Monteringssats för hurts 45

Monteringssats väljs efter bordstyp. Konsoler medföljer WB/TP/TPH bord.

	600 mm	700 mm	750 mm	900 mm
Concept arbetsbord	860 931-49*	-	860 930-49	860 239-49

Monteringssats för Concept motorbord, LMT och TowerLine (samtliga hurtsar) 854 463-49. * Hurts 45 är inte lämplig att använda på 600 mm. djupa Concept med vev eller motor.

För tyngre belastningar i våra 45 hurtsar rekommenderar vi modellerna med golvsoclel eller hjul.

Täckplatta

Beskrivning	Best.nr
Krävs för montering av hurtsar 45 på WB-bord.	855 060-49



Lådsinsats

Beskrivning	Best.nr
Lägg till en lådsinsats för pennor och andra mindre saker. Lådsinsatsen kan inte användas tillsammans med avdelare.	854 850-49



Hängmapps insats för låda 45/300

Innermått B x D x H mm	Kod
327x492x150 mm	W872245-35



Lådinredningar

Avdelare set 1

Passar	Kod
Låda 45/100	872991-49
Låda 45/ 150 och 45/200	872996-49
4 tvärgående avdelare 375	

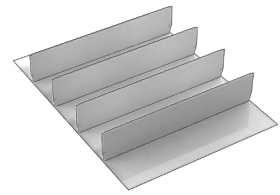

Avdelare set 2

Passar	Kod
Låda 45/100	872992-49
Låda 45/ 150 och 45/200	872997-49
1 avdelare och 8 mellanplåtar 185	

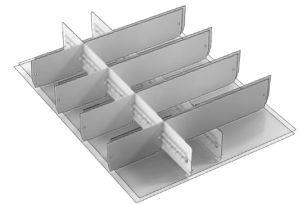

Avdelare set 3

Passar	Kod
Låda 45/100	872993-49
Låda 45/ 150 och 45/200	872998-49
1 avdelare och 4 mellanplåt 125, 4 mellanplåt 250	

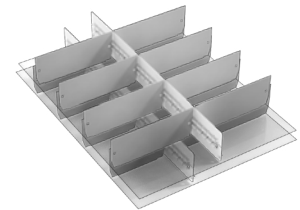

Avdelare set 4

Passar	Kod
Låda 45/100	872994-49
Låda 45/ 150 och 45/200	872999-49
2 avdelare och 12 mellanplåt 125	

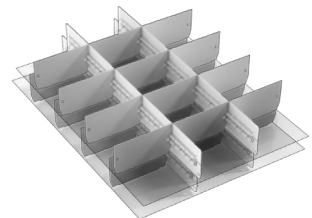

Hurtsar med länkhjul finns även tillgängliga utan ESD-skydd (kod 41 istället för 49).





Hyllor och skåp





Var sak på sin plats

Hyllor och skåp är viktiga för att hålla ordning och reda på arbetsplatsen. Hyllor kan även användas som rumsavdelare och finns med ESD-skydd.

Längre livslängd för verktyg

Verktygens livslängd och skick kan förbättras väsentligt med korrekt förvaring. Det bästa är att förvara dem på sina egna platser, skyddade från damm och smuts, i ett låst skåp.

En mångsidig förvaringslösning skapas med lämpliga tillbehör

En öppen hylla är inte alltid den bästa förvaringsplatsen. Verktyg, dyrbar utrustning och små föremål kräver en annan lösning. Med hjälp av låsbara lådor eller extra dörrar och väggar kan ett öppet hyllsystem förvandlas till en mångsidig förvaringslösning. Lådorna kan förses med olika inredningskombinationer, beroende på vilka verktyg som skall förvaras i dem.

Treston hyllsystem är möjligt att komplettera med tillbehör och ständigt utveckla för nya behov

Vårt förvaringssystem är uppbyggt kring basdelen. Förlängningsdelar, dörrar, skärmar och andra tillbehör kan läggas till för att bilda en välfungerande totallösning. Hyllhöjden kan dessutom justeras lätt vid behov. Även bärkraften kan ökas genom tillägg av ytterligare stöd.

Trestons industriskåp ger en ren och effektiv arbetsmiljö

Det är ineffektivt att slösa tid på att leta efter verktyg eller material. Arbetet störs och personalen blir stressad. I ett välorganiserat skåp har all utrustning sin egen plats.

Ett färdigmonterat skåp är enkelt att flytta till lämplig plats tack vare trucksockeln. Det finns justerbara fötter undertill, vilket även gör det enkelt att justera skåpet så att det står rakt, även på ojämna ytor. Du kan välja mellan alla tillbehör till M750 och M500, som t ex hyllor, lådor, perforerade plåtar och utdragbara hyllor till skåpet.



Hyllsystem

Trestons hyllsystem kan sättas samman som en kombination av skåp och hyllor eller användas som avdelare. Hyllsystemet finns i två olika standardhöjder: 200 cm och 240 cm, samt med två bredder: 80 cm och 100 cm.



Bärkraft 1000 kg/del

bredd 824 mm  150 kg/hylla

bredd 1024 mm  150 kg/hylla



B x D x H-regeln

Alla våra dimensioner följer en BDH-regel, där det första måttet är bredden (B), det mellersta är djupet (D) och det sista är höjden (H).



1. Grundsektioner

Namn	Storl. B x D x H mm	Kod
Grundsektion 80/30/200	824 x 300 x 2000	C 313 49 001
Grundsektion 80/40/200	824 x 400 x 2000	C 314 49 001
Grundsektion 100/30/200	1024 x 300 x 2000	C 313 49 002
Grundsektion 100/40/200	1024 x 400 x 2000	C 314 49 003
Grundsektion 100/50/200	1024 x 500 x 2000	C 315 49 001
Grundsektion 100/60/200	1024 x 600 x 2000	C 316 49 001
Grundsektion 80/40/240	824 x 400 x 2400	C 314 49 002
Grundsektion 100/40/240	1024 x 400 x 2400	C 314 49 004
Grundsektion 100/50/240	1024 x 500 x 2400	C 315 49 002
Grundsektion 100/60/240	1024 x 600 x 2400	C 316 49 002

2. Tilläggssektioner

Namn	Storl. B x D x H mm	Kod
Tilläggssektion 80/30/200	804 x 300 x 2000	C 323 49 001
Tilläggssektion 80/40/200	804 x 400 x 2000	C 324 49 001
Tilläggssektion 100/30/200	1004 x 300 x 2000	C 323 49 002
Tilläggssektion 100/40/200	1004 x 400 x 2000	C 324 49 003
Tilläggssektion 100/50/200	1004 x 500 x 2000	C 325 49 001
Tilläggssektion 100/60/200	1004 x 600 x 2000	C 326 49 001
Tilläggssektion 80/40/240	804 x 400 x 2400	C 324 49 002
Tilläggssektion 100/40/240	1004 x 400 x 2400	C 324 49 004
Tilläggssektion 100/50/240	1004 x 500 x 2400	C 325 49 002
Tilläggssektion 100/60/240	1004 x 600 x 2400	C 326 49 002

Alla grund- och tilläggssektioner innehåller 6 hyllor

Skåp

1. 100/40/200-1

C 344 07 001 (blå), C 344 49 001 (ljusgrå)

Antal	Namn	Storl. mm	Kod blå	Kod ljusgrå
1	Skåp 100/40/200	1030 x 430 x 2010	C 344 07 000	C 344 49 000
4	Hylla	1000 x 400	852 231-49	852 231-49

Skåpet levereras omonterat. Kombinationen finns även i 500 och 600mm invändigt djup.

2. 100/40/200-4

C 344 07 004 (blå), C 344 49 004 (ljusgrå)

Antal	Namn	Storl. mm	Kod blå	Kod ljusgrå
1	Skåp 100/40/200	1030 x 430 x 2010	C 344 07 000	C 344 49 000
2	Hylla	1000 x 400	852 231-49	852 231-49
2	Perforerad plåt	983 x 500	852 145-07	852 145-49
3	Låda 400		834 513-49	834 513-49

Skåpet levereras omonterat. Kombinationen finns även i 500mm invändigt djup.



Ta en gaffeltruck till hjälp

Skåpet kan flyttas med en pallvagn eller gaffeltruck när sockelns frontplåt har tagits bort. Skåpen är utrustade med justerbara fötter.

Treston hyllsystem inkluderar ett brett sortiment av delar som du kan använda för att skapa en skräddarsydd lösning.

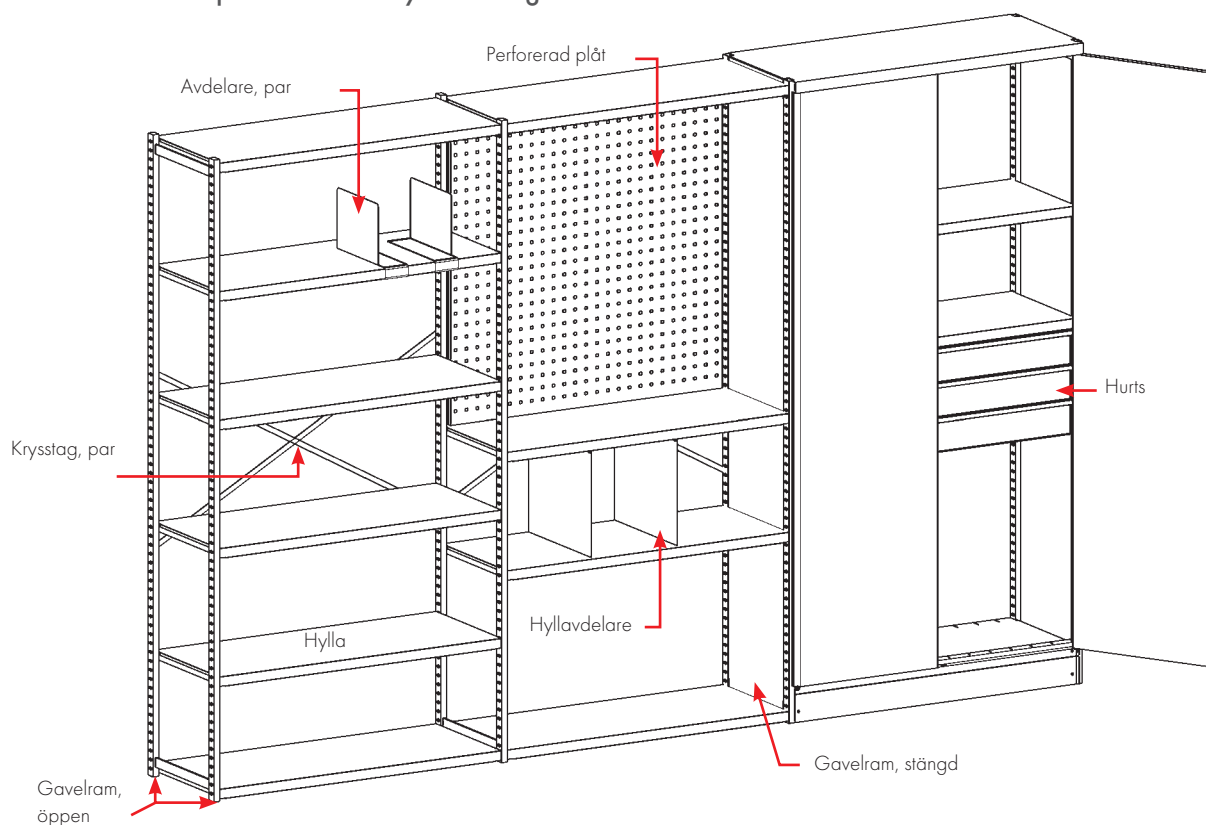

Hyllsystem, komponenter

Namn	Storl. D x H mm	Kod
Gavelram, öppen	300 x 2000	830 615-49
Gavelram, öppen	400 x 2000	830 895-49
Sidovägg	400 x 2000	859 440-49
Gavelram, öppen	500 x 2000	851 719-49
Sidovägg	500 x 2000	859 450-49
Gavelram, öppen	600 x 2000	851 725-49
Sidovägg	600 x 2000	859 460-49
Gavelram, öppen	400 x 2400	851 717-49
Gavelram, öppen	500 x 2400	851 721-49
Gavelram, öppen	600 x 2400	851 724-49
Krysstag, par 1000		852 176-49
Skåp 100/40/200	1030 x 430 x 2010	C 344 07 000
Skåp 100/50/200	1030 x 530 x 2010	C 345 07 000
Skåp 100/60/200	1030 x 630 x 2010	C 346 07 000
Ryggplåt 1000		859 447-49
Perforerad gavelplåt 400	340 x 2000	830 917-07
Skrusats		838 440-51
Perforerad plåt 1000	983 x 500	852 145-07
Extra stöd för hylla 1000		852 267-49

Hyllor

Namn	Storl. B x D mm	Max last kg	Kod
Hylla	800 x 300	150	852 235-49
Hylla	800 x 400	150	852 234-49
Hylla	1000 x 300	150	852 175-49
Hylla	1000 x 400	150	852 231-49
Hylla	1000 x 500	150	852 185-49
Hylla	1000 x 600	150	852 187-49

Hyllavdelare

Namn	Storl. D x H mm	Kod
Avdelare, par	190 x 285	861 116-49
Hyllavdelare 400	400 x 180	832 839-49
Hyllavdelare 400	400 x 260	832 847-49
Hyllavdelare 400	400 x 370	832 855-49
Hyllavdelare 500	500 x 260	852 271-49
Hyllavdelare 500	500 x 370	852 273-49
Hyllavdelare 600	600 x 260	852 797-49
Hyllavdelare 600	600 x 370	852 798-49

Hyllor och interiörkombinationer

Namn	Storl. B x D x H mm	Max last kg	Kod
Hylla 100/100 för 400-skåp	920 x 345 x 107	30	834 513-49
Hylla 100/100 för 500-skåp	920 x 345 x 107	30	834 514-49
1 Avdelare och mellanplåt			834 507-49
2 Avdelare och mellanplåt			834 508-49
3 Avdelare och mellanplåt			834 509-49
4 Plocklådor			834 512-00

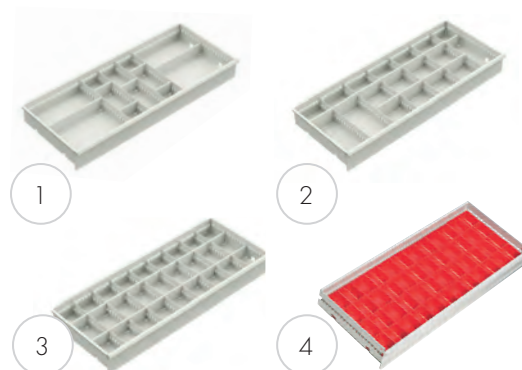

Industriskåp

Industriskåp av hög kvalitet är tillverkade av epoxipulverlackerad stål. Stommarna är lackerade med ljusgrå färg (RAL 7035), och dörrarna är antingen blå (RAL 5007) eller ljusgrå (RAL 7035). Skåpen levereras med ett lås med två nycklar, stabila pardörrar och justerbara fötter, och har ett stort sortiment av tillbehör som är lätta att anpassa till mångsidiga förvaringslösningar för t.ex. verktyg eller delar. Industriskåpen är förmonterade.

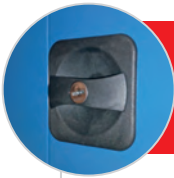

NYHET: Alla skåp kan även levereras med vridhandtag och integrerat lås!

Skåpet kan öppnas och stängas utan att ha nyckeln i låset. Nyckel behövs enbart för att låsa skåpet. Låsvred kan beställas genom att lägga till ett T i slutet av artikelnummret. (t ex C309 07 001 T) Gäller ej skåp med enkel dörr.

Det nya vredlåset finns även till Hyllskåp och Kombi ställ.



Kombinationer av industriskåp



55/100-1 C 301 07 001

Antal	Namn	Kod
1	Skåpstomme 55/100	C 301 07 000
2	Stålhyllo 55	854 349-49



80/100-1 C 305 07 001

Antal	Namn	Kod
1	Skåpstomme 80/100	C 305 07 000
2	Stålhyllo 80	854 345-9



80/100-2 C 305 07 002

Antal	Namn	Kod
1	Skåpstomme 80/100	C 305 07 000
2	Stålhyllo 80	854 345-49
1	Låda 80	854 346-49

Kombinationsnamn

55/100-1

Bredd cm Höjd cm Version

Skåpets djup. 425 mm



Praktiskt!

100 cm höga skåp har en raskant och en gummimatta som kan användas som extra arbetsytor.





55/160-1 C 303 07 001

Antal	Namn	Kod
1	Skåpstomme 55/160	C 303 07 000
3	Stålhylla 55	854 349-49



80/160-1 C 307 07 001

Antal	Namn	Kod
1	Skåpstomme 80/160	C 307 07 000
3	Stålhylla 80	854 345-49



80/160-2 C 307 07 102

Antal	Namn	Kod
1	Skåpstomme 80/160	C 307 07 000
2	Stålhylla 80	854 345-49
4	Upphängningskena M750	859 151-49
21	Lagerback	1015-5
5	Lagerback	1525-5



80/200 C 309 49 001

Antal	Namn	Kod
1	Skåpstomme 80/200	C 309 49 000
4	Stålhylla 80	854 345-49



80/100 C 305 49 001

Antal	Namn	Kod
1	Skåpstomme 80/100	C 305 49 000
2	Stålhylla 80	854 345-49

Det finns dessutom ESD-versioner!

Alla industriskåp kan beställas som ESD-versioner genom att färgkod 07 (blå) ersätts med 49 (ESD ljusgrå). Detta innebär att, utöver skåpstommen, även dörrarna lackeras med ljusgrå ESD-färg, RAL 7035. Observera att endast ESD-backar och -mattor får användas i dessa ESD- industriskåp.





Ta en gaffeltruck till hjälp

Skåpet kan flyttas med en pallvagn eller gaffeltruck när sockelns frontplåt har tagits bort. Skåpen är utrustade med justerbara fötter.

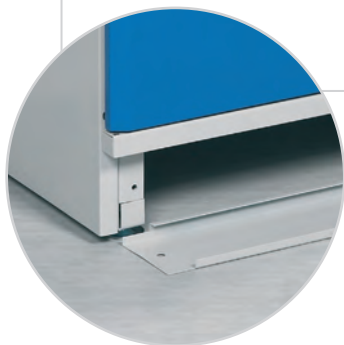

80/200-1 C 309 07 001

Antal	Namn	Kod
1	Skåpstomme 80/200	C 309 07 000
4	Stålhylla 80	854 345-49



80/200-2 C 309 07 102

Antal	Namn	Kod
1	Skåpstomme 80/200	C 309 07 000
2	Låda 80	854 346-49
2	Stålhylla 80	854 345-49
5	Lagerback	1525-5
1	Upphängningskena M750	859 151-49
1	Utdragbar hylla 80	854 347-49
1	Perforerad plåt 736 x 640	835 633-07
2	Perforerad plåt 288 x 712	854 353-07
1	Stödfötter, par	864 730-49



80/200-3 C 309 07 103

Antal	Namn	Kod
1	Skåpstomme 80/200	C 309 07 000
2	Låda 80	854 346-49
2	Stålhylla 80	854 345-49
3	Hyllavdelare H 370/400	832 855-49
1	Perforerad plåt 736 x 640	835 633-07
1	Utdragbar hylla 80	854 347-49
1	Stödfötter, par	864 730-49
1	Avdelare i stål, par	861 116-49
1	Låda för hängmappar	854 348-49



80/200-4 C 309 07 004

2 st stålhyllor 80, 854 345-49 medföljer.



En utdragbar hylla till skåpet

När skåpet används till förvaring av pärmar kan det vara bra att skaffa en separat utdragbar hylla. Denna hylla underlättar bläddring i pärmar.



Hyllskåp

Industriskåp kan enkelt användas som hyllskåp med hjälp av den 400 mm djupa hyllan eller backar som kan staplas.



Se vårt stora sortiment av backar i broschyren med förvaringssystem.



treston.se/foretag/kataloger-och-broschyrer

Tillbehör till industriskåp

Samtliga M750-tillbehör passar i skåp 80 och M500-tillbehören i skåp 55.

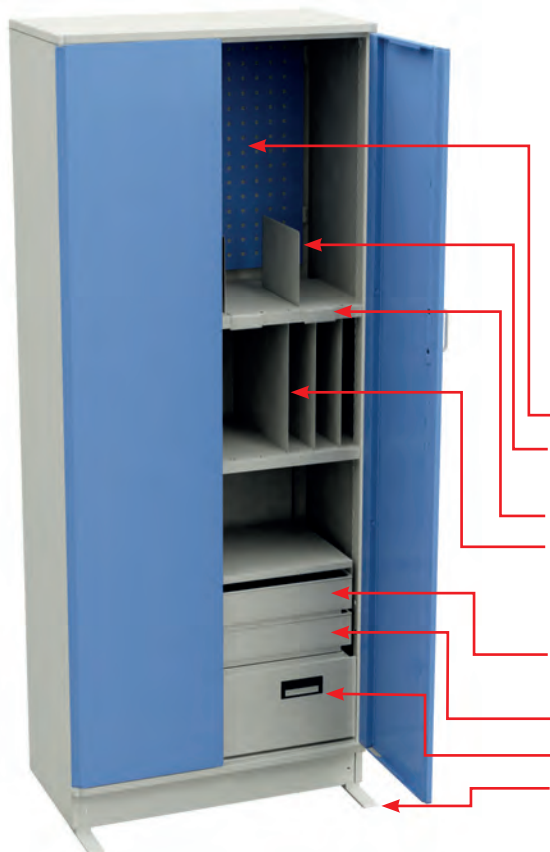

Skåpstommar

Namn	Storl. B x D x H mm	Kod
Skåpstomme 55/100	550 x 425 x 1000	C 301 07 000
Skåpstomme 80/100	800 x 425 x 1000	C 305 07 000
Skåpstomme 55/160	550 x 425 x 1600	C 303 07 000
Skåpstomme 80/160	800 x 425 x 1600	C 307 07 000
Skåpstomme 80/160, halvdörrar	800 x 425 x 1600	C 307 07 004
Skåpstomme 80/200	800 x 425 x 2000	C 309 07 000

Skåptillbehör

Namn	Storlek B x D x H mm	Max last kg	Kod
Perforerad plåt för dörr eller sidovägg	280 x 740		854 353-07
Perforerad plåt för bakvägg M500	487 x 295		860 951-49
Perforerad plåt för bakvägg M750	736 x 640		835 633-49
Perforerad plåt för bakvägg M750	718 x 1003		835 641-49
Avdelare i stål, par	1 x 285 x 190		861 116-49
Stålhylja 55	545 x 391 x 32	100	854 349-49
Stålhylja 80	730 x 396 x 32	100	854 345-49
Hyllavdelare	1 x 400 x 180		832 839-49
Hyllavdelare	1 x 400 x 260		832 847-49
Hyllavdelare	1 x 400 x 370		832 855-49
Utdragbar hylla 80	730 x 362 x 42	30	854 347-49
Låda 55	480 x 362 x 90	30	854 344-49
Låda 80	730 x 362 x 90	30	854 346-49
Låda för hängmappar	724 x 350 x 240	30	854 348-49
Stödfötter, par	40 x 220 x 6		864 730-49
Lådskena M750	742 x 100	50	859 151-49

Förvarings- och laddningsskåp

Ett förvarings- och laddningsskåp är den perfekta förvaringsplatsen för värdesaker under dagen, och erbjuder samtidigt möjligheten att ladda mobiltelefoner, surfplattor eller datorer. Skåpet består av sex moduler, var och en försedd med dubbelt eluttag och ett säkert elektroniskt kodlås.

Låssystemet drivs med 2x AAA-batterier och kräver därför ingen extern strömkälla. Tack vare ett automatisk strömsparläge (viloläge) håller batterierna länge, och även om batterinivån är låg kan låset ändå öppnas upp till 300 gånger.

Förvarings- och laddningsskåpet är tillverkade av epoxipulverlackerat stål. Ramarna är lackerade med ljusgrå färg (RAL 7035), och dörrarna är antingen ljusgrå (RAL 7035) eller röda (RAL 3002). Skåpen har perforerad bakpanel för ventilation. Skåpens innermått är 430x310x205 mm (DxBxH). Förvarings- och laddningsskåpen är förmonterade



Namn	Storlek B x D x H mm	Innermått i skåpfack mm	Kod
Förvarings och laddningsskåp, grå dörrar	350 x 540 x 1525	310 x 430 x 205	SCC-41
Förvarings och laddningsskåp, röda dörrar	350 x 540 x 1525	310 x 430 x 205	SCC-25



Perforerade plåtar





Perforerade plåtar hjälper dig att hålla ordning

Perforerade plåtar är effektiva utrymmesavdelare och samtidigt praktiska förvaringslösningar för verktyg och utrustning. En industriskärm kan användas som ljudisolerande avdelare genom att förse den med perforerade ryggplåtselement med brandsäker isolering.

Ordning och reda uppskattas

Det går inte att få ordning och upprätthålla den om inte varje verktyg har sin plats. Perforerade plåtar och krok

ger en praktisk och mångsidig lösning för förvaring av verktyg och utrustning. Våra perforerade plåtprodukter kan antingen monteras direkt på väggen eller på vertikala skenor eller pelare.

Krokar även för tung belastning

Krokarna tål belastning på upp till 10 kg.

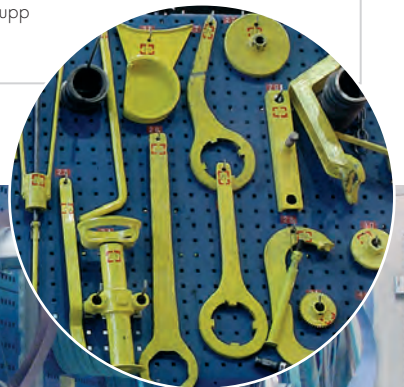

Perforerade plåtar

De perforerade ryggplåtarna monteras antingen på pelarna (med Concept-, TowerLine-, LMT- och TP-bord) eller på tillbehörsramen AKK (med WB-bord). Perforeringens dimensioner är 9 x 9 mm med 38 mm delning.

1. Perforerade plåtar för pelare

Namn	Modul	Storlek B x H mm	Kod
Perforerad ryggplåt	M500	468 x 389	861 501-49
Perforerad ryggplåt	M750	718 x 194	861 510-49
Perforerad ryggplåt	M750	718 x 389	861 511-49
Perforerad ryggplåt	M750	718 x 612	861 512-07/49
Perforerad ryggplåt, isolerad	M750	718 x 612	861 701-07/49
Perforerad ryggplåt	M750	718 x 1003	861 514-07/49
Perforerad ryggplåt	M900	871 x 389	861 516-49
Perforerad ryggplåt	M1000	968 x 389	861 532-49
Perforerad ryggplåt	M1000	968 x 1003	861 535-07
Perforerad ryggplåt	M1200	1168 x 389	861 533-49
Perforerad ryggplåt	M1350	1318 x 389	861 521-49
Perforerad ryggplåt	M1500	1474 x 389	861 526-49
Perforerad ryggplåt	M1800	1774 x 389	861 531-49

Monteras på pelare (se sid 48).

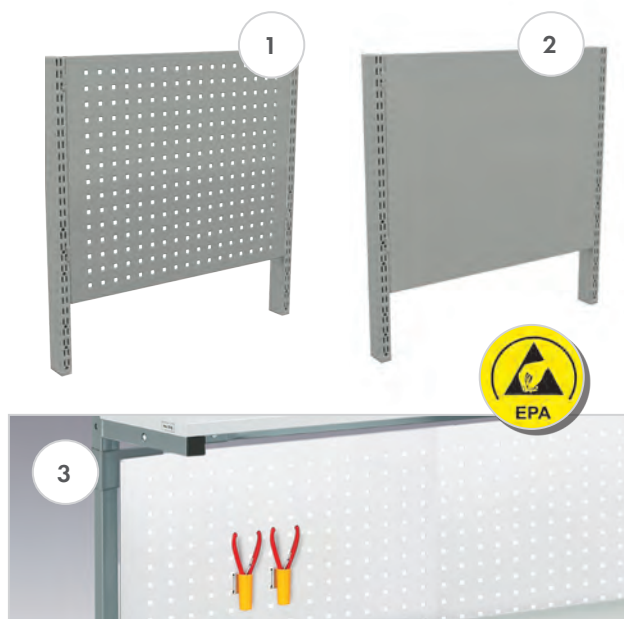

2. Ryggplåtar för pelare

Namn	Modul	Storlek B x H mm	Kod ESD
Ryggplåt	M500	468 x 389	861 541-49
Ryggplåt	M750	718 x 194	861 550-49
Ryggplåt	M750	718 x 389	861 551-49
Ryggplåt	M750	718 x 612	861 552-49
Ryggplåt	M900	871 x 389	861 556-9

Monteras på pelare (se sida 48).



3. Upphångningsplåtar för TPH-bord

Storl. B x H mm	Passar	Kod	Kod ESD
1115 x 750	TPH712	RL120	RL120
1415 x 750	TPH715/ 915	RL150	RL150
1715 x 750	TPH718/ 918	RL180	RL180
Fäste för upphångningsplåt	TPH	RK1	RK1

Monteras på TPH-bord med panelkrokar RK1. Kan även väggmonteras med skruvar (medföljer).

4. Upphångningsplåtar för WB-bord

Storlek B x H mm	Passar	Kod ESD
668 x 500	AKK70, AKK150	ARL70
968 x 500	AKK180	ARL100

Monteras på monteringsramen AKK (se sida 44).



Perforerade industriskärmar

Dessa industriskärmar finns i moduler och kan förses med samtliga M750-tillbehör. Skärmväggar kan användas som rumsavdelare. De skyddar även mot buller. Tillgängliga kombinationer har perforerade ryggplåtar på båda sidor och en sida är isolerad.

Skärmväggar

Namn	Storl. B x D x H mm	Kod
Grundsektion, T-fötter	780 x 60 x 1850	C 520 07 101
Förlängningsdel, T-fot	750 x 560 x 1850	C 520 07 102
Förlängningsdel, L-fot	750 x 310 x 1850	C 520 07 103
Förlängningsdel, I-fot	750 x 60 x 1850	C 520 07 104

Innehåller 6 perforerade ryggplåtar, 3 st./sida.
Grundsektionen inkluderar två fötter.
Förlängningsdelen inkluderar en fot.

Delar

Namn	Storl. B x D x H mm	Kod
T-fot	1850	836 516-49
L-fot	1850	836 532-49
I-fot	1850	836 597-49
Stabilitetsstag	750	835 838-49
Vinkelfäste, par		847 615-51
Perforerad ryggplåt M750	718 x 17 x 612	861 512-07/-49
Perforerad ryggplåt M750, isolerad*	718 x 17 x 612	861 701-07/-49
Övre list	718 x 65	851 907-07

Väggmodulen kräver två stabilitetsstag.
* Isoleringsmaterialet består av polyeterskum.

Samtliga M750-tillbehör kan användas till skärmväggen.

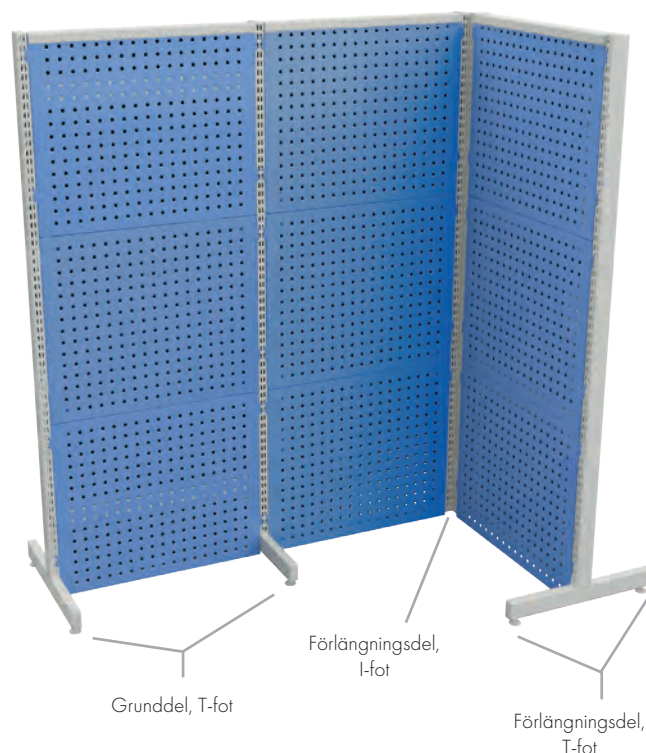

Färgkoden är inkluderad i produktkoderna som utgörs av siffror.

Den anges på slutet efter bindestrecket (t.ex. 860 804:49) eller i mitten (t.ex. C 334:07:000).

Tillbehör till industriskärmar

Namn	Storl. B x D mm	Max last kg	Kod
Stålhylja M750	740 x 300	50	836 028-49
Stålhylja M750	740 x 400	50	852 770-49
Upphängningsskena M750	742 x 100	50	859 151-49



Fler tillbehör finns med början på sidan 48.
M750-tillbehör passar dessa industriskärmar.



Stålhylja



Lådskena M750 med konsoler och plocklådor.

Förvaringsjätten

Trestons förvaringsjätten tar endast upp 2 m² golvyta och ger 16 m² förvaringsyta. Den behöver inte fästas i golvet då den står stadigt på egen hand. Det sitter ett hjul på plåtens nedre del för att den lätt ska kunna dras ut.

Bärkraften är 100 kg/plåt. Innehåller 4 plåtar; extraplåtar är tillgänglig (beställs separat). Maximalt 10 plåtar kan monteras på förvaringsjätten.

Förvaringsjätten

Namn	Storl. B x D x H mm	Kod
Förvaringsjätten, 4 plåtar	1025 x 1035 x 2125	830 518-07P
Extraplåt	15 x 949 x 1976	830 682-07P



Förvaringsjätten med läsbara dörrar



SE ANIMERINGEN som visar de många olika alternativen för våra tekniska möbler: Förvaringsjätten | <https://vimeo.com/213996808>

Krokar för upphängningsplåt

Vårt sortiment inkluderar mer än 50 olika krokar för effektiv förvaring och hantering av verktyg. Samtliga krokar kan

enkelt monteras på våra perforerade plåtar.



R1



R2



R3

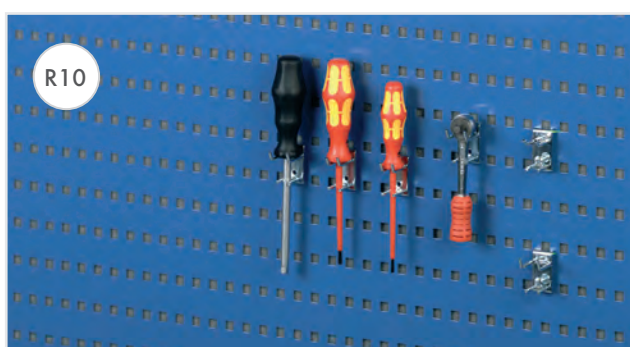

R10



R13

Krok R1

Namn	S	Ø	Max last kg	Kod
Krok R1	30	3	10	853 207-51
Krok R1	50	4	10	853 208-51
Krok R1	50	6	10	853 241-51
Krok R1	80	6	10	853 209-51
Krok R1	100	4	8	853 210-51
Krok R1	100	6	10	853 211-51
Krok R1	150	4	4	853 212-51
Krok R1	150	6	10	853 213-51
Krok R1	200	4	2	853 214-51
Krok R1	200	6	6	853 215-51
Krok R1	300	6	3	853 216-51
Krok R1	300	8	8	853 217-51

L = Kroklängd, mm

Samtliga beställningsnummer inkluderar 5 krokar.

Krok R2

Namn	S	Ø	A	Max last kg	Kod
Krok R2	33	3	17	10	853 218-51
Krok R2	43	4	25	10	853 219-51
Krok R2	43	4	40	10	853 220-51
Krok R2	100	6	25	10	853 221-51
Krok R2	150	4	16,5	6	853 222-51
Krok R2	150	6	25	10	853 223-51
Krok R2	200	6	25	10	853 224-51

L = Kroklängd, mm

A = fritt avstånd, mm

Samtliga beställningsnummer inkluderar 5 krok.

Krok R3

Namn	S	Ø	Max last kg	Kod
Krok R3	10	6	10	853 225-51
Krok R3	50	6	10	853 226-51

L = Kroklängd, mm

Samtliga beställningsnummer inkluderar 5 krok.

Krok R10

Namn	S	A	Max last kg	Kod
Krok R10	28	9	10	853 227-51
Krok R10	33	17	10	853 228-51

L = Kroklängd, mm

A = fritt avstånd, mm

Samtliga beställningsnummer inkluderar 5 krok.

Krok R13

Namn	S	Ø	Max last kg	Kod
Krok R13	157	3	1	853 229-51

L = Kroklängd, mm

Samtliga beställningsnummer inkluderar 5 krokar.

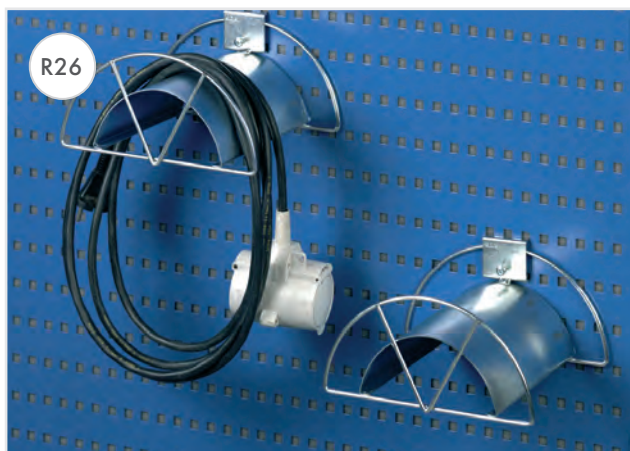
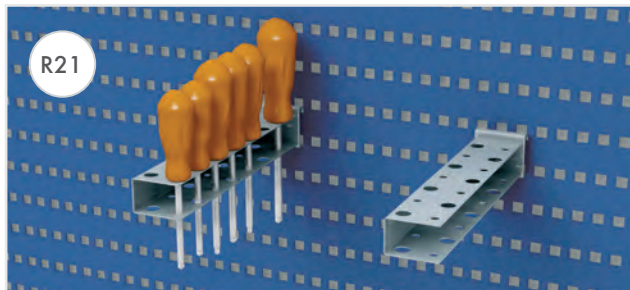
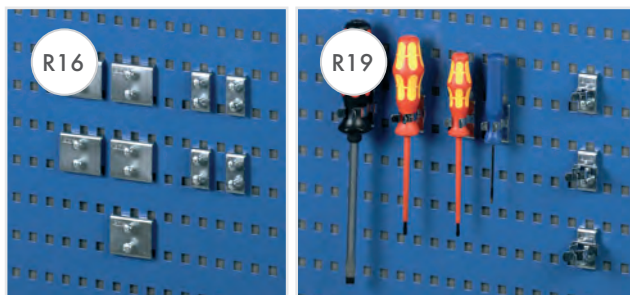

Krok R16

Namn	S	Max last kg	Kod
Krok R16	20	10	831 514-51
Krok R16	46	10	831 506-51

L = Kroklängd, mm

Samtliga beställningsnummer inkluderar 1 krok.

Krok R19

Namn	Ø	Kod
Krok R19	13	853 231-51
Krok R19	19	853 232-51
Krok R19	22	853 233-51

Samtliga beställningsnummer inkluderar 5 krokar.

Krok R21

Namn	S	Ø	Kod
Krok R21	220	12	831 646-51

L = Kroklängd, mm

Samtliga beställningsnummer inkluderar 1 krok.

Krok R24

Namn	S	Ø	Kod
Krok R24	65	17	831 700-51
Krok R24	80	26	831 719-51
Krok R24	100	42	852 167-51

L = Kroklängd, mm

Samtliga beställningsnummer inkluderar 1 krok.

Krok R26

Namn	S	Ø	Kod
Krok R26	160	10	838 896-51

L = Kroklängd, mm

Samtliga beställningsnummer inkluderar 1 krok.

Krok R29

Namn	S	Max last kg	Kod
Krok R29	40	5	853 234-51
Krok R29	60	5	853 235-51
Krok R29	80	10	853 236-51

L = Kroklängd, mm

Samtliga beställningsnummer inkluderar 5 krokar.

Krok R30

Namn	S	Ø	Max last kg	Kod
Krok R30	35	4	10	853 237-51
Krok R30	85	6	10	853 238-51

L = Kroklängd, mm

Samtliga beställningsnummer inkluderar 5 krokar.

Krok R33

Namn	H	Ø	Kod
Krok R33	30	90	832 162-51

H = höjd mm

Samtliga beställningsnummer inkluderar 1 krok.

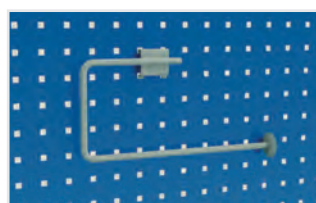
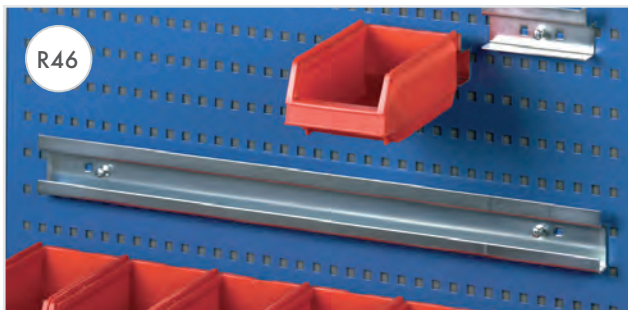
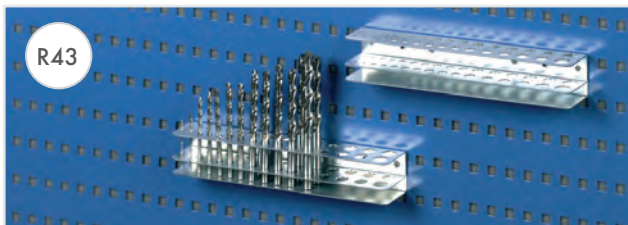
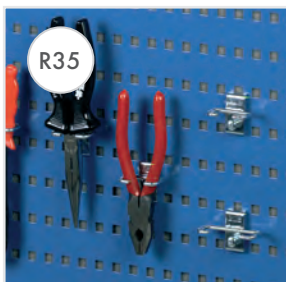

Krok R35

Namn	S	A	Kod
Krok R35	17	35	853 239-51
Krok R35	17	55	853 240-51

L = Kroklängd, mm

A = fritt avstånd, mm

Samtliga beställningsnummer inkluderar 5 krok.

Krok R37

Namn	Ø	Max last kg	Kod
Krok R37	40	10	831 433-51
Krok R37	60	10	831 441-51
Krok R37	80	10	831 603-51

Samtliga beställningsnummer inkluderar 1 krok.

Krok R41

Namn	S	Kod
Krok R41	556	838 357-51

L = Kroklängd, mm

Samtliga beställningsnummer inkluderar 1 krok.

Krok R42

Namn	S	Kod
Krok R42	238	838 365-51

L = Kroklängd, mm

Samtliga beställningsnummer inkluderar 1 krok.

Krok R43

Namn	S	Kod
Krok R43	238	838 373-51

L = Kroklängd, mm

Samtliga beställningsnummer inkluderar 1 krok.

Krok R46

Namn	S	Kod	
Krok R46	112	för plocklådor 1015 och 30-1L	831 794-51
Krok R46	634	lådskena för sex plocklådor 1015 och 30-1L	839 086-51

L = Kroklängd, mm

Samtliga beställningsnummer inkluderar 1 krok.

Krok R47

Namn	L x D	Max last kg	Kod
Krok R47	350 x 120	4	831 654-49

Samtliga beställningsnummer inkluderar 1 krok.

Krok R48

Namn	B x D x H	Kod
Krok R48	235 x 200 x 370	838 380-51

Samtliga beställningsnummer inkluderar 1 krok.

Pappersrulleställ

Namn	S	Kod
Pappersrulleställ	300	854 043-49

L = max rullbredd, mm

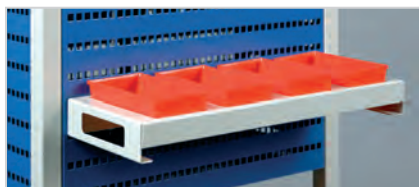

Boxhållare



Förvaringsbox

Annann utrustning

Namn	Storlek B x D x H mm	Max last kg	Kod
Boxhållare för fyra plockboxar	456 x 165 x 48	5	854 042-49
Plockbox med avdelare, röd	149 x 85 x 48		851 843-00
Plockbox med avdelare, ESD	149 x 85 x 48		851846-18
Förvaringsbox	410 x 155 x 90	4	854 041-49
Pärmfack	466 x 90 x 240	4	854 040-49



Pärmfack

Kroksatser

Färdiga kroksatser hjälper dig att komma igång.

Välj en kroksats som bäst passar dina behov ur följande sortiment:

- | | |
|------------|-------------------------------------------------------|
| Kroksats 1 | Lätt kroksats |
| Kroksats 2 | Grundsats för handverktyg |
| Kroksats 3 | Kroksats för perforerade verktygsskåp |
| Kroksats 4 | Komplett sats för handverktyg |
| Kroksats 5 | Kroksats för tunga verktyg i perforerade verktygsskåp |



Kroksatser

Krokar som medföljer satsen (Kod)	Kroksatser							
	L mm	Ø mm	A mm	Sats 1	Sats 2	Sats 3	Sats 4	Sats 5
R1 (853 207-51)	30	3			5	15	10	10
R1 (853 208-51)	50	4		5	5		10	10
R1 (853 211-51)	100	6						10
R2 (853 218-51)	33	3	17	5	5	5	5	5
R2 (853 219-51)	43	4	25				5	5
R2 (853 220-51)	43	4	40					5
R10 (853 227-51)	28		9					5
R10 (853 228-51)	33		17					5
R19 (853 231-51)		13					5	5
R19 (853 232-51)		19		5	5	5	5	5
R19 (853 233-51)		22			5			5
R21 (831 646-51)	220	12			1			1
R24 (831 719-51)	80	26			1	5	7	3
R24 (852 167-51)	100	42				1	2	3
R29 (853 235-51)	60				5			5
R30 (853 237-51)	35	4		5	5	35	40	10
R33 (832 162-51)	30	90			1	1	2	1
R35 (853 239-51)	17		35		5		5	5
R35 (853 240-51)	17		55					5
R37 (831 441-51)		60			1		3	3
R42 (838 365-51)	35		238		1	1	1	1
R43 (838 373-51)	42		238			1		
Antal				20	45	69	100	107

L = krokklängd, mm
A = fritt avstånd, mm



Materialflödes- och packbordslösningar





ModuLine materialflödeslösning

Att utforma och montera en manuell materialflödeslösning kan vara enkelt. Treston, pionjären inom ergonomiska arbetsstationer, har lanserat ett helt nytt koncept: den standardiserade materialflödeslösningen Treston ModuLine. Den moduluppbyggda konstruktionen tillgodoser många olika behov, oavsett vilken funktion eller utformning som behövs.

Materialflödeslösning med moduler

Ett genomtänkt modulsystem eliminerar behovet av en tidskrävande konstruktionsprocess. Beställningen kan göras online, transport och förvaring optimeras med EUR-pallar och installationen går snabbt med prefabricerade moduler. Du kan ha en fungerande lösning i drift inom endast 48 timmar från det att beställningen har lagts. Det är dessutom enkelt att modifiera eller förlänga linjen när behoven förändras.

Om du vill optimera produktionslinjen utan automatiseringar, har ett stort produktsortiment men korta cykler eller om du har lagt ut teknik eller underhåll på entreprenad, är detta en säker och kostnadseffektiv lösning för att förbättra både produktionslinjen och lönsamheten. Modulkombinationerna passar de flesta behov.



Enkel design med onlinekonfigurationsverktyget 3D <http://3d.treston.com/>

- Fem prefabricerade aluminiummoduler ger många alternativ.
- Alla de vanligaste produktionslinjerna kan skapas: I-modell, L-modell, U-modell
- Noggrant utvalda delar, storlekar och höjder
- Moduler med perfekt passform – ett säkert val
- Enkel design med onlinekonfigurationsverktyget 3D
- Skyddade mot statisk elektricitet
- Snabb montering, inom en dag
- Enkelt att modifiera eller förlänga linjen när behoven förändras

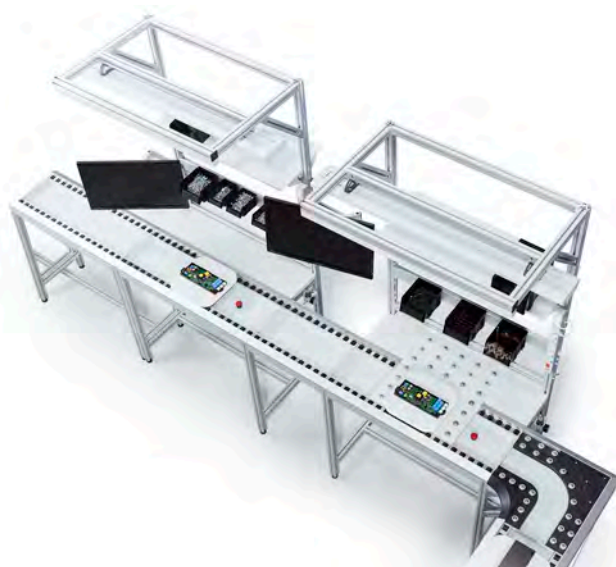

Prefabricerade moduler innebär kostnadsbesparingar



- ① ModuLine-stoppbord 1000 mm ② ModuLine-rotationsbord 1000 mm ③ ModuLine-förlängning 1000 mm
 ④ ModuLine-förlängning 500 mm ⑤ ModuLine-hörn 500 x 500 mm ⑥ FIFO-vagn

Modultyp	Beskrivning	B x D x H mm	Kod
ModuLine-stoppbord 1000 mm	ModuLine-arbetsstation med stoppfunktion. Pallen hålls fast med popupdynor som förhindrar att pallen flyttar sig under monteringen. Popupdynorna drivs med tryckluft.	1000 x 650 x 2210	MOD510S ESD
ModuLine-rotationsbord 1000 mm	ModuLine-arbetsstation med stopp-/rotationsfunktion. Pallen hålls fast med popupdynor som förhindrar att pallen flyttar sig under monteringen. Popupdynorna drivs med tryckluft. Arbetsstationen har en roterbar plattform runt popupdynorna.	1000 x 650 x 2210	MOD510R ESD
ModuLine-förlängning 1000 mm	Förlängningsmodul för att skapa en bana mellan arbetsstationerna.	Bredd 1000	MOD100E ESD
ModuLine-förlängning 500 mm	Förlängningsmodul för att skapa en bana mellan arbetsstationerna.	Bredd 500	MOD50E ESD
ModuLine-hörn	Hörnmodul för att skapa en L- eller U-formad bana. Paletten behåller fronten i samma läge efter svängen.	520 x 520	MOD505C ESD
FIFO-vagn	FIFO-vagnen används för att mata komponenter till ModuLine-arbetsstation. Tre justerbara hyllor för materialflöde. Kan användas med en lång rad olika lådor och backar och rymmer upp till 150 Treston ESD-lådor. Den maximalt tillåtna belastningen är 150 kg per vagn, 50 kg per hylla.	980 x 900 x 1780	MODFIFO ESD

Alla moduler är tillverkade med en anodiserad aluminiumram och är ESD-skyddade.

Exempel av tillbehör

Produkt	Beskrivning	Storlek mm	Kod
ModuLine backprofilprofile	Aluminium backprofil för Treston 's lagerbackar och plocklådor. Passar både rotations- och stoppbord.	Bredd 920	MODBP100 ESD
ModuLine stålhylla	ESD-lackerad stålhylla som passar både rotations- och stoppbord.	Bredd 920	MODMS100 ESD
ModuLine paletter 5st/frp	Innehåller 5 st ESD paletter där produkten placeras och arbetet utförs och förflyttas. Paletten kan också fungera som bärare av en större palett max 400 x 400 mm eller en hållare. Botten är av stål. Ytan ljusgrå laminat och ESD skyddad.	300 x 300	MODPAL ESD
ModuLine golvfäste set	Golfväste. Innehåller 4 konsoler för att fästa banan till golvet. Passar på stoppbord, rotationsbord samt förlängning 1000 mm.		MODFIX ESD





MultiLine-materialflödeslösningar

Materialflöde till effektiva arbetsplatser

I monteringsindustrin är arbetsplatser väl planerade och utformade, detta på grund av att de måste fungera så väl som möjligt. MultiLine är speciellt utformat som ett tillbehör för Trestons arbetsplatslösningar. Dess grundkoncept är enkelt: genom att ansluta arbetsplatser till en överföringslinje erhåller du ett mer flexibelt och kontrollerbart materialflöde mellan arbetsplatserna utan att behöva offra viktiga saker som användbarhet och ergonomi.

Låga investeringskostnader

Överföringssystemet MultiLine har två egenskaper som håller investeringskostnaderna låga. För det första integreras det med existerande system, kompletterar existerande processer och eliminerar således behov av nya investeringar. För det andra är det byggt och utformat med standarddelar, vilket betyder att det lätt kan anpassas till olika situationer och utrymmen. Det kan även snabbt och enkelt modifieras när layouten ändras.

Optimerar för WIP

Kärnan i WIP-logiken (work in process, eller pågående arbete) är att ge ett värde till lagrade föremål mellan produktionsfaser. Pengar förloras när halvfrärdiga produkter eller komponenter ligger oanvända, t. ex. i en vagn som används som buffert. Om MultiLine används ligger bara en liten del halvfrärdiga produkter och väntar mellan produktionsfaserna.

Detta problem förvärras om ett misstag i en fas inte upptäcks förrän en vagn med defekta komponenter når nästa fas. Med MultiLine minimeras både kostnader per misstag och antal misstag avsevärt, detta på grund av att bara ett fåtal defekta produkter kan produceras innan ett misstag upptäcks.



Kontakta oss för offert på MultiLine lösningar.

Vagn använd som buffert



Misstag sker i denna fas

Manuell överföringslinje





FlexFlow hyllor

FlexFlow hyllor kan användas som en fristående lösning eller integreras i en enkel arbetsplats eller produktionslinje, vilket resulterar i snabbare drift, mindre spill, högre produktivitet och hanteringsbara lager. Din totala monteringsprocess både förenklas och effektiviseras.

FlexFlow är en flexibel lösning som gör det enkelt att lägga till och ta bort komponenter när arbetsplatsens uppgifter skiftar. FlexFlow kan enkelt anpassas till din verksamhet och dina användare med hjälp av ett omfattande tillbehörssortiment. Hela produktionsprocessen gynnas när FlexFlow utrustas och anpassas efter individuella behov.

FlexFlow modulära dimensioner

FlexFlow baseras på modulära dimensioner så att den lätt kan integreras med andra arbetsplatslösningar från Treston och överföringsystemet MultiLine. Tillgängliga dimensioner: M750 och M900. Både bredden och djupet kan ökas genom en kombination av standardmoduler som är M750 och M900 och M1350 breda och 900 mm djupa.

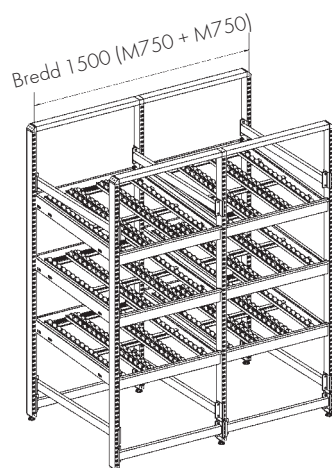

Kontakta oss för offert på FlexFlow lösningar.



Trestons packbord TPB

– en genomtänkt, säker och enkel allt-i-ett-lösning

- ✓ Säker, ekonomisk och ergonomisk allt-i-ett-lösning
- ✓ Kan anpassas och växa i takt med dina behov
- ✓ Mer än 50 tillbehör och tilläggsprodukter att välja bland
- ✓ Ett enda platt paket innehåller all grundutrustning
- ✓ Lätt att köpa, transportera och montera ihop

Det här packbordet kan anpassas och växa i takt med dina behov. Du behöver inte redan nu veta hur din verksamhet kommer att se ut om två år. Det är bara att lägga till och ta bort tillbehör allteftersom. Börja smått och välj sedan bland mer än 50 tillbehör utifrån dina behov. TPB levereras i ett platt paket och går lätt att montera ihop. Det här är den perfekta packbordslösningen för kostnadsmedvetna användare.

Noggrant utvalda material, högkvalitativ finish, epoxipulverlackerade ståldelar (RAL 7035). Laminerad bordsskiva, lågtryckslaminat på 25 mm.



Packbord TPB

Storlek B x D x H mm	Max last kg	Kod
900 x 1500 x 650-900	300	TPB915
900 x 1800 x 650-900	300	TPB918

I packbordet TPB915/TPB918 ingår:

Namn	Beskrivning	Kod TPB915	Kod TPB918
1. Höjjusterbar övre stålhylla	Storlek 310 x 1500/1800 mm. Max belastning 30 kg. Fästplatser för Trestons belysningsenheter under hyllan.	SS150	SS180
2. Justerbara skiljebyglar	Fem justerbara skiljebyglar (höjd 400 mm).	PDH	PDH
3. Höjjusterbar perforerad verktygsplåt med backprofil	Plåtens storlek 1419/1719 x 255 mm. För avlastningshyllor i stål och lagerbackar. Max belastning 20 kg.	PP150	PP180
4. Avlastningshylla i stål	Storlek 217 x 298 x 20 mm, för A4-papper och tejpållare (maximalt två per hylla). Max belastning 3 kg.	ASSA4	ASSA4
5. Övre hållare för pappersrullar	Kan justeras i höjdded. Axeldiameter 25 mm. Maximal rullbredd 1400/1700 mm. Max belastning 40 kg.	PRH ROLL150	PRH ROLL180
6. Undre hållare för pappersrullar	Monteras enkelt på benens horisontella tvärsåg. Kan justeras i djupled. Axeldiameter 25 mm. Maximal rullbredd 1350/1650 mm. Max belastning 40 kg.	PRHL ROLL150	PRHL ROLL180

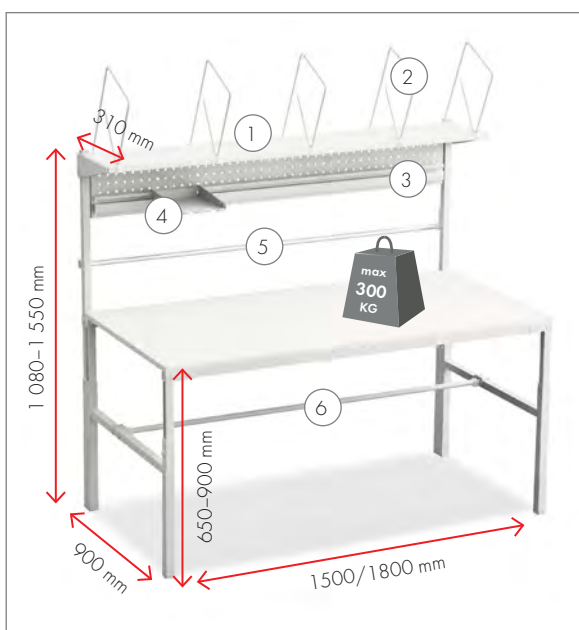

Tillbehör till TPB



Se fler tillbehör, belysningsenheter, hållare för pappersrullar och skäraggregat på sidorna 131–133.

Namn	Beskrivning	Storlek B x D x H mm	Kod
1. Undre stålhylla	Monteras på benens horisontella tvärstag. Max belastning 30 kg.	1418 x 460	LSS150
		1718 x 460	LSS180
2. Låga M-formade skiljebyglar	Steglös justering. Fyra stycken per paket. M-formade (den lägsta punkten befinner sig 105 mm från hyllan).	460 x 315	LDH
3. Behållare för återvinning	60-litersbehållare med stålkonsoler. Kan monteras på endera av kortsidorna. Max belastning 15 kg.	530 x 280 x 585	PRMB
4. Svängarm	Med låsbar stålbricka där vinkeln kan justeras. Max belastning 15 kg.	460 x 210	CKV400
5. PC-hållare	Justerbar hållare för stående eller liggande dator. Monteras under bordsskivan.	Stående 130–140 x 395–500 liggande 340–460 x 180–285	CPU
6. LCD-svängarm	Snabbkopplingsmekanismen är försedd med ett standardfäste för plattskärmar, 75 x 75 mm och 100 x 100 mm. Armen är dubbelledad och kan vridas 180°. Går ut dra ut 95–425 mm från pelaren. Max belastning 10 kg.		MA
Fäste	Detta fäste behövs för att montera LCD-arm MH/MA/MA* på TPB-bordets C-profil		AS2
7. Verktogs- och belysningsstativ	För upphängning av elverktyg och belysningsenheter. Innefattar en C-profilskena med löpvagn.	1500 x 600	KT150
		1800 x 600	KT180
8. Sidoskiva	Lätt att fästa på bordets ben. Kan monteras på vänster eller höger sida av bordet och med konsolerna antingen placerade ovanför eller under. Justerbar i höjddled 575–900 mm från golvnivå. Max belastning 35 kg.	400 x 900	TP904ST
9. Avlastningshylla i stål *	Hylla för A4-papper och tejpållare (maximalt två per hylla). Monteras på backprofilen. Max belastning 3 kg.	217 x 298 x 20	ASSA4
10. Paket med skiljebyglar *	Justerbara skiljebyglar för hylldjupet 310 mm. Fem stycken per paket.	Höjd 400	PDH
11. Backprofil i aluminium	För avlastningshylla i stål (ASSA4), lagerlådor och plocklådor. Max belastning 15 kg.	1419 x 35 x 75	BP150
		1719 x 35 x 75	BP180
12. Utdragbar stålhylla för skrivare	Monteras under bordsskivan. Ledigt utrymme för skrivare 400 x 500 x 415 mm. Kan dras ut 500 mm. Max belastning 35 kg.	500 x 510 x 515	PSP50
Extra höga pelarprofiler	Om du behöver mer plats på pelarna. 400 mm högre än standardpelarna.	Höjd 1 470	HKCP147
Paket med kabelklämmor	Fem stycken. Kabelklämmorna håller kablar etc. snyggt och säkert på plats längs bordets ram.		CC12

*Ingår i TPB packbord; finns även som tillbehör.

Trestons Concept-bord

– för de mest krävande behoven

- ✓ För alla paketeringsbehov, utan kompromisser!
- ✓ Många olika moduler, tillval och variationer
- ✓ Det största antalet tillbehör på marknaden
- ✓ Robust, stabilt och av hög kvalitet

Du kan välja mellan bordsskivor av olika material, storlekar och längder; manuell, vevdriven eller motordriven höjdstyrelse; hållare för lådor, skäraggregat, rullar och mycket mer; ett stort antal moduler och tillbehör som skäraggregat, tejpållare, datorstativ och mycket annat.

Oavsett vad det är för lösning du behöver kan du bygga ihop den av Concept-systemet och dess moduler. Modulerna är perfekt anpassade efter varandra och ger dig möjlighet att skapa en komplett paketeringslösning som passar just dina behov. Genom att bygga ihop kombinationer av olika, men samtidigt standardiserade, moduler kan du skapa en ergonomiskt välfungerande paketeringslösning som samtidigt är robust och ekonomisk. Det finns inget behov av dyra speciallösningar eller kompromisser!



Concept-stommar

Typ av stomme	Storlek B x D x H mm	Max last kg	Kod
Manuell	1500 x 750 x 670–1120	500	100 49 032P
Handvev	1500 x 750 x 675–1025	200	101 49 032
Motor	1500 x 750 x 700–1100	300	103 49 032P
Manuell	1800 x 750 x 670–1120	500	100 49 033P
Handvev	1800 x 750 x 675–1025	200	101 49 033
Motor	1800 x 750 x 700–1100	300	103 49 033P
Förlängningsdel, par *	150		860 634-49
Tillbehörsskena 1500 **	1340 x 40 x 80		860 088-49
Tillbehörsskena 1800 **	1560 x 40 x 80		860 089-49
Länkhjulsats	Ø 100		834 734-00

* Används med 900 mm djupa bordsskivor, så att stabilitet erhålls vid hantering av objekt som är tyngre än 50 kg på bordet.

** Tillbehörsskena som är justerbar i djupled (150 mm) för manuella bord, används för datorhållare etc. Skenan ingår i bord med handvev och motor.

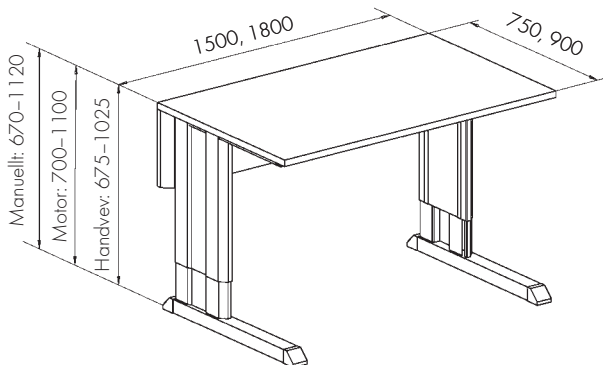

Concept-bordsskivor

Bordsskivans material	Storlek B x D mm	Kod
Högtryckslaminat	1500 x 750	TT15075-HPL
Högtryckslaminat	1500 x 900	TT15090-HPL
Högtryckslaminat	1806 x 750	TT18075-HPL
Högtryckslaminat	1806 x 900	TT18090-HPL
Högtryckslaminat	2000 x 750	TT20075-HPL
Högtryckslaminat	2000 x 900	TT20090-HPL
Lågtryckslaminat	1500 x 750	TT15075-LPL
Lågtryckslaminat	1500 x 900	TT15090-LPL
Lågtryckslaminat	1806 x 750	TT18075-LPL
Lågtryckslaminat	1806 x 900	TT18090-LPL
Lågtryckslaminat	2000 x 750	TT20075-LPL
Lågtryckslaminat	2000 x 900	TT20090-LPL

Concept-pelare

Namn	Längd mm	Kod
Pelare	1359	860 024-49
Pelare	1582	860 025-49
Pelarmodul 2 x M750	1359	903 49 001P
Pelarmodul 2 x M750	1582	903 49 002P
Pelarmodul 2 x M900	1359	904 49 001P
Pelarmodul 2 x M900	1582	904 49 002P

Tillbehör monteras på Concept-bordet med användning av pelare eller förmonterade pelarmoduler.

Concept- tillbehör



Se fler tillbehör, belysningsenheter, hållare för pappersrullar och skärregulat på sidorna 131–133.

Namn	Beskrivning	Storlek B x D x H mm	Passar/modul	Kod
1. Skena för belysning och balansblock	Ljuskällor monterats på skenan för belysning och balansblock, som kan justeras både i höjd- och djupled. Max belastning 15 kg.	1500	2 x M750	918 49 006P
		1800	2 x M900	918 49 008P
2. Rullhållare	Rullhållare för montering på pelare. Förzinkad axel med 25 mm diameter. Max belastning 40 kg. M750 visas på bild.	635 (max rullbredd)	M750	890547-49P
		785 (max rullbredd)	M900	890548-49P
		1400 (max rullbredd)	M1500	859 041-49P
		1700 (max rullbredd)	M1800	859 042-49P
3. Stålhylja	Bashylla i stål för exempelvis små kartonger och stora kuvert. Kan även vinklas. Går att utrusta med avdelare. Max belastning 50 kg.	740 x 300	M750	836 028-49
		740 x 400	M750	852 770-49
		890 x 300	M900	852 283-49
		890 x 400	M900	852 769-49
4. Justerbart hyllplan	Djupt hyllplan i stål med gummibeläggning för generellt bruk. Går att justera i djupled. Kan även vinklas. Max belastning 100 kg.	720 x 505	M750	920 49 005P
		870 x 505	M900	920 49 009P
5. Dokumenthylla	Praktisk dokumenthylla i stål (vinkling 10–75°) för plastbackar, papper, små verktyg etc. Max belastning 5 kg.	720 x 265	M750	860 115-49P
		870 x 265	M900	860 399-49P
6. Undre hyllplan	Stålhylja som monterats på bordets stomme. Max belastning 60 kg. Hyllan kan lätt förses med skiljebyglar av stålror (sida 8, punkt 3) för förvaring av kartonger etc. Djup 600 mm, levereras med konsoler och tvärså.	1167 x 600 x 30	Manuellt bord 1500	859 225-49P
		1467 x 600 x 30	Manuellt bord 1800	859 228-49P
		1167 x 600 x 30	Motor/vev-bord 1500	859 025-49P
		1467 x 600 x 30	Motor/vev-bord 1800	859 028-49P
7. Avdelare i stål, par	Par av avdelare i stålplåt för kuvert och små kartonger. Monteras på stålhylja. Välj storlek utifrån hyllans djup.	285 x 190	Stålhylja	010 004-49
		385 x 190	Stålhylja	010 005-49
8. Dokumenthållare	Dokumenthållare i stål monterad på pelare. Lätt att justera tack vare den dubbelledade armen. Max belastning 5 kg.	A4		928 49 008P
		A3		928 49 009P
9. Materialbricka	Med dubbelledad arm och handtag. För små verktyg och paketeringsstillbehör som BLD20 (se sidan 9). Max belastning 15 kg.	500 x 250 x 125		928 49 002P
10. Reglerbart extra hyllplan	Ergonomisk vinkligningsbar bricka med dubbelledad arm (0–25°). Upphöjda kanter på 15 mm. Max belastning 15 kg.	560 x 340		927 41 001P
11. Tangentbordshylla för LCD-hållare	Max belastning 5 kg.	480 x 260		860 941-49
12. Verktygshylla	Håller packytan ren, samtidigt som verktygen finns nära till hands. Monteras under bordsskivan. Passar för alla bord med motor och för andra bord som har 900 mm djup bordsskiva.	1000 x 60		PTH100
13. LCD-hållare med dubbelledad arm		Max belastning 15 kg.		930 49 002P
14. Klient datorhållare	Hållare anpassad för en tunn klientdator. Monteras bakom tangentbordshyllan (860941-49 eller 860942-49). Max belastning 5 kg.	250 x 45-65 x 145	Max. 220 mm klient datorhållare	TCH
15. Utdragbar stålhylja för skrivare	Monteras under bordsskivan. Ledigt utrymme för skrivare 400 x 500 x 415 mm. Kan dras ut 500 mm. Max belastning 35 kg.	500 x 510 x 515		PSP50
16. Kabelklämmor CC5	Passar i bordets pelare			CC5

Concept- tillbehör

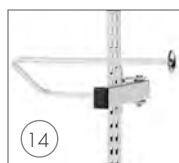

Se fler tillbehör, belysningsenheter, hållare för pappersrullar och skärreggat på sidorna 131–133.

Namn	Beskrivning	Storlek B x D x H mm	Passar/ modul	Kod
1. Perforerad plåt	Fästs på pelarna. Perforeringens storlek är 9 x 9 mm, cc 38 mm. Kan utrustas med krokar, lådor och hyllor.	718 x 389 871 x 389 1474 x 389 1774 x 389	M750 M900 M1500 M1800	861 511-49 861 516-49 861 526-49 861 531-49
2. Övre hylla	Stålhyllo som monteras på pelarna. Max belastning 60 kg. Kan lätt förses med skiljebyglar av stål rör för förvaring av kartonger, kuvert etc.	1467 x 400 1773 x 400	M1500 M1800	859 015-49 859 018-49
3. Uppsättning med skiljebyglar (4 st.)	Skiljebyglar för kartonger monteras på den övre eller nedre hyllan med ett avstånd på 125 mm. Varje hylla rymmer två uppsättningar.	Ø 16 x 336 x 300	Hylla M1500, M1800	859 010-49
4. Hållarsats för rulle under bordsskivan	Stålrör (25 mm diameter) för rulle med förpackningsmaterial. Levereras med fästkonsoler. Maximal rullbredd 1 200/1 500 mm. Max belastning 40 kg.	1500 1800		859 044-49P 859 045-49P
5. Backprofil i aluminium	Monteras på pelarna. För avlastningshylla i stål (se sidan 9), lagerbackar och plocklådor. Max belastning 40 kg. M1500 visas på bild.	736 x 55 x 75 889 x 55 x 75 1486 x 55 x 75 1792 x 55 x 75	M750 M900 M1500 M1800	BP750C BP900C BP1500C BP1800C
6. Sidobord, fasta konsoler	Lämpligt för skrivare, lådor etc. Monteras på pelare. Finns för vänster och höger sida. Maximal belastning 40 kg.	400 x 500 400 x 500	Vänster sida Höger sida	926 41 001P 926 41 002P
7. Utdragbar skrivarplattform	Skrivarhylla med utdragbar plattform för enkelt byte av etiketrulle. Monteras på pelare. Max belastning 30 kg.	315 x 530		859 060-49
8. Roterande verktygsstativ	Verktygsstativ med dubbelledad arm. Max belastning 15 kg.	513 x 320		880 865-49P
9. Perforerad plåt för roterande verktygsstativ		470 x 300		860 951-49
10. Verktygsstråg M500 för roterande verktygsstativ		470 x 150		860 952-49
11. Backprofil M500 för roterande verktygsstativ	Backprofil i aluminium för avlastningshylla i stål (se sidan 9), lagerbackar och plocklådor.	486 x 55 x 75		BP500C
12. Dator-/skrivarehållare, sken-fäste (under bordsskivan)	Konsoler för dator, skrivare etc. Monteras på bordets tillbehörsskena. Max belastning 20 kg.	>150 x 500 x 85		860 551-49
13. Dator-/pärnhållare	Monteras på pelare. Max belastning 5 kg.	130 x 290 x 330		860 983-49
14. Rullhållare för pelarmontering	För en liten rulle, till exempel en rulle med plastpåsar. Maximal rulldiameter 150 mm, maximal bredd 300 mm.	Ø 10 x 300		860 841-49
15. Flaskhållare	Flaskhållare i stål för pelarmontering.	Ø 100 mm		859 063-49
16. Hylla med arm för bärbar dator/skrivare	Bricka med dubbelledad arm för bärbar dator, skrivare etc. Kanthöjd 15 mm. Max belastning 25 kg.	365 x 365		930 49 001P

Tillbehör för TPB och Concept



Namn	Beskrivning	Storlek B x D x H mm	Passar	Kod
1. Avlastningshylla i stål	Hylla för A4-papper och tejpållare (maximalt två per hylla). Monteras på backprofilen. Maximal belastning 3 kg.	217 x 298 x 20	TPB, Concept	ASSA4
2. Paket med lagerbackar	Fyra blå backar av polypropen (PP)	2 st. 230 x 155 x 140 2 st. 185 x 125 x 115	TPB, Concept	SBS4
3. Hållare	Med två blå plastbackar av typ 3020.	400 x 300 x 150	TPB, Concept	PPH TXL
4. Hurts	Monteras på arbetsbord med konsol (ingår).	370 x 460 x 140	TPB, Concept	LMC01
5. Fast tejpållare	Matar fram tejp från en rulle, för tejproule med kärna på 76 mm. Skruvar för att fästa hållaren på ASSA4 ingår. Maximal rulldiameter 120 mm och bredd 50 mm.		TPB, Concept	FTD50
6. Enkel etikettmatare	Matar etiketter från en rulle, plats för flera rullar. Passar på ASSA4, men kan även placeras på en hylla eller bricka. Går att skruva fast. Maximal rulldiameter 220 mm och maximal rullbredd 210 mm.	214 x 128 x 120	TPB, Concept	BLD20
7. Sidostöd för pappersrulle	Håller rullar med förpackningsmaterial på plats. Tillverkade av MDF. För axeldiameter 25 mm. Innehåller två sidostöd och två fjäderlås.	Diameter 170 mm	TPB, Concept	RD25
8. Utdragbar behållare för återvinning	Monteras under bordsskivan med stålskenor. Behållare 60 liter. Maximal belastning 15 kg.	286 x 570 x 650	TPB, Concept	PRMB3
9. Förvaringsbox	Monteras på perforerad plåt. Maximal belastning 4 kg.	410 x 155 x 90	TPB, Concept	854041-49
10. Hylla R47	Monteras på perforerad plåt. Maximal belastning 4 kg.	350 x 120	TPB, Concept	831654-49
11. Hållare för pappersrulle	Monteras på perforerad plåt. Maximal rullbredd 300 mm.		TPB, Concept	854043-49
12. Grenuttag	5 Schuco-vägguttag, strömbrytare och 3 m sladd.		TPB, Concept	PRK5
13. Utdragbar stålhylla för skrivare	Monteras under bordsskivan. Ledigt utrymme för skrivare 400 x 500 x 415 mm. Kan dras ut 500 mm. Max belastning 35 kg.	500 x 510 x 515	TPB, Concept	PSP50
14. Treston NaturLite LED Plus 1200	Smidig aluminiumprofil, justerbar färgtemperatur (2700-6500 K) dimbar 10-100%, max 2800 lx, 60W, opalfärgat raster. Manövreras via fjärrkontroll eller app i mobiltelefonen.	1180 x 120 x 50	TPB, Concept	TNL1200P
15. Fjärrkontroll för Treston NaturLite LED Plus 1200	Enkel att manövrera och spara inställningar i fjärrkontrollen eller mobilappen. Vitt ljus	90 x 90 x 12	Treston NaturLite LED Plus 1200	TNLPR
16. Treston NaturLite LED 1200	Smidig aluminiumprofil, dimbar 10-100%, max 3100 lx, 56W, 4000K, opalfärgat raster.	1180 x 120 x 50	TPB, Concept	TNL1200
17. Treston NaturLite LED 900	Smidig aluminiumprofil, dimbar 10-100%, max 2300 lx, 42W, 4000K, opalfärgat raster.	900 x 120 x 50	TPB, Concept	TNL900
18. Treston NaturLite LED Wing 500	Sidobelysning, smidig aluminiumprofil, dimbar 10-100%, max 800 lx, 14W, 4000K, opalfärgat raster.	430 x 120 x 50	Concept	TNL500W

Rullställ för förpackningsmaterial

① Högt rullställ för förpackningsmaterial

Högt ställ för två rullar. Rullarna går att justera i höjddled. Axeldiameter 25 mm. Maximal rulldiameter 800 mm. Kan förses med extra rullhållare, länkhjulsats och skäraggreat PPC. Maximal belastning 40 kg per rulle.

Storlek B x D x H mm	Modul	Maximal rullbredd, mm	Kod
1380 x 715 x 1 500	M1350	1200	890 520-49P
1530 x 715 x 1 500	M1500	1400	890 521-49P
1830 x 715 x 1 500	M1800	1700	890 522-49P

② Lågt rullställ till förpackningsmaterial

Det här stället är lämpligt när bara en rulle ska användas. Rullen går att justera i höjddled. Axeldiameter 25 mm. Maximal rulldiameter 800 mm. Kan förses med extra rullhållare, länkhjulsats och skäraggreat PPC. Maximal belastning 40 kg per rulle.

Storlek B x D x H mm	Modul	Maximal rullbredd, mm	Kod
1380 x 715 x 1 000	M1350	1200	859 103-49P
1530 x 715 x 1 000	M1500	1400	859 105-49P
1830 x 715 x 1 000	M1800	1700	859 108-49P

③ Länkhjulsats för rullställ för förpackningsmaterial

Fyra svängbara länkhjul med 100 mm diameter, varav två med broms. Monteras direkt på stället.

Storlek mm	Kod
Ø 100	834 734-00

④ Extra rullhållarsats

Extra rullhållarsats till rullställ för förpackningsmaterial. Konsoler ingår. Förzinkad axel med 25 mm diameter. Maximal belastning 40 kg.

Modul	Maximal rullbredd, mm	Kod
M1350	1200	859 040-49P
M1500	1400	859 041-49P
M1800	1700	859 042-49P



! Konsolpar för skäraggreat, sidan 11



Skäraggreat

① Skäraggreat PPC

Den runda kniven skär lätt genom papper och kartong. Kan fästas på bordsskivan eller på pelarna med fästkonsolerna PPC FB.

Storlek B x D x H mm	Modul	Skärbredd mm	Kod
1350 x 130 x 200	M1350	1110	PPC135
1485 x 130 x 200	M1500	1250	PPC150
1785 x 130 x 200	M1800	1550	PPC180



② Fästkonsoler för skäraggreat

För att få en ergonomisk arbetsställning kan skärverktygen även fästas på pelarna på alla arbetsbord med hjälp av dessa fästkonsoler. Via fästkonsolerna går skäraggreatet både att justera i höjdlid och att vinkla, med en lutningsvinkel på 30 grader. Skäraggreatet beställs separat.



Passar	Kod
TPB/Concept-pelare	PPC FB

③ Konsolpar för skäraggreat

Skäraggreatet PPC kan även monteras på rullstället för förpackningsmaterial med användning av konsolparet. Kan justeras i höjdlid. Skäraggreatet beställs separat.

Passar	Kod
Rullställ för förpackningsmaterial	890 511-49P



Vagnar

① Låg kartongvagn LCT610

Vagn för stora kartonger. Tre avdelare kan monteras på tvären eller på längden. Den fjärde avdelaren fungerar som handtag.

Ram och hylla i epoxipulverlackerat stål, grå färg (RAL 7035). Fyra svängbara länkhjul (diameter 100 mm), varav två med broms. Hyllhöjd från golvet 160 mm.

Storlek B x D x H mm	Hyllstorlek B x D mm	Kod
1 080 x 630 x 1 020	1000 x 630	LCT610



② Hög kartongvagn HCT410

Vagn för packkartonger. Hyllorna är försedda med M-formade skiljebyglar av stål som kan justeras steglöst. De större byglarna har en höjd på 540 mm, med lägsta punkt 330 mm från hyllan; de mindre byglarna har en höjd på 315 mm, med lägsta punkt 105 mm från hyllan.

Ram och hyllor med individuellt justerbar höjd i epoxipulverlackerat stål, grå färg (RAL 7035). Fyra svängbara länkhjul (diameter 100 mm), varav två med broms.

Storlek B x D x H mm	Hyllstorlek B x D mm	Kod
1 090 x 530 x 1 515	1000 x 430	HCT410



③ Kartongvagn

Stålvagn för förvaring av kartonger under bordet. Vagnen är försedd med fyra svängbara länkhjul (diameter 50 mm), varav två med broms. Epoxipulverlackerad i grått (RAL 7035). Levereras med sju skiljebyglar i stål med höjden 300 mm. Maximal belastning 60 kg.

Storlek B x D x H mm	Hyllstorlek B x D mm	Kod
1 180 x 600 x 425	1170 x 600	859070-41P



4 Återvinningsvagn PRMT

Återvinningsvagnarna passar perfekt att placera under eller bredvid packbordet. Behållarnas vinkel går att justera för enkel användning. Vagnen levereras med fyra svängbara länkhjul, varav två med broms. Finns i enkel och dubbel version.

Storlek B x D x H mm	Kod
350 x 625 x 765	PRMT 1
680 x 625 x 765	PRMT 2



5 Förpackningsmaterialvagn PMT

Förpackningsmaterialvagnen är ett bra hjälpmedel för att förvara papper, kuvert och verktyg som tejpållare under arbetsstationen eller bordet. Hyllplanen är justerbara i höjddled och metallavdelarna går att justera i sidled med hjälp av en sexkantsnyckel.

Storlek B x D x H mm	Kod
680 x 625 x 640	PMT 606
1085 x 625 x 640	PMT 610



Endast ett urval av våra vagnar visas i den här broschyren. Besök vår webbplats för att se det fullständiga sortimentet.

Reservdelar för hurts

Namn	Storlek B x D x H mm	Kompatibilitet	Kod
Top-plan med ESD-matta	450 x 518 x14	Hurts 45	W87 2107-49
Top-plan med gummimatta	450 x 518 x14	Hurts 45	W87 2107-41
Top-plan utan matta	450 x 518 x14	Hurts 45	872 107-49
ESD-matta, ljusgrå	445 x 513	Hurts 45	836 750-00
Gummimatta, svart	445 x 513	Hurts 45	836 740-00
Hylla för skåpversion		Hurts 45	872 043-49
Konsol, par för hylla		Hurts 45 och 75	872 045-51
Länkhjulsats Ø 100 ESD		Hurts 45 och 75	852 774-00

Reservdelar för lådinteriörer

Namn	Kompatibilitet	Kod
Avdelare, djupgående	45/100	872300-49
Avdelare, djupgående	45/150 och 45/200	872301-49
Mellanplåt L=125	45/100	872302-49
Mellanplåt L=185	45/100	872303-49
Mellanplåt L=250	45/100	872304-49
Mellanplåt L=375	45/100	872305-49
Mellanplåt L=125	45/150 och 45/200	872306-49
Mellanplåt L=185	45/150 och 45/200	872307-49
Mellanplåt L=250	45/150 och 45/200	872308-49
Mellanplåt L=375	45/150 och 45/200	872309-49
Hållare för mellanplåtar, set med 12 st.		853003-00

Reservdelar till industriskåp

Namn	Kompatibilitet	Kod
Gummimatta 550 x 420	Industriskåp 55/100	836 716-00
Gummimatta 799 x 420	Industriskåp 80/100	836 715-00

Länkhjul

Namn	Kompatibilitet	Kod
Länkhjulsats Ø 100 ESD	Hurts 45	852 774-00
Länkhjulsats Ø 100	Vagn med arbetsskiva, materialvagn och ergovagn	852 768-00
Länkhjulsats Ø 100	Concept- och TP-bord	834 734-00
Länkhjulsats Ø 125	Vagn	834 740-00
Länkhjulsats Ø 100 ESD	Vagn med arbetsskiva, materialvagn och ergovagn	852 774-00
Länkhjulsats Ø 100 ESD	Multivagn, Concept- och TP-bord	860 429-00
Länkhjulsats Ø 50	Transportunderrede	853 176-00
Länkhjulsats Ø 50 ESD	Transportunderrede ESD	853 175-00

Fäste för hållare/arm MH/MA/MA2/MA3

Profil typ	Arbetsbord	MH	MA	MA2	MA3
C-profil	TPH, TPB	AS2	AS2	AS2	AS3
Pelare	Concept, TP, LMT, TowerLine	AS2	AS2	AS2	AS3

Fäste för Concept/TP/LMT/TowerLine tillbehör med arm (till exempel 93049002P)

Profil typ	Arbetsbord/vagn modell	40 mm arm	60 mm arm
C-profil	TPH, TPB	-	E824081-49
AL2X aluminium profil	WB	890524-49	890525-49
Aluminium profil	WTR	E821573-49	E821572-49



Upptäck också Treston Workshop sortiment

Våra verkstadshurtsar, verktygsplåtar och arbetsbord från Workshop-serien är utformade för att klara tung belastning och slitage i olika typer av verkstäder och industrimiljöer.

Möblernas långa livslängd bidrar till produktivitet och nöjda användare. Våra Workshop-möbler är också vanliga i undervisningsmiljöer.



Upptäck också Trestons Förva- ringslösningar

Våra förvaringskassetter i plast är hållbara och lätta att rengöra och kan skräddarsys vid behov för att skapa ett helt förvaringssystem. I vårt produktutbud ingår även olika typer av stativ och vagnar som använder förvaringsutrymmet på ett mer effektivt sätt och gör det lättare att flytta förvarade föremål.

Vi har även förvaringsmöbler för EPA -områden. Vissa av våra förvaringslösningar är dessutom tillverkade av återvunnen plast.



3D ONLINE CONFIGURATOR

KLICK • DESIGN • OFFERT



3d.treston.com/?duid=TrestonSWE

HUVUDKONTOR

Treston Oy
Sorakatu 1
FI-20730 Turku
Tfn. +358 10 4469 11
Fax +358 10 4469 789
sales@treston.com
www.treston.com

FABRIKER

Treston Oy, Turku plant
Sorakatu 1
FI-20730 Turku
Tfn. +358 10 4469 11
Fax +358 10 4469 789
sales@treston.com
www.treston.fi

Treston Oy, Jyväskylä plant
PO Box 33 (Sohlberginkatu 10)
FI-40351 Jyväskylä
Tfn. +358 10 4469 11
Fax +358 10 4469 290
sales@treston.com
www.treston.fi

FRANKRIKE

Treston France SARL
Z.A.C. de la Bonne Rencontre
1, voie Gallo Romaine, Quincy-Voisins
77334 Meaux Cedex
Tfn. +33 1 64 17 11 11
Fax +33 1 64 17 11 10
infofr@treston.com
www.treston.fr

TYSKLAND

Treston Deutschland GmbH
Friedrich-Ebert-Damm 143
22047 Hamburg
Tfn. +49 40 8816 5022 - 0
Fax +49 40 8816 5022 - 0
info.de@treston.com
www.treston.de

Treston Deutschland GmbH
Niederlassung Raunheim
Frankfurter Straße 101
65479 Raunheim
Tfn. +49 6142 992 50
Fax +49 6142 218 75
mail.de@treston.com
www.treston.de

RYSSLAND

Treston Russia LLC
197375, Russia, Saint-Petersburg,
Marshala Novikova street 42
Tfn. +7 812 677 76 20
info.ru@treston.com
www.treston.ru

SVERIGE

Treston AB
Tumstocksvägen 9 A
187 66 Täby
Tfn. +46 8 511 791 60
Fax +46 8 511 797 60
info.se@treston.com
www.treston.se

STORBRITANNIEN

Treston Ltd
Treston House
5b Bone Lane, Newbury
Berkshire, RG14 5SH
Tfn. +44 1635 521521
Fax +44 1635 37452
salesuk@treston.com
www.treston.com

USA

Treston, Inc.
156 Bluffs Court
Canton, GA 30114
Tel. +1 770-721-7980
Fax +1 770-720-6584
infousa@treston.com
www.treston.us

Premium-partner

BENELUX

Human Workspace BV
Mechelaarstraat 17
4903 RE Oosterhout
Tfn. +31 162 454 383
Fax +31 162 434 712
infofen@humanworkspace.nl
www.humanworkspace.nl

NORGE

Industrimøbler AS
Solheimveien 50
1473 LØRENSKOGP
Tfn. +47 22 25 05 00
post@industrimobler.no
www.industrimobler.no

POLEN

Treston Ergona
ul. E. Orzeszkowej 6 lok. 2A
05-825 Gradzisk Mazowiecki
Tfn. +48 604 11 98 64
info@ergona.pl
www.ergona.pl

En lång historia i korthet



Trestons historia inom design och tillverkning av professionell inredning är lång och företaget har över tre decenniers utvecklingserfarenhet av ergonomiska arbetsstationer. Våra design- och produktionsanläggningar finns i Finland.

Tack vare vårt globala försäljningsnätverk, kan du få lokal support och kundservice världen över. Vi har kontor i Europa och Nordamerika och dessutom ett stort nätverk av utvalda återförsäljare i fler än 30 länder.